

PARTICOLARI TRAMEZZI DI DIVISIONE INTERNA

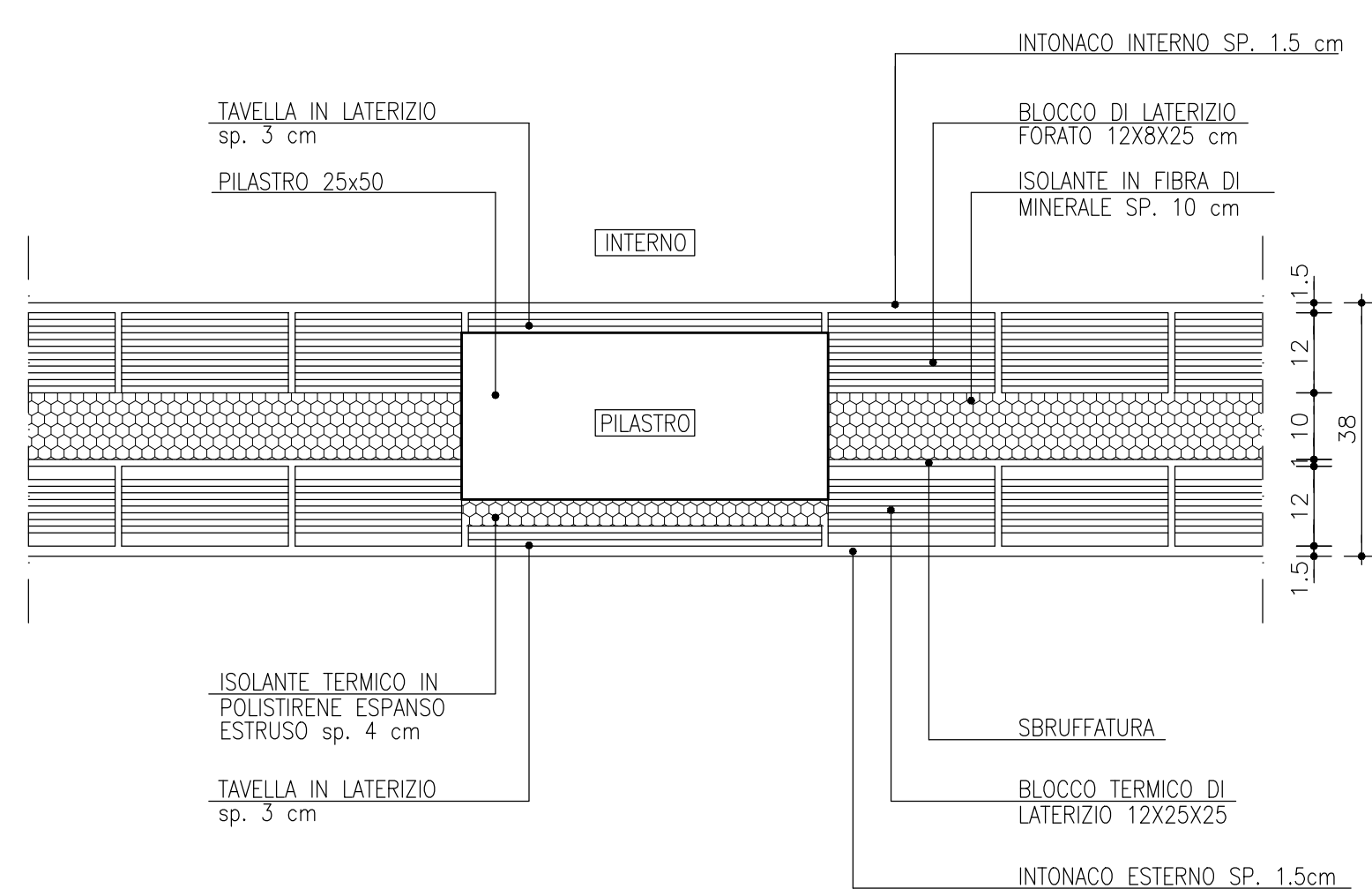

DETTAGLIO D
particolare tamponatura esterna in corrispondenza di ponte termico

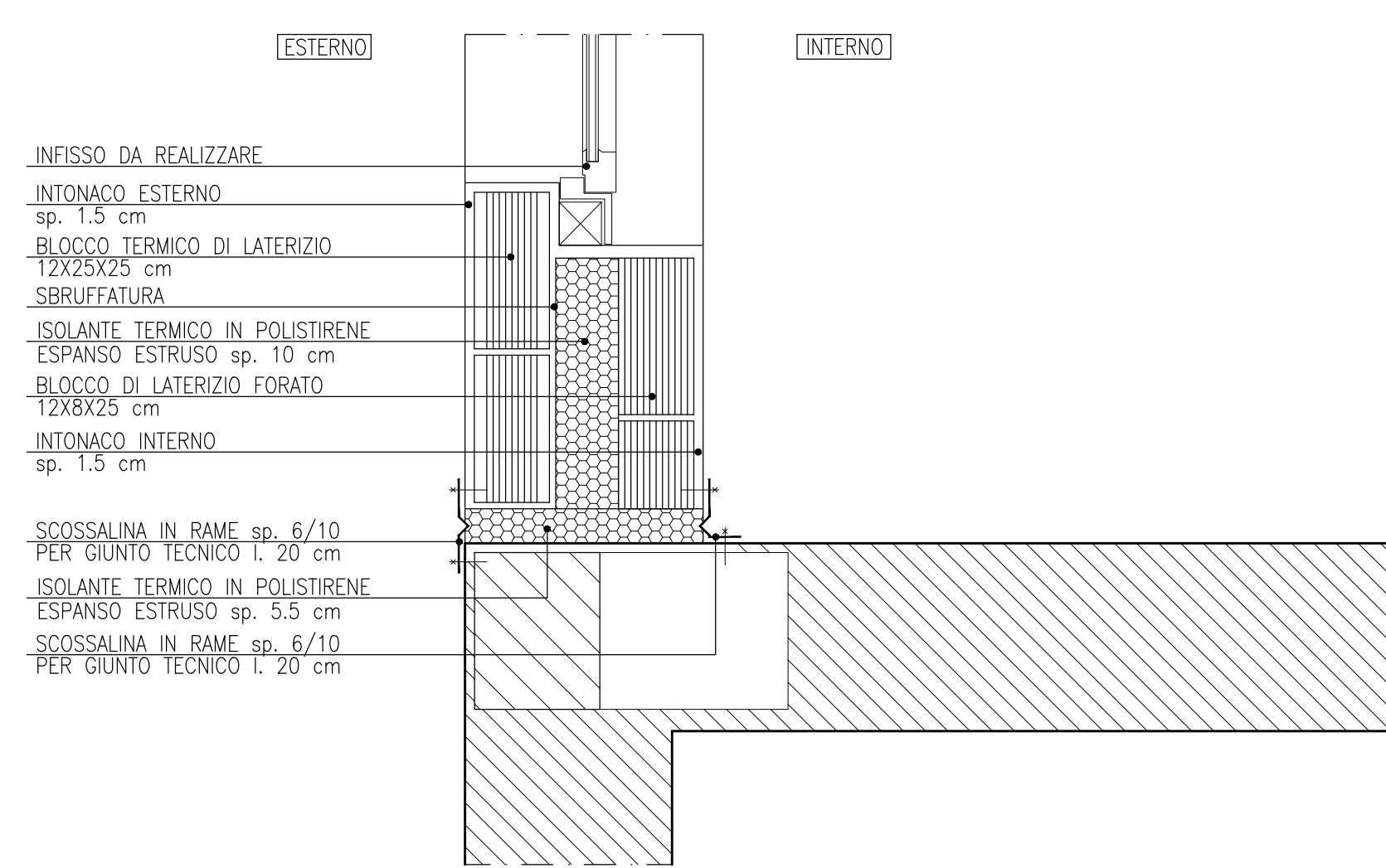

DETTAGLIO E
giunto tecnico tra ampliamento in c.a.o. e strutture preesistenti

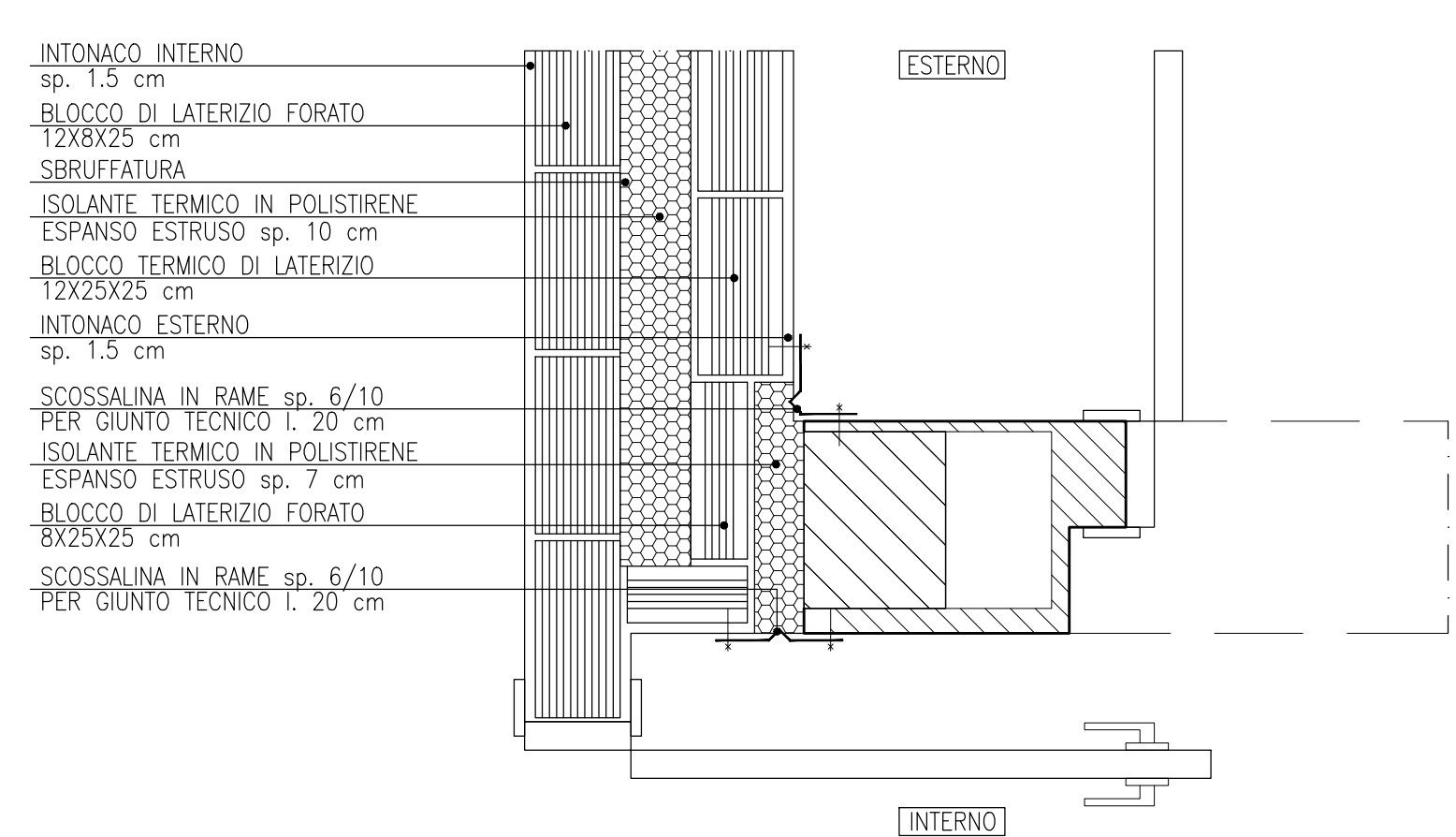

DETTAGLIO F
giunto tecnico tra ampliamento in c.a.o. e strutture preesistenti

PARTICOLARI TAMPONATURA ESTERNA

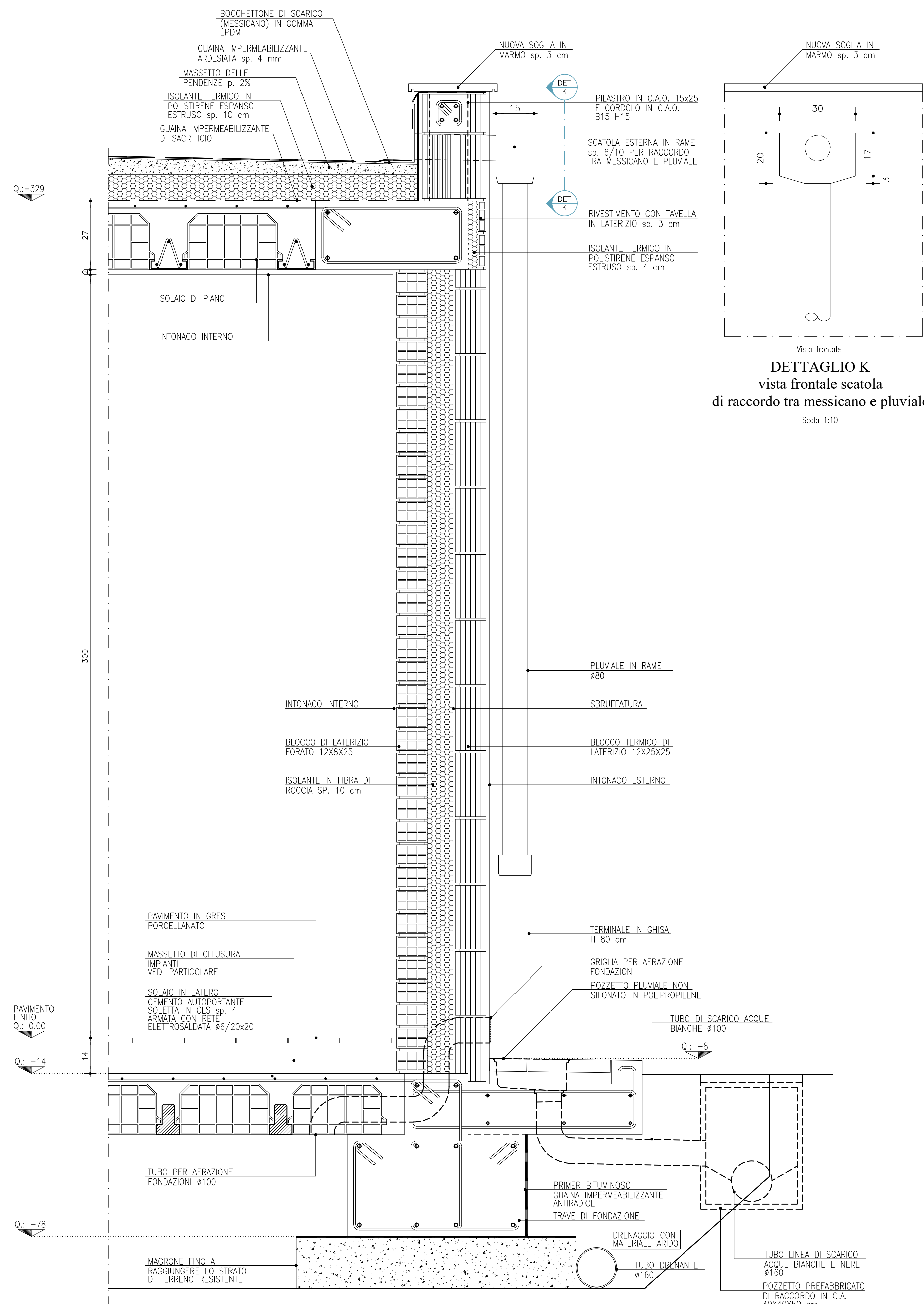
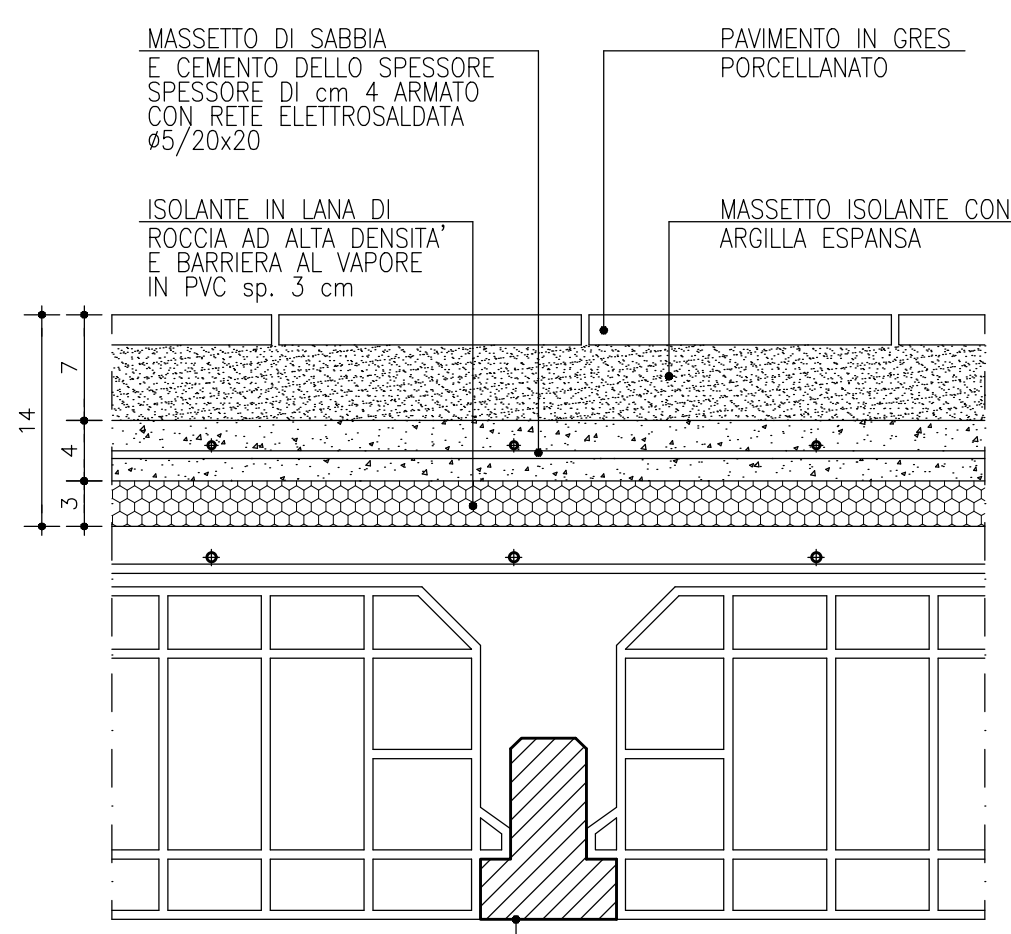

PROGETTO - AMPLIAMENTO IN C.A.O.

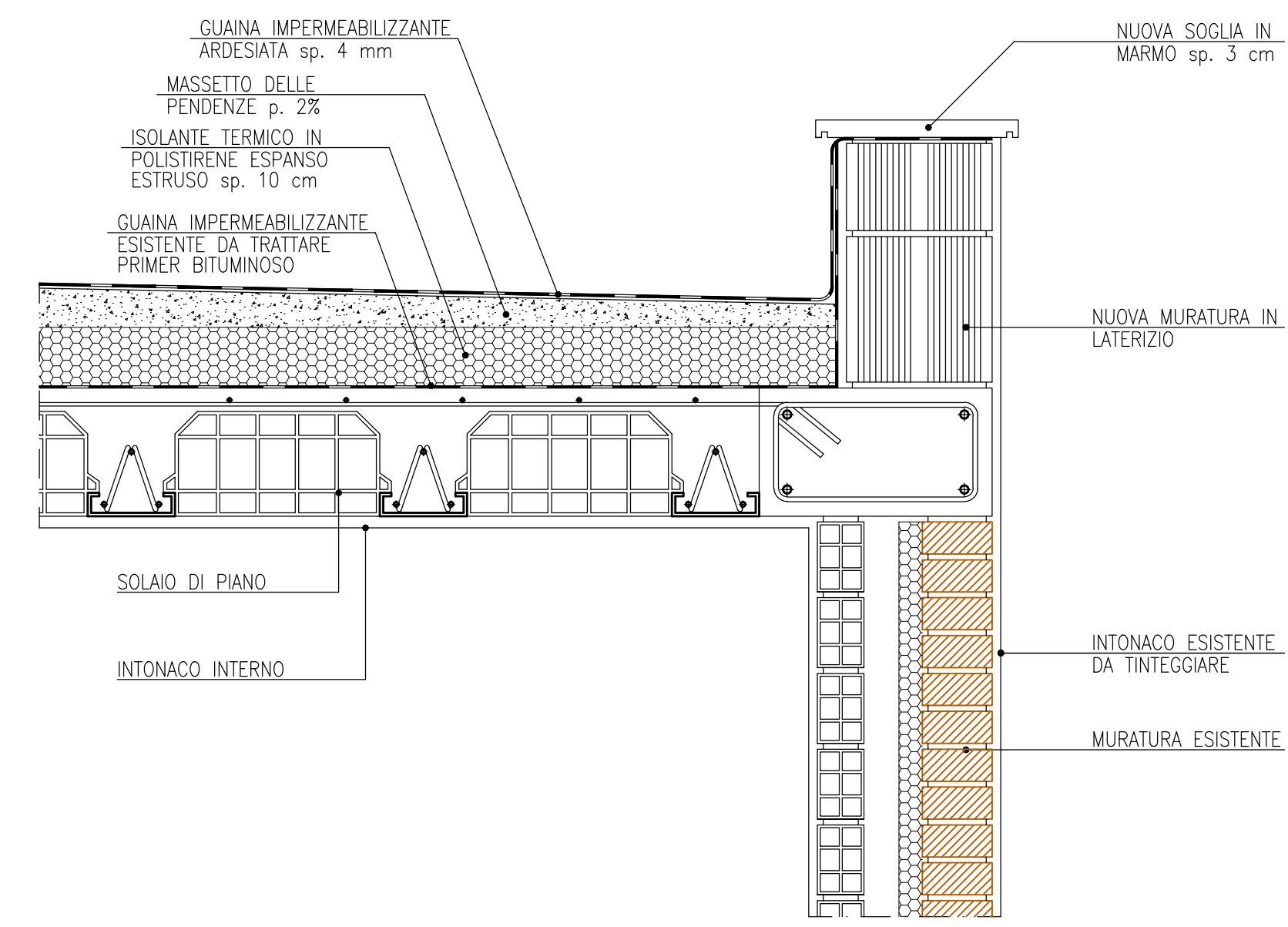

DETTAGLIO J
sezione in corrispondenza parapetto

PROGETTO - INTERVENTO SU EDIFICIO ESISTENTE

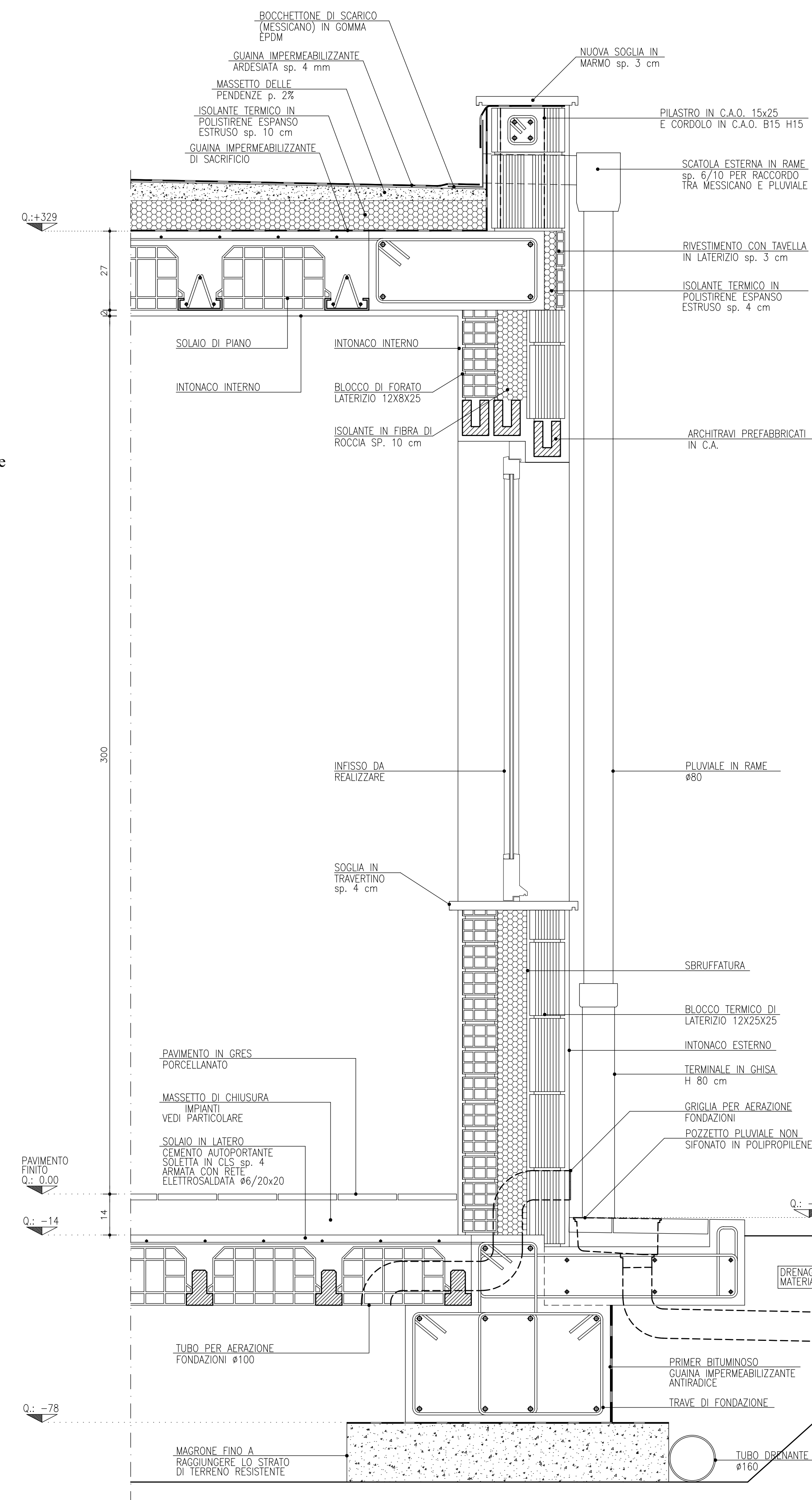

PROGETTO - AMPLIAMENTO IN C.A.O.

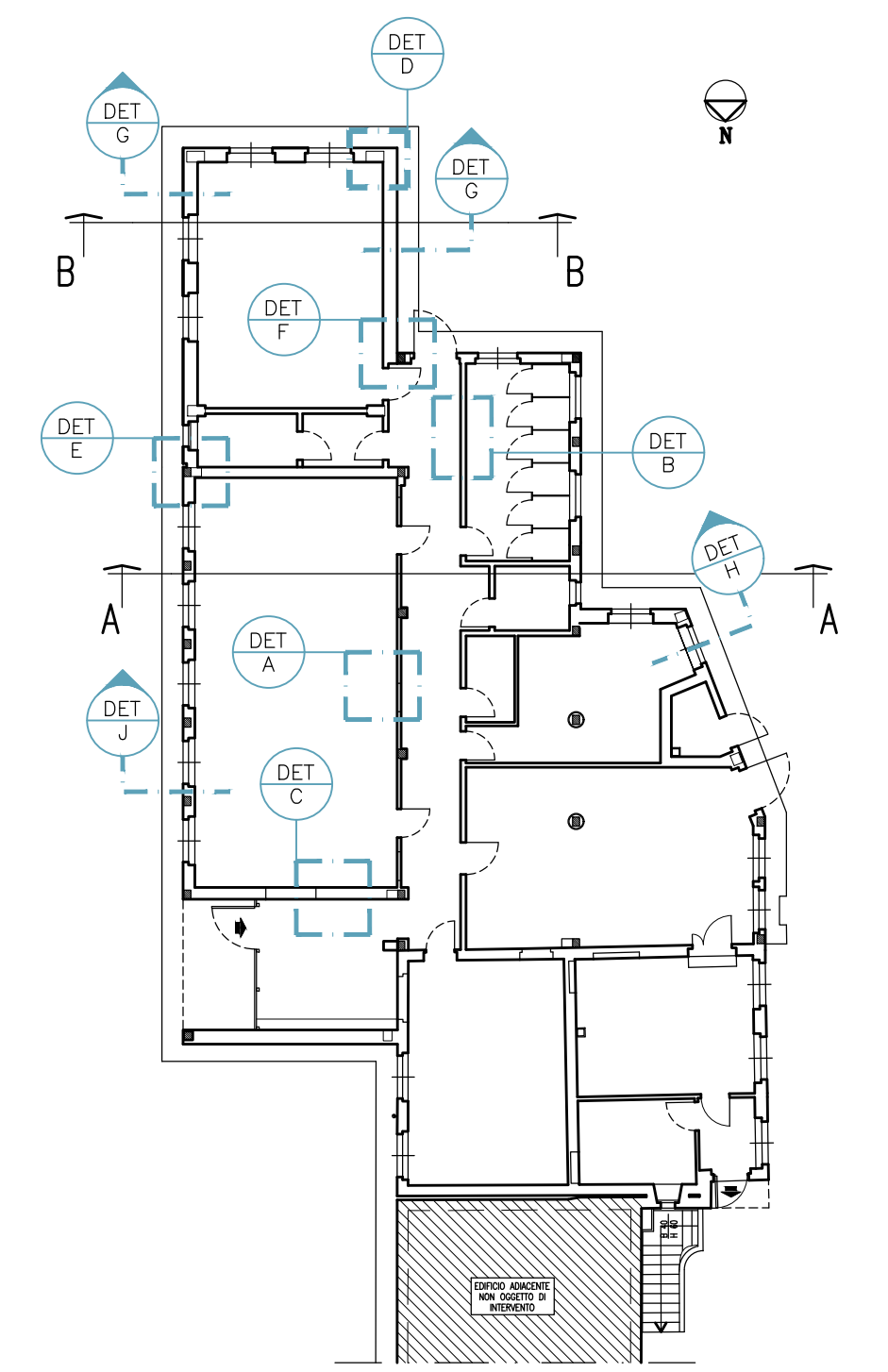

PIANTA PIANO TERRA Scale 1:200

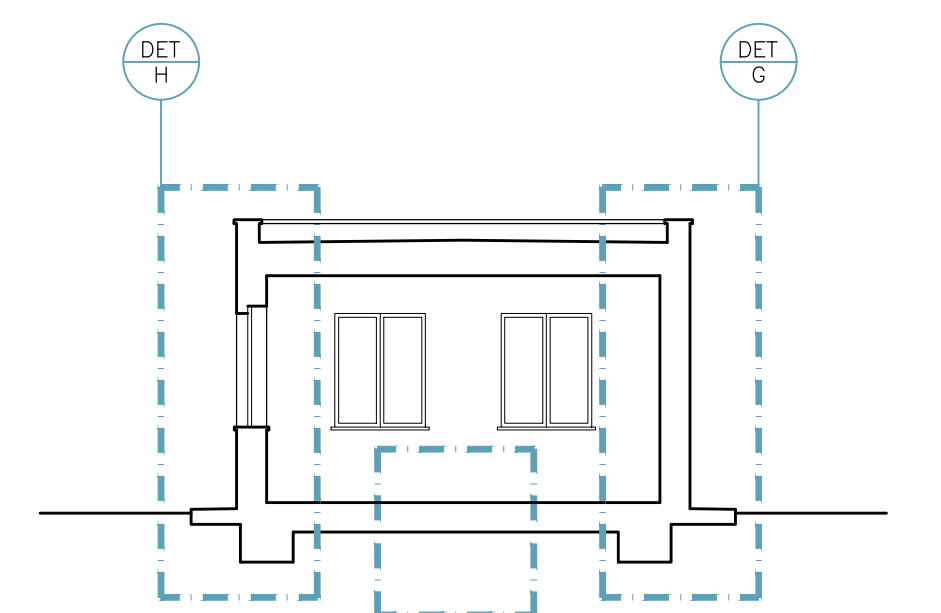

SEZIONE B-B Scale 1:100

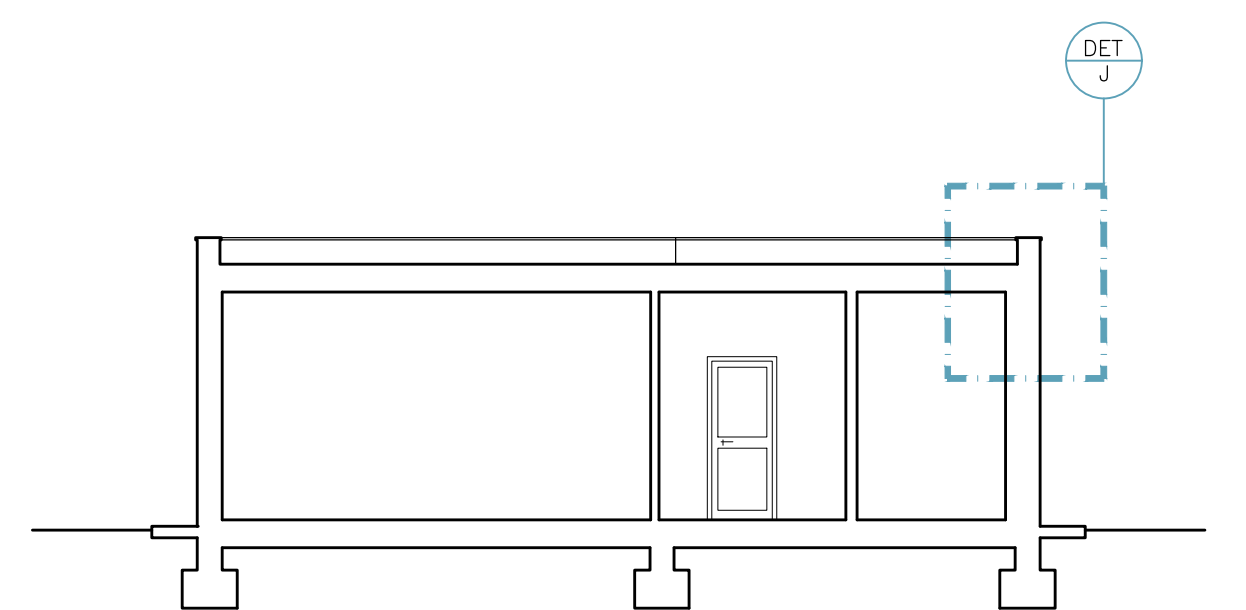

SEZIONE A-A Scale 1:100

04	10/12/2018	EMISIONE PROGETTO ESECUTIVO - VERIFICA PROGETTO
03	03/08/2018	EMISIONE PROGETTO ESECUTIVO
01	03/08/2016	EMISIONE PROGETTO DEFINITIVO
REV.	DATA	DESCRIZIONE
COMUNE DI TERNI DIPARTIMENTO LAVORI PUBBLICI - GESTIONE DEL TERRITORIO		
LAVORI DI ADEGUAMENTO SISMICO ED AMPLIAMENTO DELL' EDIFICIO SCOLASTICO MATERNA DI CARDETO		
COMMITTENTE: COMUNE DI TERNI		
LOCALITA': Strada di Cardeto n°154 - TERNI -		
PROGETTO ESECUTIVO		
ELABORATO: ARCHITETTONICO PROGETTO: PARTICOLARI COSTRUTTIVI		
TAV.: A 5		
DIPARTIMENTO LAVORI PUBBLICI - GESTIONE DEL TERRITORIO IL DIRIGENTE Dott. Ing. Renato Pierdomenico		
RESPONSABILE DEL PROCEDIMENTO: Geom. Gianni Paoli		
PROGETTO E DIREZIONE LAVORI		COLLABORAZIONE ALLA PROGETTAZIONE
Dott. Ing. Riccardo Ricci Piazza Ansidei 3/A 06123 PERUGIA Tel. 075-5729918 fax 075-5738035 e-mail : studio@paningegneria.it		Pamela Gamboni Ingegnere Roberto Zancanaro Ingegnere Giulio Gori Ingegnere Nicola Grelfi Geometra
DATA: 03/08/2016	ARCHIVIO: 3780	FILE: P:_ESECUTIVO\AS_PANF_COS_ARCH.DWG
Scale:		Disegnato:
1:10		N.G.