

PIANTA PIANO INTERRATO Scala 1:100

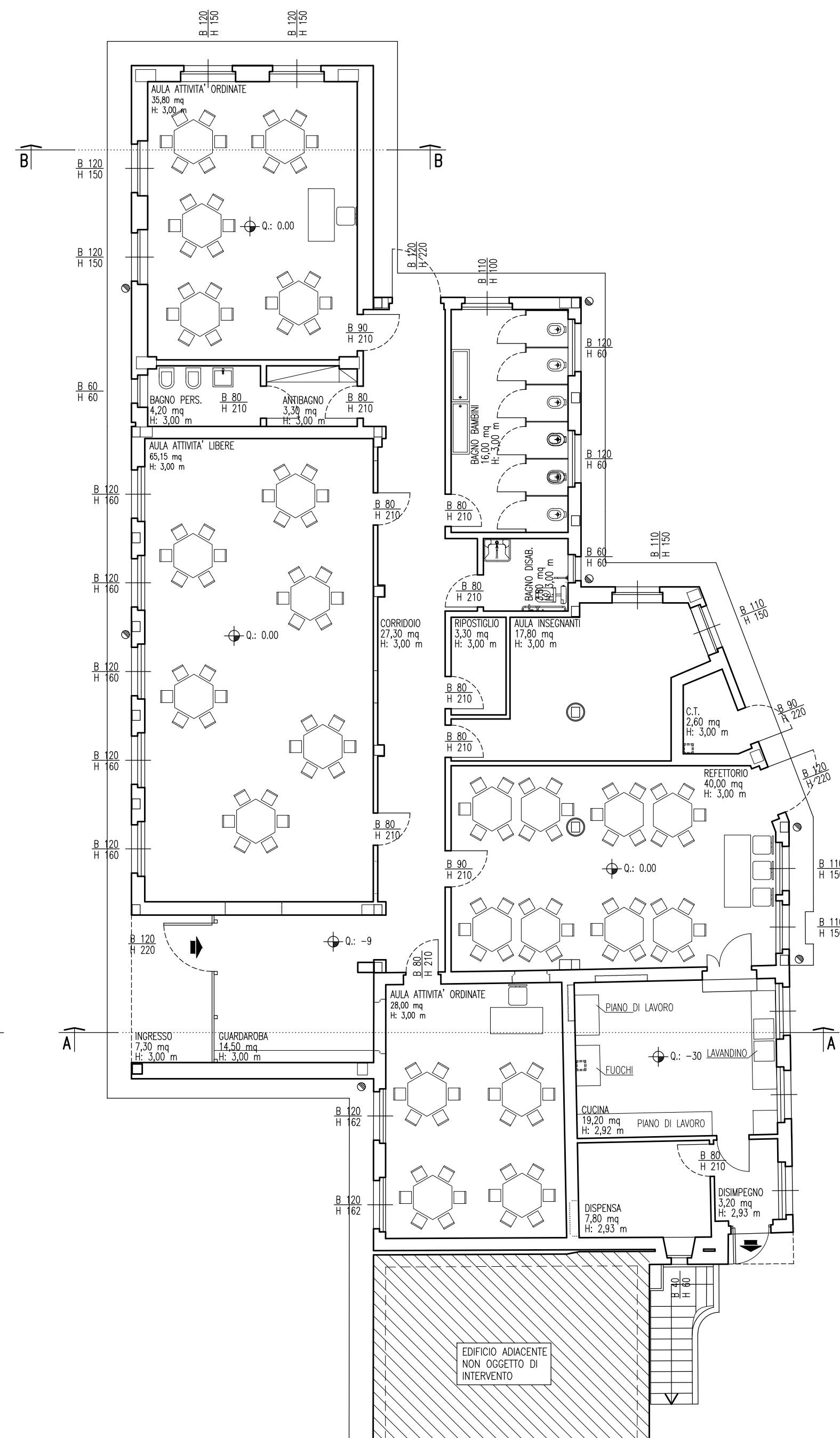

PIANTA PIANO TERRA Scala 1:100

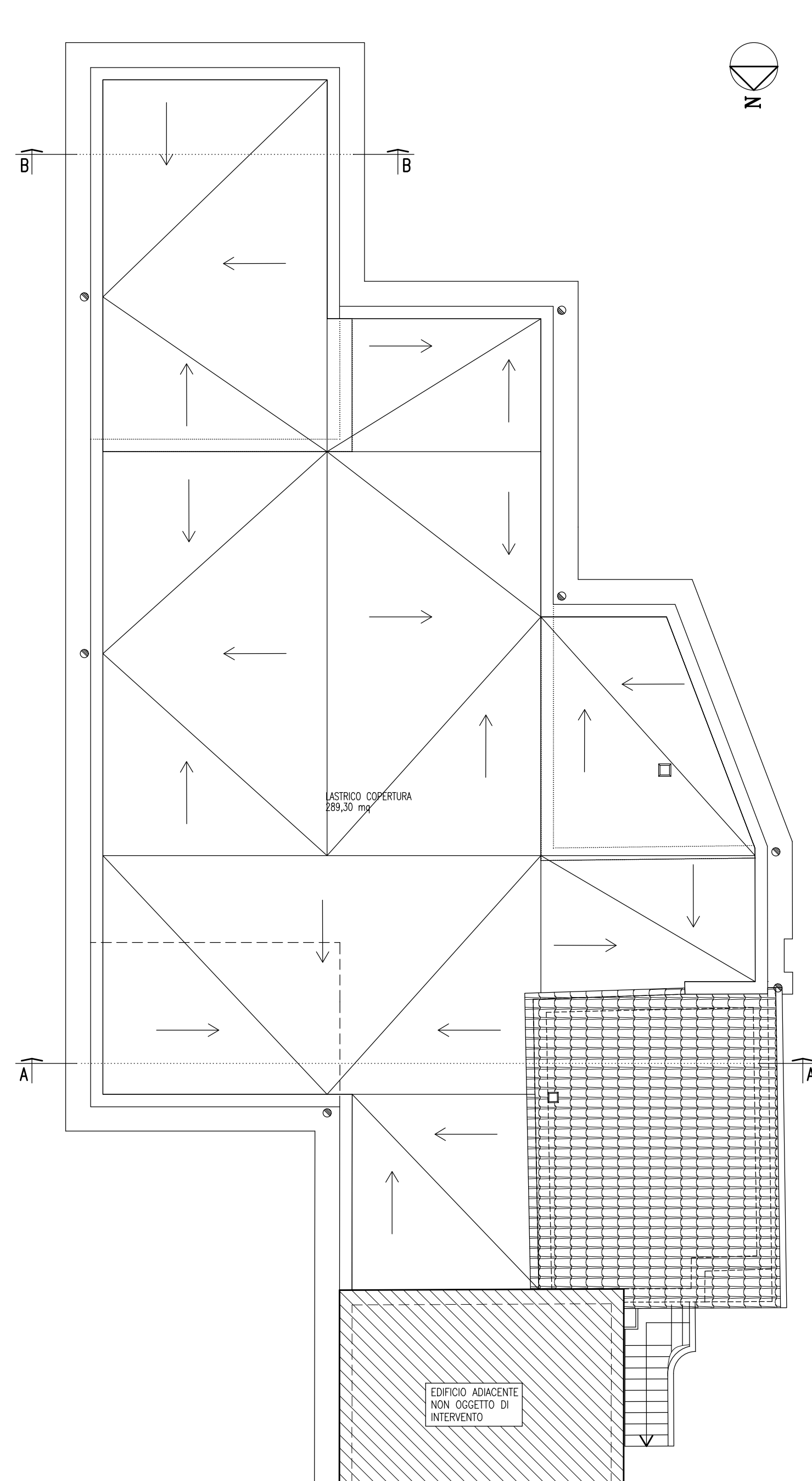

PIANTA COPERTURA Scala 1:100

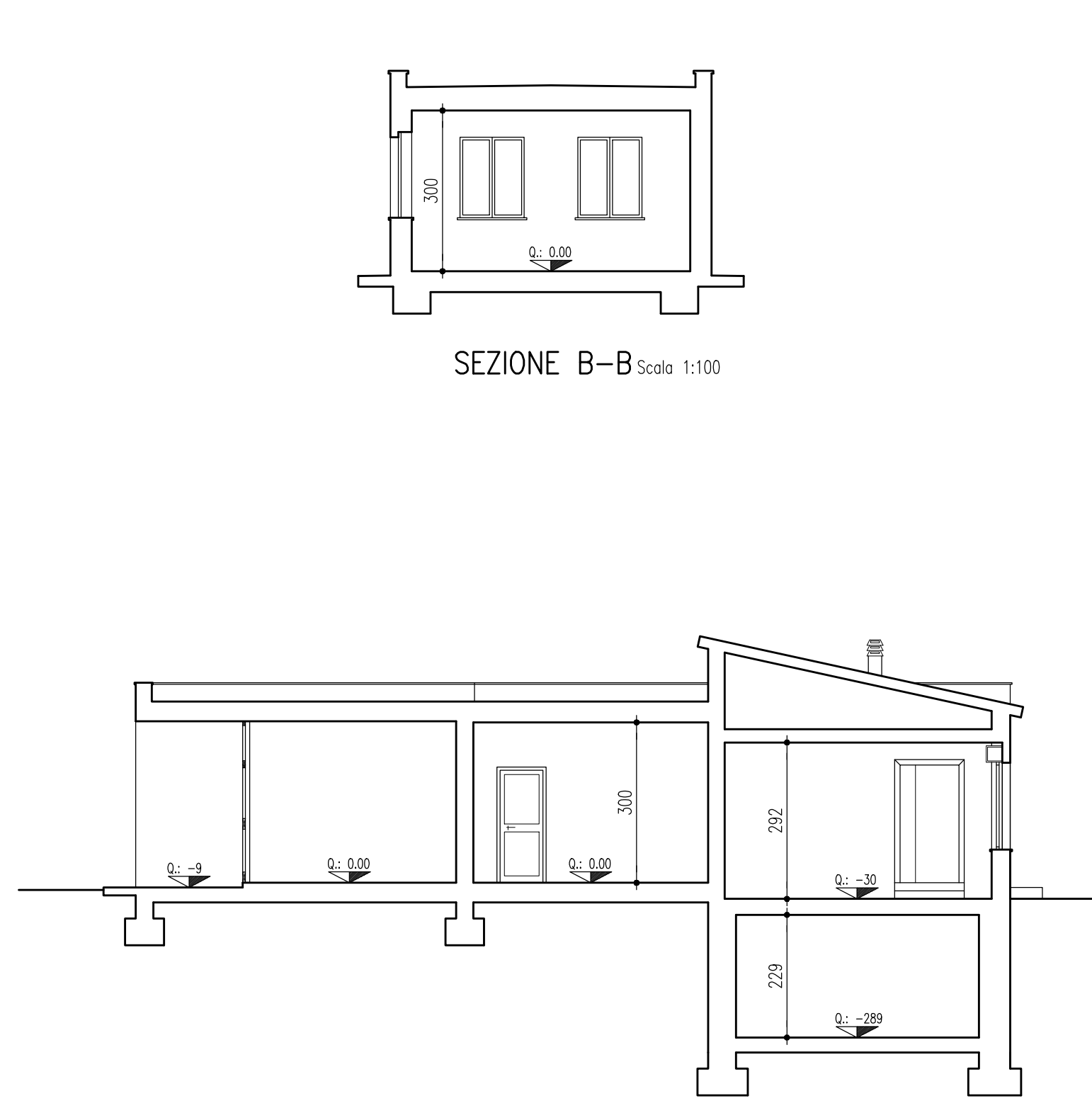

SEZIONE B-B Scala 1:100

SEZIONE A-A Scala 1:100

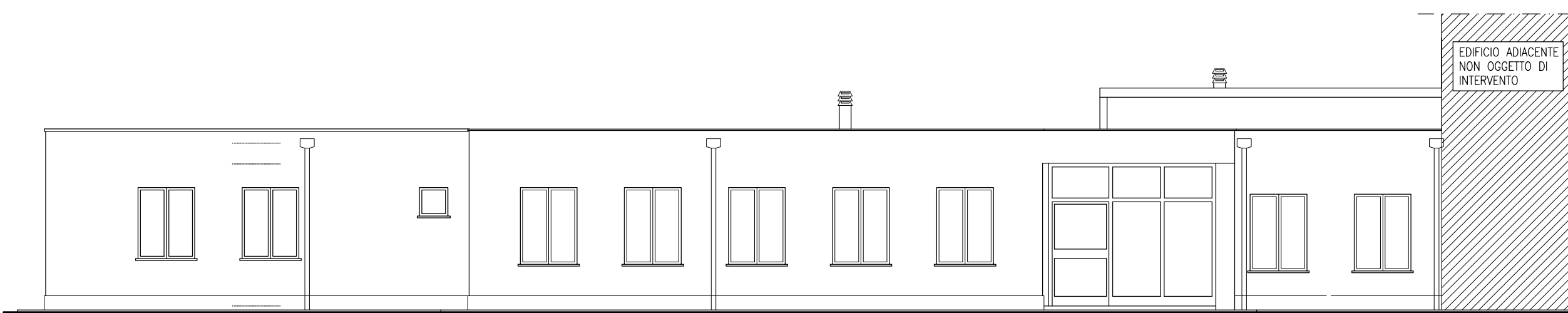

PROSPETTO EST Scala 1:100



PROSPETTO SUD Scala 1:100



PROSPETTO OVEST Scala 1:100

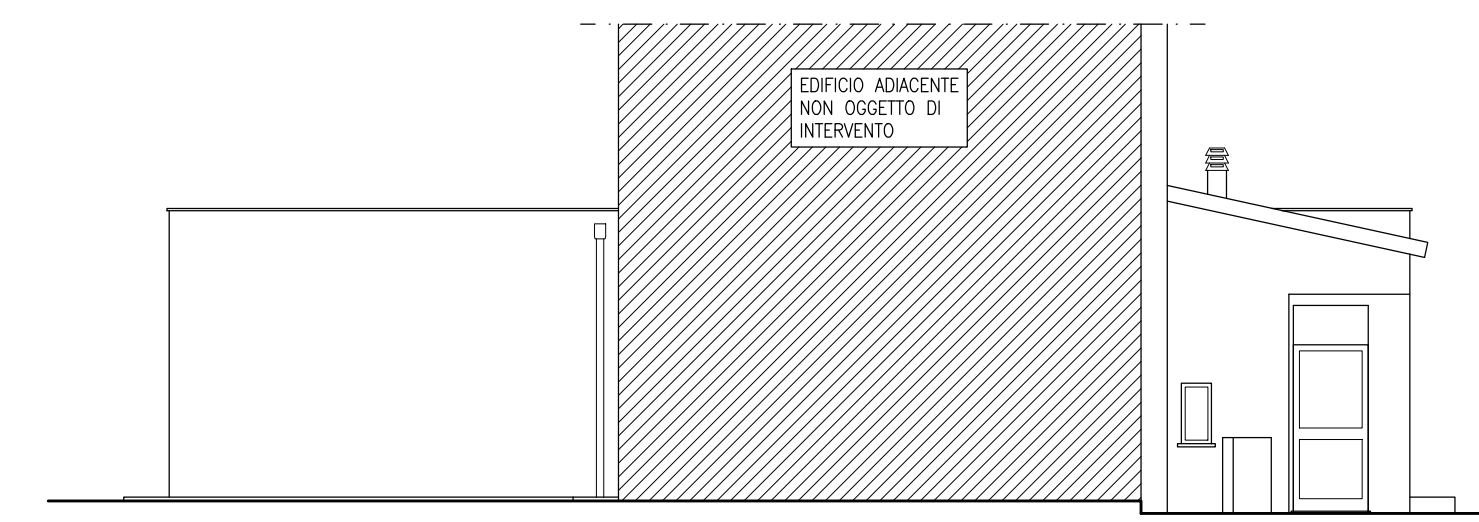

PROSPETTO NORD Scala 1:100

REV.	DATA	DESCRIZIONE
04	10/12/2018	EMMISSIONE PROGETTO ESECUTIVO - VERIFICA PROGETTO
03	03/08/2018	EMMISSIONE PROGETTO ESECUTIVO
01	03/08/2016	EMMISSIONE PROGETTO DEFINITIVO

COMUNE DI TERNI
DIPARTIMENTO LAVORI PUBBLICI - GESTIONE DEL TERRITORIO



**LAVORI DI ADEGUAMENTO SISMICO ED AMPLIAMENTO
DELL' EDIFICIO SCOLASTICO MATERNA DI CARDETO**

COMMITTENTE:
COMUNE DI TERNI
LOCALITA':
Strada di Cardeto n°154 - TERNI -

PROGETTO ESECUTIVO

ELABORATO:
**ARCHITETTONICO
PROGETTO: PIANTE, PROSPETTI, SEZIONE**

TAV.: A4

DIPARTIMENTO LAVORI PUBBLICI - GESTIONE DEL TERRITORIO
IL DIRIGENTE PROGETTUALE ED ESECUTIVO LAVORI
Dott. Ing. Renato Pierdonato
RESPONSABILE DEL PROCEDIMENTO:
Geom. Gianni Paoli

PROGETTO E DIREZIONE LAVORI

Dott. Ing. Fabio Lalli
Dott. Ing. Riccardo Ricci
Piazza Ansidei 3A 06123 PERUGIA
Tel. 075-5729918 fax 075-5738035
e-mail : studio@paningegneria.it

**STUDIO
PAN**



FABIO LALLI
RICCARDO RICCI

COLLABORAZIONE ALLA
PROGETTAZIONE

Pamela Gamboni Ingegnere
Roberto Zancanaro Ingegnere
Giulio Gori Ingegnere
Nicola Grelli Geometa

Data:	Archivio:	File:	Scala:	Disegnato:
03/08/2016	3780	F:\...ESECUTIVO\T_A4_progetto	1:100	G.G.

