

PIANTA PIANO TERRA Scala 1:100

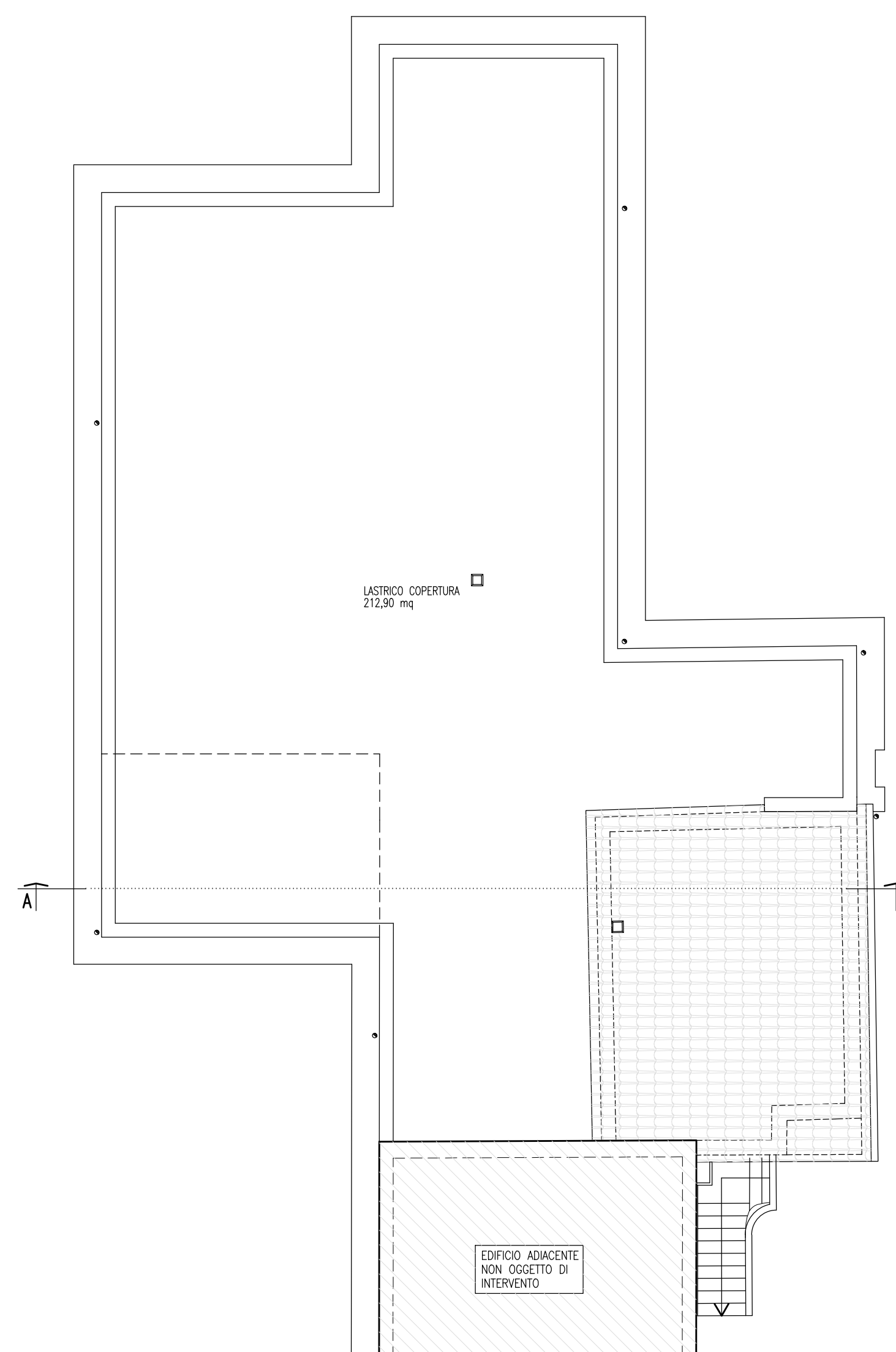

PIANTA COPERTURA Scala 1:100

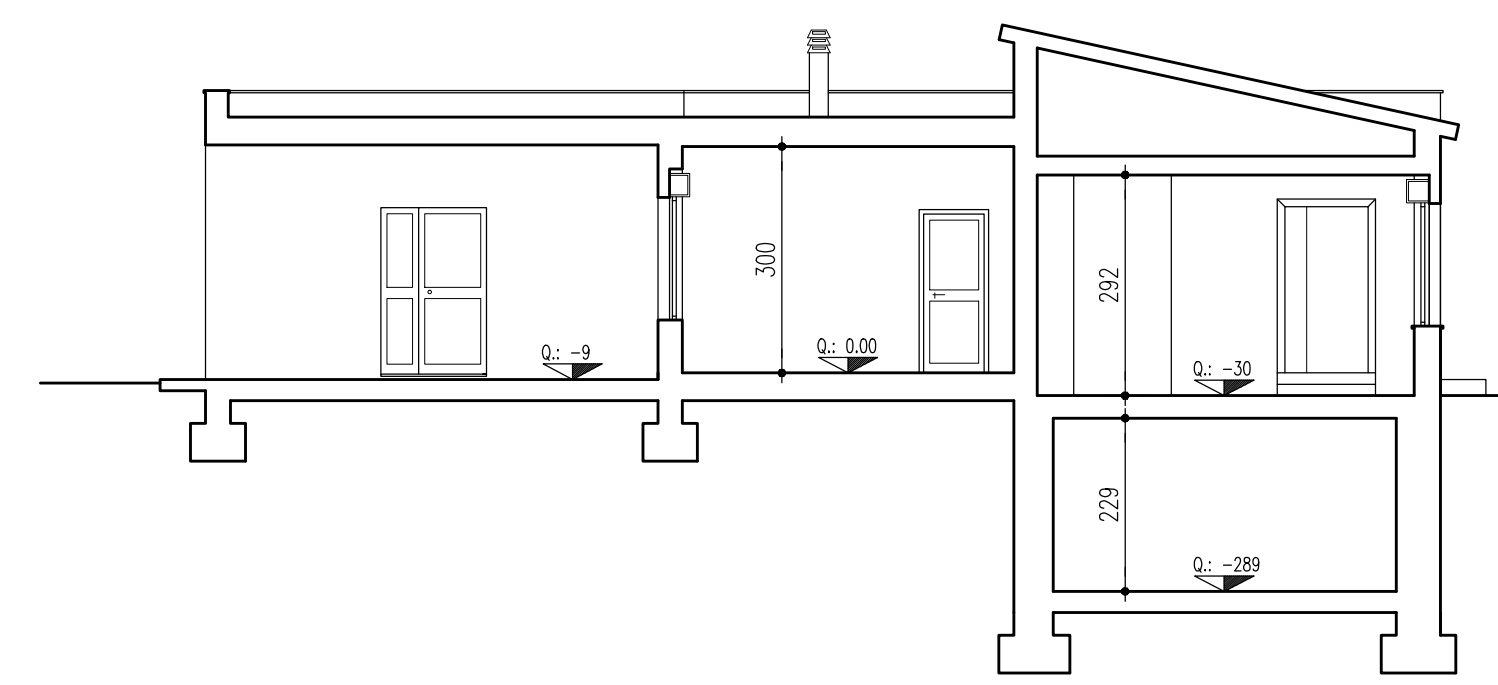

SEZIONE A-A Scala 1:100

PIANTA PIANO INTERRATO Scala 1:100

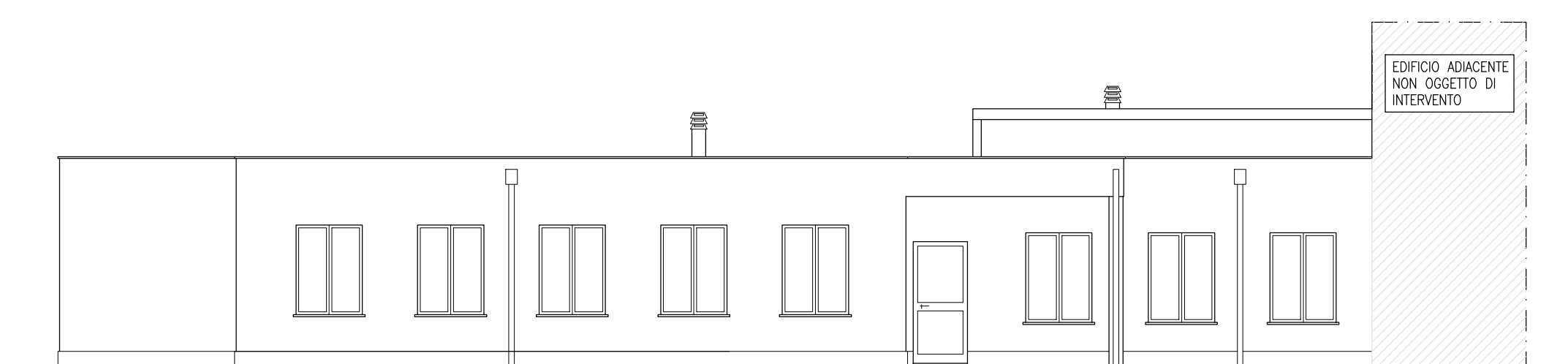

PROSPETTO EST Scala 1:100

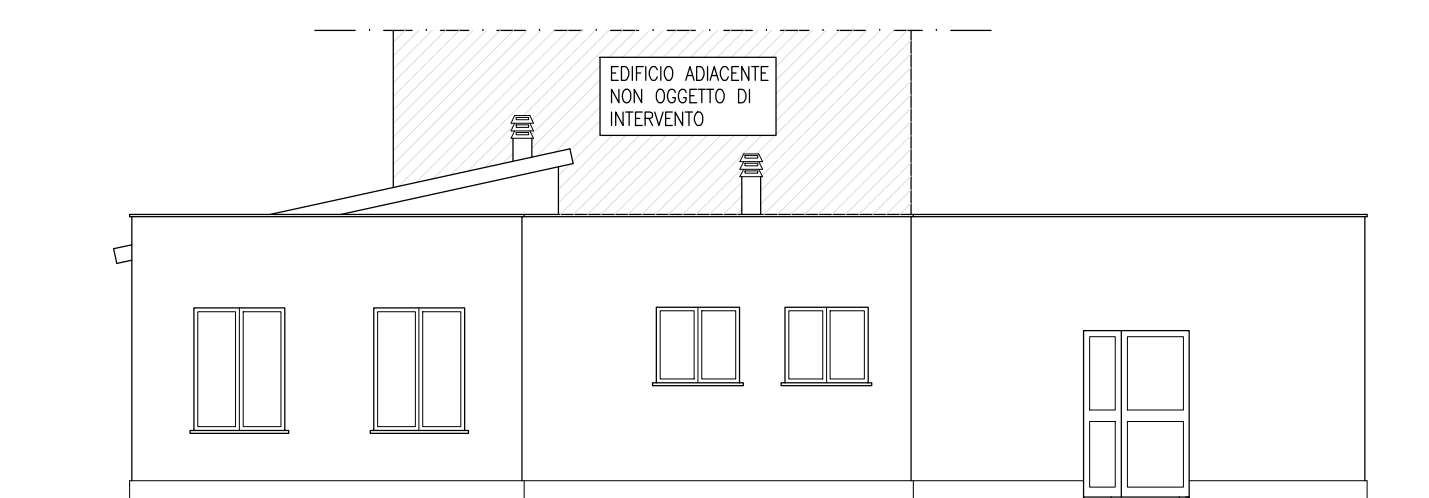

PROSPETTO SUD Scala 1:100

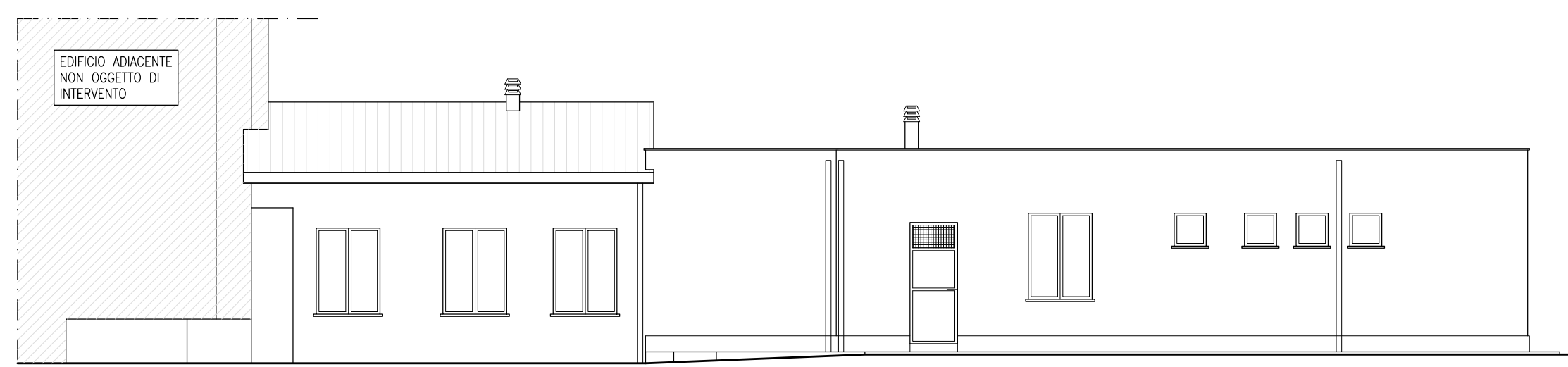

PROSPETTO OVEST Scala 1:100

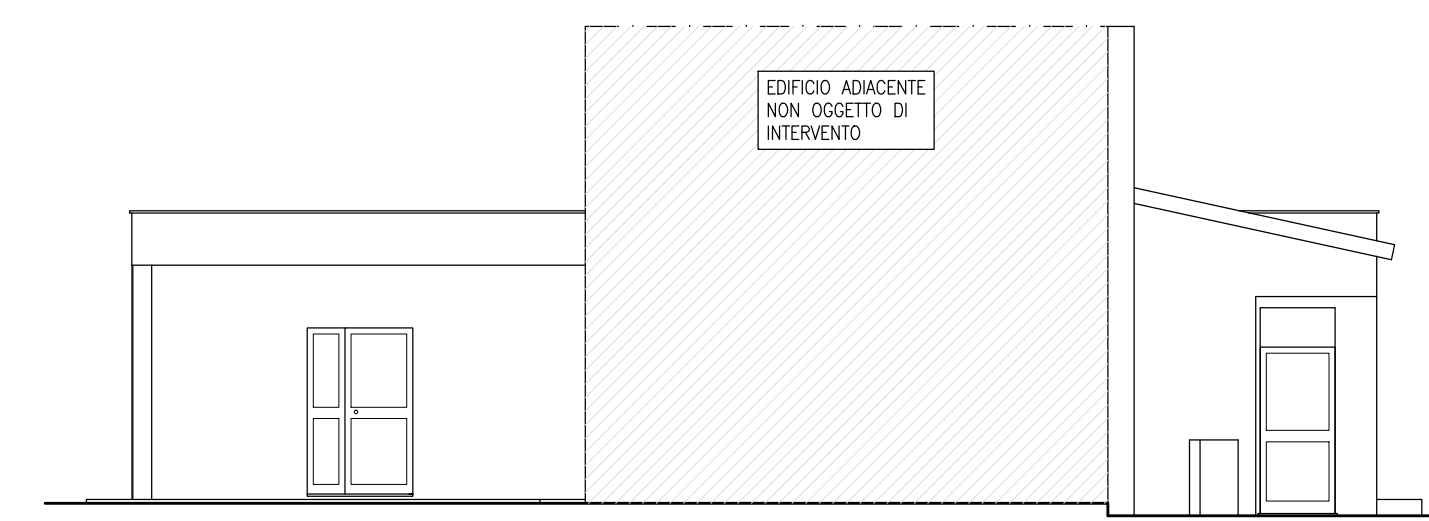

PROSPETTO NORD Scala 1:100

03	03/08/2018	EMISSIONE PROGETTO ESECUTIVO
01	03/08/2016	EMISSIONE PROGETTO DEFINITIVO
REV.	DATA	DESCRIZIONE

COMUNE DI TERNI
DIPARTIMENTO LAVORI PUBBLICI - GESTIONE DEL TERRITORIO

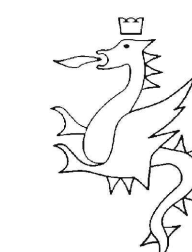

LAVORI DI ADEGUAMENTO SISMICO ED AMPLIAMENTO
DELL' EDIFICIO SCOLASTICO MATERNA DI CARDETO

COMMITTENTE:
COMUNE DI TERNI
LOCALITA':
Strada di Cardeto n°154 - TERNI -

PROGETTO ESECUTIVO

ELABORATO:
ARCHITETTONICO
STATO ATTUALE: PIANTE, PROSPETTI, SEZIONE

TAV.: A3

DIPARTIMENTO LAVORI PUBBLICI - GESTIONE DEL TERRITORIO
IL DIRIGENTE PROGETTISTA E DIREZIONE LAVORI
Dott. Ing. Renato Pierdonato
RESPONSABILE DEL PROCEDIMENTO:
Geom. Gianni Paoli



PROGETTO E DIREZIONE LAVORI
Dott. Ing. Fabio Lalli
Dott. Ing. Riccardo Ricci
Piazza Ansidei 3A 06123 PERUGIA
Tel. 075-5729918 fax 075-5738035
e-mail : studio@pamingegneria.it



COLLABORAZIONE ALLA
PROGETTAZIONE
Pamela Gamboni Ingegnere
Roberto Zancanaro Ingegnere
Giulio Gori Ingegnere
Nicola Grelli Geometra

Data:	03/08/2016	Archivio:	3780	File:	F:\...ESECUTIVO\T_A3_stato_attuale	Scala:	1:100	Disegnato:	G.G.
-------	------------	-----------	------	-------	------------------------------------	--------	-------	------------	------