C O M U N E D I T E R N I

DIREZIONE URBANISTICA
UNITA' ORGANIZZATIVA - ATTUAZIONE PRG PIANIFICAZIONE PUBBLICA

03-OP-083
VARIANTE PARZIALE AL PRG

a contenuto complesso, finalizzata all'operatività del piano, alla semplificazione normativa e comprendente l'esame di richieste di cittadini ed imprese.

APPROVAZIONE PARTE OPERATIVA
Delibera di C.C. n. 33 del 27.09.2018

Adozione:	AGGIUNTA A SEGUITO	Approvazione:
Delibera di C.C. n. 543 del 21.12.2015	ESAME OSSERVAZIONI	

G7 - MICROZONAZIONE SISMICA LIVELLO 1 PER LE AREE DELLA CONCA TERNANA - SOVRAPPOSIZIONE DELLE AREE IN VARIANTE CON LE MOPS

PROGETTISTI

ARCH. CARLA COMELLO
ARCH. CINZIA MATTOLI
GEOL. PAOLO PACCARA

COLLABORATORI

ARCH. STEFANO BALDIERI
ARCH. EMILIANO STABILIM
M.A. GIULIANA MARCONI
GEOM. STEFANO MONALDI
M.A ROBERTA MORICONI
GEOM. FABIO PONTREMOLESI
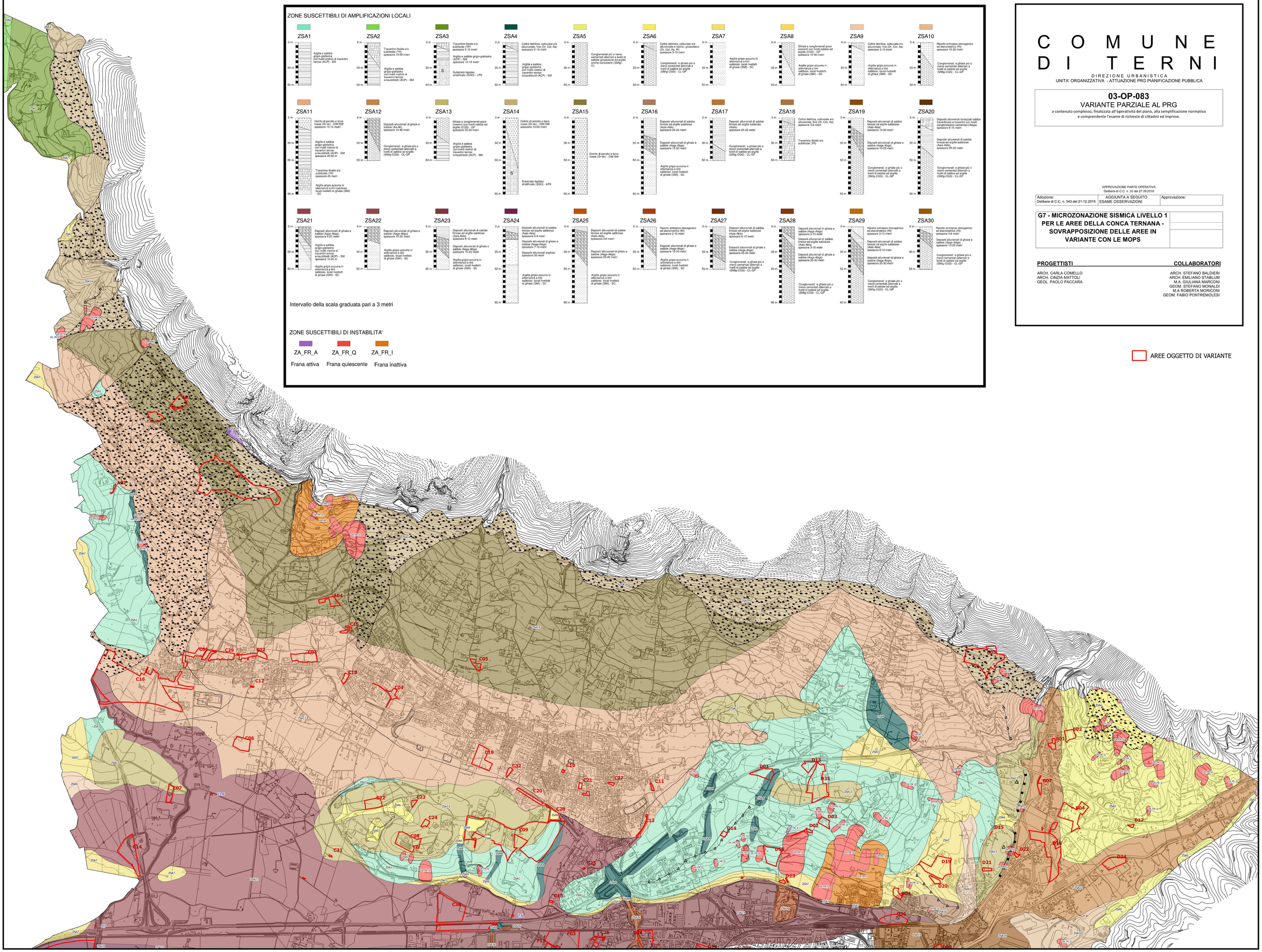
AREE OGGETTO DI VARIANTE