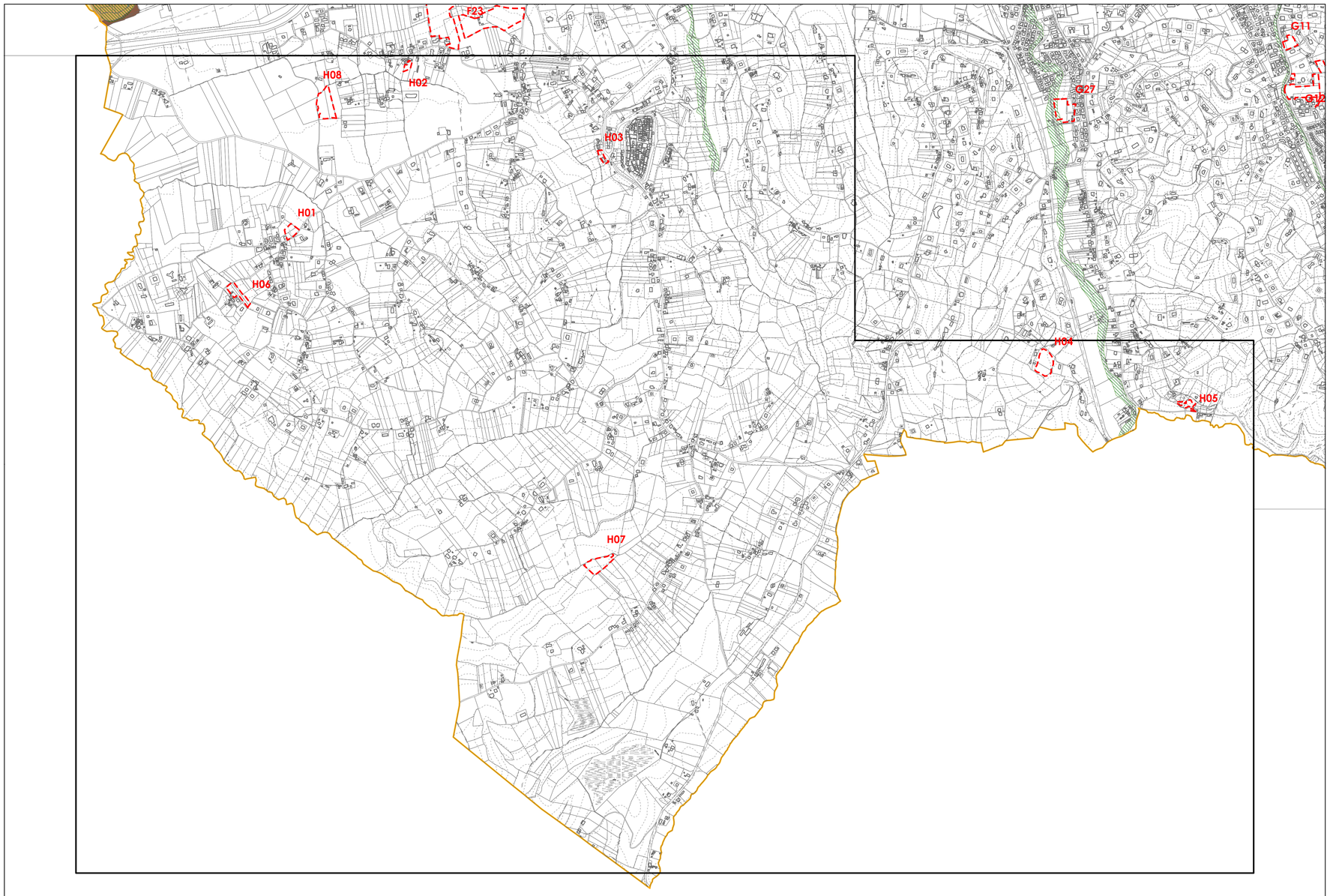


# C O M U N E D I T E R N I

DIREZIONE URBANISTICA
UNITA' ORGANIZZATIVA - ATTUAZIONE PRG PIANIFICAZIONE PUBBLICA

## 03-OP-083

VARIANTE PARZIALE AL PRG

a contenuto complesso, finalizzata all'operativita' del piano, alla semplificazione normativa e comprendente l'esame di richieste di cittadini ed imprese

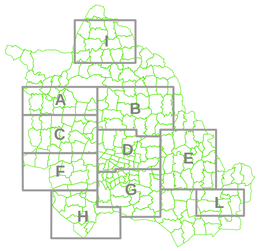


APPROVAZIONE PARTE OPERATIVA
Delibera di C.C. n. 33 del 27.09.2018

| Adozione: | Variata a seguito Esame Osservazioni: | Approvazione: |
|---|---|---|
| Delibera di C.C. n.543 del 21.12.2015 | . | . |

G4 - CARTA DELLE AREE DI INONDABILITA'

**Quadrante H**


**PROGETTISTI**

ARCH. CARLA COMELLO
ARCH. CINZIA MATTOLI
GEOL. PAOLO PACCARA

**COLLABORATORI**

ARCH. STEFANO BALDIERI
ARCH. EMILIANO STABLUM
M.A. GIULIANA MARCONI
GEOM. STEFANO MONALDI
M.A. ROBERTA MORICONI
GEOM. FABIO PONTREMOLESI


## Legenda

**PAI - PIANO STRALCIO DI ASSETTO IDROGEOLOGICO (Approvato il 10.11.2006)**
**E PAI BIS - PIANO STRALCIO DI ASSETTO IDROGEOLOGICO (I Aggiornamento il 18.07.2012)**

**AREE INTERESSATE DAL MODELLO IDRAULICO DEL FIUME NERA, DALLE PERIMETRAZIONI IN FASCE DI ESONDABILITA' DEL TORRENTE TARQUINIO E DAL FOSSO SCHIGLIE**

- FASCIA A
- FASCIA B
- FASCIA C

**PERIMETRAZIONE AREE A RISCHIO IDRAULICO MOLTO ELEVATO**

- RISCHIO R3 DEL RETICOLO PRINCIPALE
- RISCHIO R4 DEL RETICOLO PRINCIPALE
- AREE R4 DEL RETICOLO SECONDARIO

- CONFINE COMUNALE

**PS3 - PIANO STRALCIO PER LA SALVAGUARDIA DELLE ACQUE E DELLE SPONDE DEL LAGO DI PIEDILUCO**

**Abitato di Piediluco**

- Art. 15 N.T.A. commi 6-7-8-9

**Fascia circumlacuale**

- Art. 15 N.T.A. commi 10 e 12
- Art. 15 N.T.A. commi 11, 11 bis e 12

- Limiti variante

N
W E
S

0 60 120 240 360 600 Metri