C O M U N E D I T E R N I

D I R E Z I O N E U R B A N I S T I C A

UNITA' ORGANIZZATIVA - ATTUAZIONE PRG PIANIFICAZIONE PUBBLICA

03-OP-083

VARIANTE PARZIALE AL PRG

a contenuto complesso, finalizzata all'operativita' del piano, alla semplificazione normativa e comprendente l'esame di richieste di cittadini ed imprese

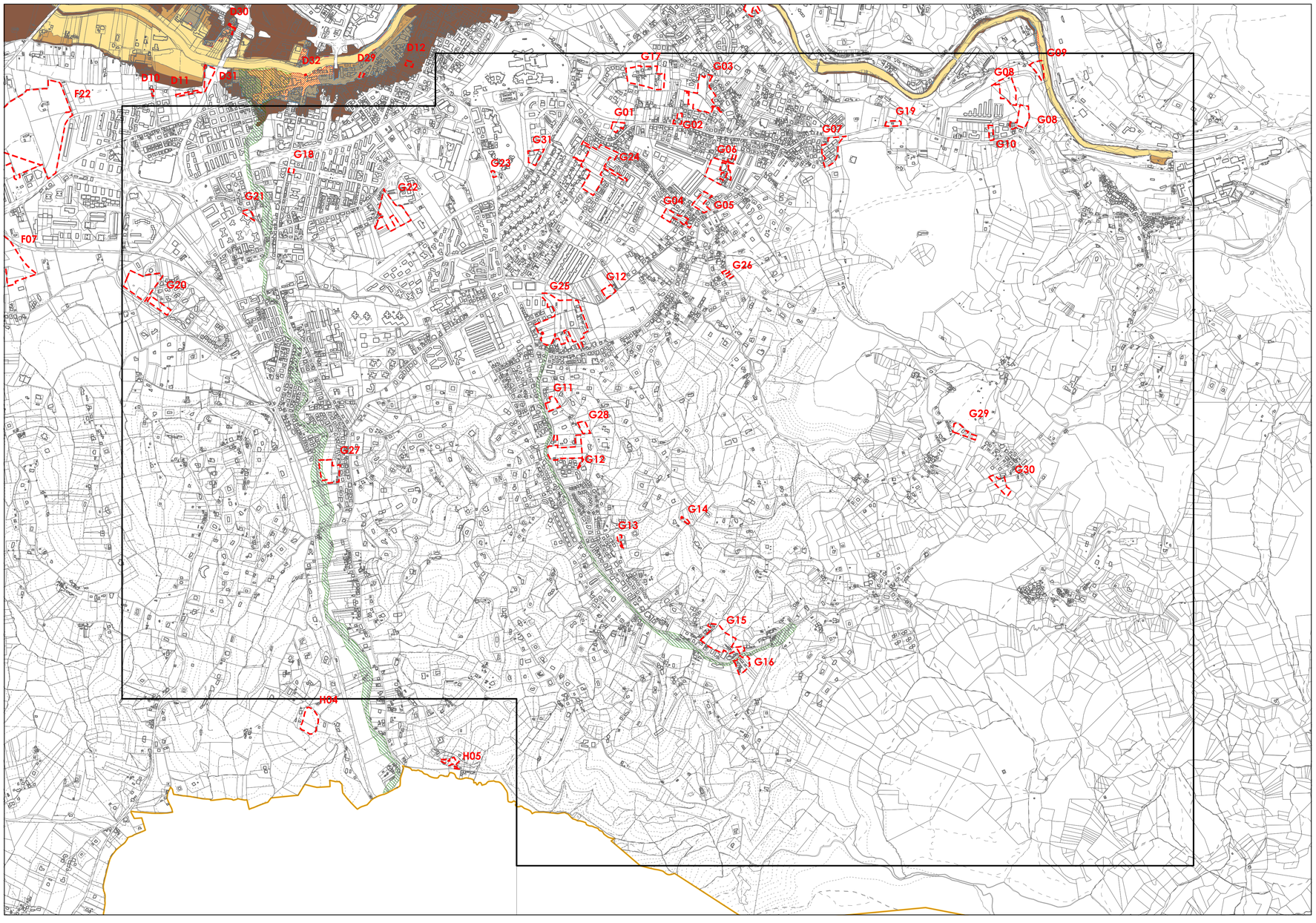

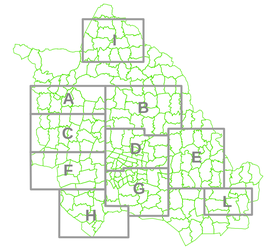

APPROVAZIONE PARTE OPERATIVA
Delibera di C.C. n. 33 del 27.09.2018

Adozione:	Variata a seguito Esame Osservazioni:	Approvazione:
Delibera di C.C. n.543 del 21.12.2015	.	.

G4 - CARTA DELLE AREE DI INONDABILITA'	**Quadrante G**

PROGETTISTI

ARCH. CARLA COMELLO
ARCH. CINZIA MATTOLI
GEOL. PAOLO PACCARA

COLLABORATORI

ARCH. STEFANO BALDIERI
ARCH. EMILIANO STABLUM
M.A. GIULIANA MARCONI
GEOM. STEFANO MONALDI
M.A. ROBERTA MORICONI
GEOM. FABIO PONTREMOLESI

Legenda

PAI - PIANO STRALCIO DI ASSETTO IDROGEOLOGICO (Approvato il 10.11.2006)
E PAI BIS - PIANO STRALCIO DI ASSETTO IDROGEOLOGICO (I Aggiornamento il 18.07.2012)

AREE INTERESSATE DAL MODELLO IDRAULICO DEL FIUME NERA, DALLE PERIMETRAZIONI IN FASCE DI ESONDABILITA' DEL TORRENTE TARQUINIO E DAL FOSSO SCHIGLIE

- FASCIA A
- FASCIA B
- FASCIA C

PERIMETRAZIONE AREE A RISCHIO IDRAULICO MOLTO ELEVATO

- RISCHIO R3 DEL RETICOLO PRINCIPALE
- RISCHIO R4 DEL RETICOLO PRINCIPALE
- AREE R4 DEL RETICOLO SECONDARIO

- CONFINE COMUNALE

PS3 - PIANO STRALCIO PER LA SALVAGUARDIA DELLE ACQUE E DELLE SPONDE DEL LAGO DI PIEDILUCO

Abitato di Piediluco

- Art. 15 N.T.A. commi 6-7-8-9

Fascia circumlacuale

- Art. 15 N.T.A. commi 10 e 12
- Art. 15 N.T.A. commi 11, 11 bis e 12

- Limiti variante

0 60 120 240 360 600 Metri

N W E S