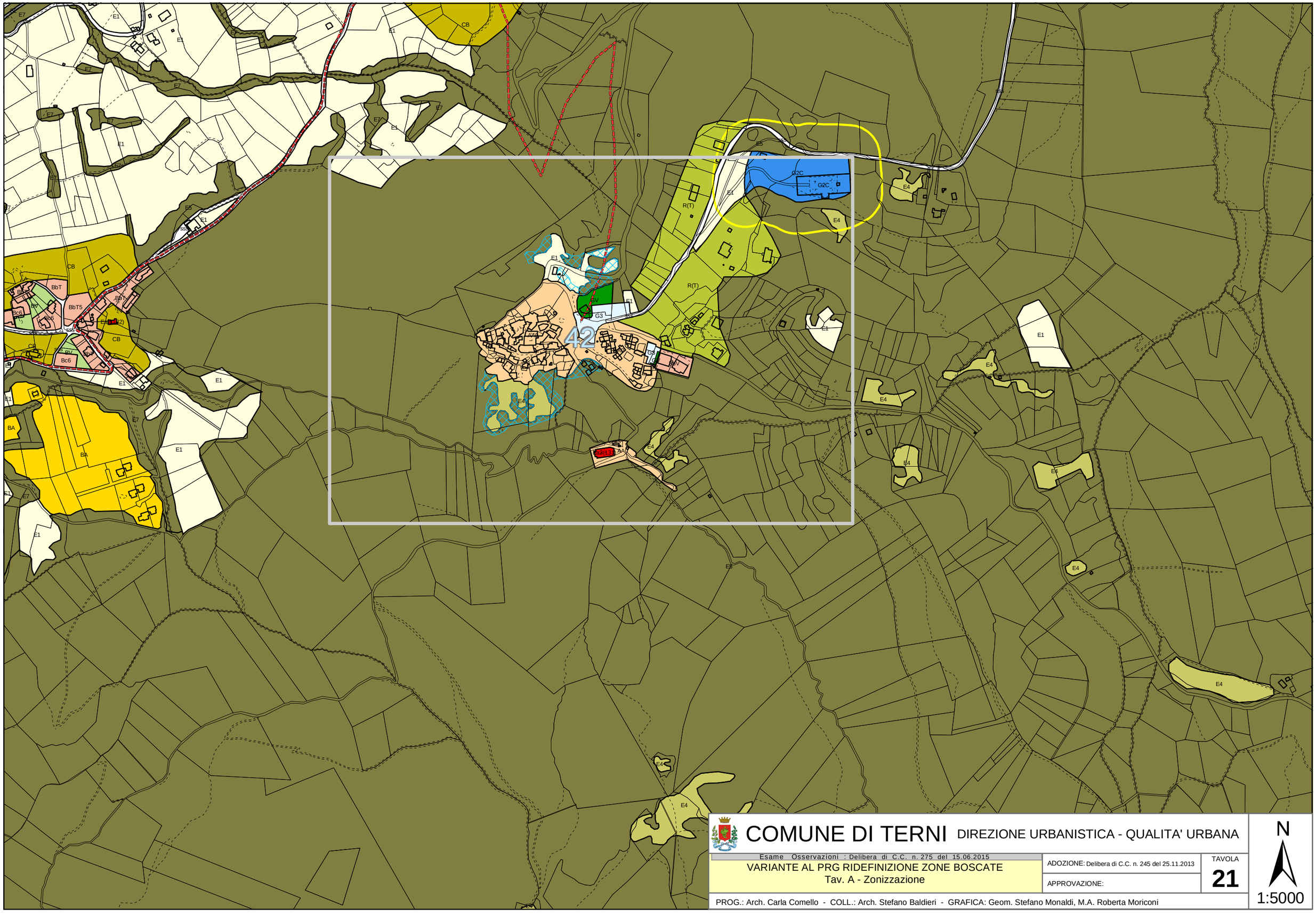

COMUNE DI TERNI

DIREZIONE URBANISTICA - QUALITA' URBANA

Esame Osservazioni : Delibera di C.C. n. 275 del 15.06.2015

VARIANTE AL PRG RIDEFINIZIONE ZONE BOSCATE

Tav. A - Zonizzazione

ADOZIONE: Delibera di C.C. n. 245 del 25.11.2013

APPROVAZIONE:

TAVOLA **21**

PROG.: Arch. Carla Comello - COLL.: Arch. Stefano Baldieri - GRAFICA: Geom. Stefano Monaldi, M.A. Roberta Moriconi

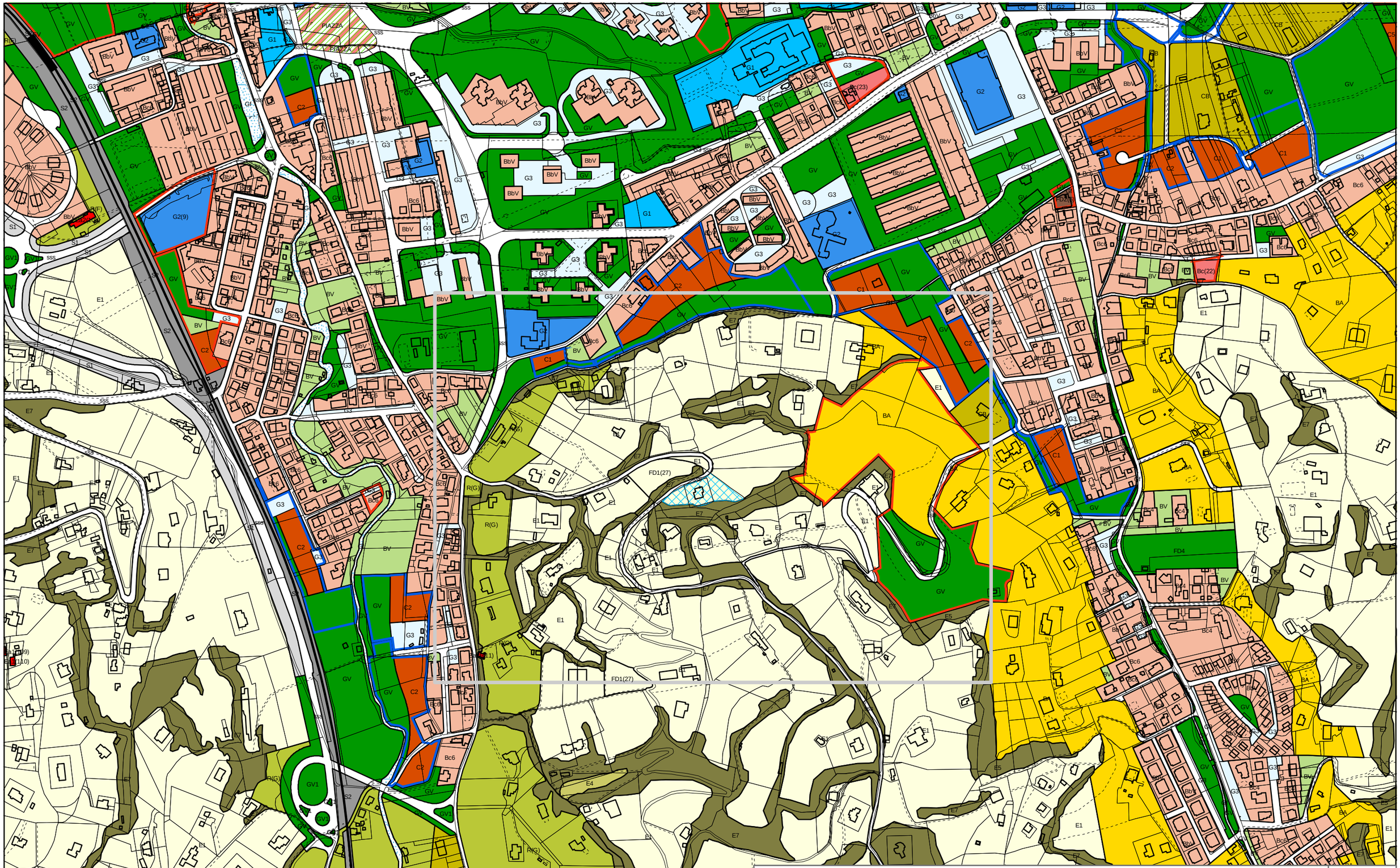

COMUNE DI TERNI

DIREZIONE URBANISTICA - QUALITA' URBANA

Esame Osservazioni : Delibera di C.C. n. 275 del 15.06.2015

VARIANTE AL PRG RIDEFINIZIONE ZONE BOSCATE

Tav. A - Zonizzazione

ADOZIONE: Delibera di C.C. n. 245 del 25.11.2013

APPROVAZIONE:

TAVOLA **22**

N

1:5000

PROG.: Arch. Carla Comello - COLL.: Arch. Stefano Baldieri - GRAFICA: Geom. Stefano Monaldi, M.A. Roberta Moriconi

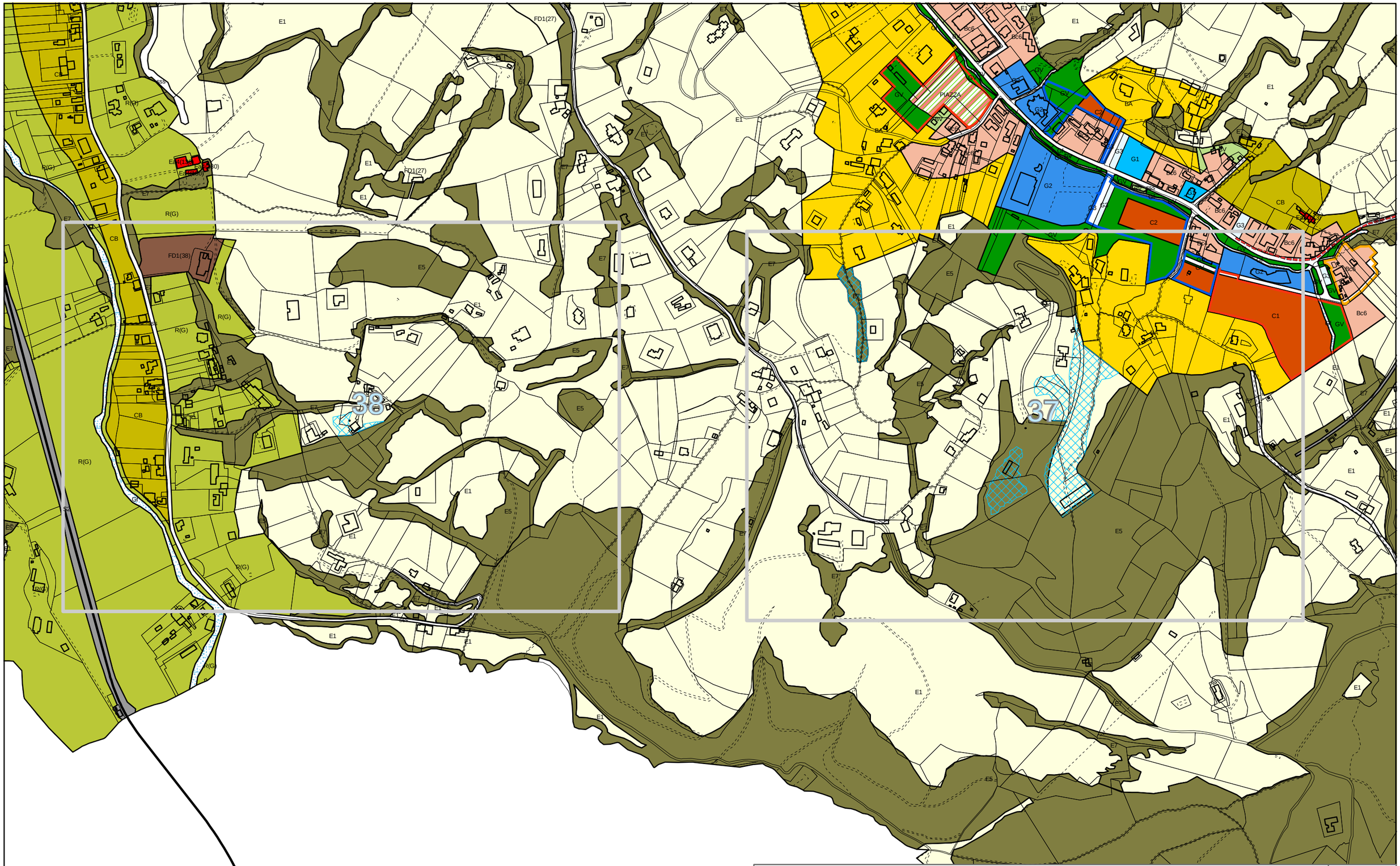

COMUNE DI TERNI

DIREZIONE URBANISTICA - QUALITA' URBANA

Esame Osservazioni : Delibera di C.C. n. 275 del 15.06.2015

VARIANTE AL PRG RIDEFINIZIONE ZONE BOSCATE

Tav. A - Zonizzazione

ADOZIONE: Delibera di C.C. n. 245 del 25.11.2013

APPROVAZIONE:

TAVOLA **23**

N

1:5000

PROG.: Arch. Carla Comello - COLL.: Arch. Stefano Baldieri - GRAFICA: Geom. Stefano Monaldi, M.A. Roberta Moriconi