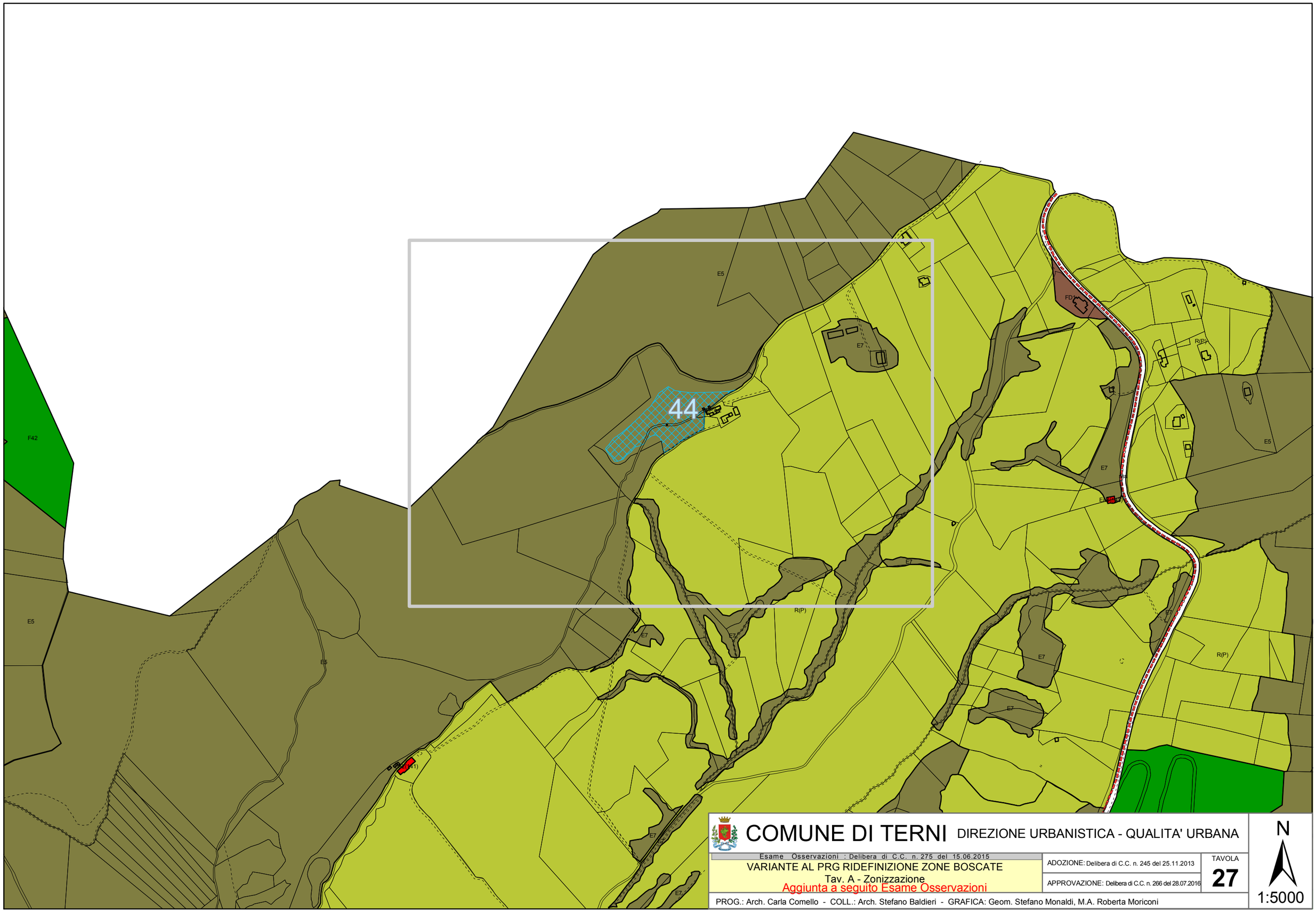

COMUNE DI TERNI

DIREZIONE URBANISTICA - QUALITA' URBANA

Esame Osservazioni : Delibera di C.C. n. 275 del 15.06.2015

VARIANTE AL PRG RIDEFINIZIONE ZONE BOSCATE

Tav. A - Zonizzazione

Aggiunta a seguito Esame Osservazioni

ADOZIONE: Delibera di C.C. n. 245 del 25.11.2013

APPROVAZIONE: Delibera di C.C. n. 266 del 28.07.2016

TAVOLA 27

N

1:5000

PROG.: Arch. Carla Comello - COLL.: Arch. Stefano Baldieri - GRAFICA: Geom. Stefano Monaldi, M.A. Roberta Moriconi

03-OP-054
VARIANTE AL PRG
PARTE STRUTTURALE E OPERATIVA
Ridefinizione zone boscate

PRG PARTE OPERATIVA

APPROVATO DELIBERA DI C.C. 307 DEL 15.12.2008

(Tav. 7.2)

COMUNE DI TERNI

DIREZIONE URBANISTICA - QUALITA' URBANA

Esame Osservazioni : Delibera di C.C. n. 275 del 15.06.2015

VARIANTE AL PRG RIDEFINIZIONE ZONE BOSCATE
Tav.7.2a - Vincoli ambientali sovraordinati

ADOZIONE: Delibera di C.C. n. 245 del 25.11.2013

APPROVAZIONE: Delibera di C.C. n. 266 del 28.07.2016

PROG.: Arch. Carla Comello - COLL.: Arch. Stefano Baldieri - GRAFICA: Geom. Stefano Monaldi, M.A. Roberta Moriconi

N

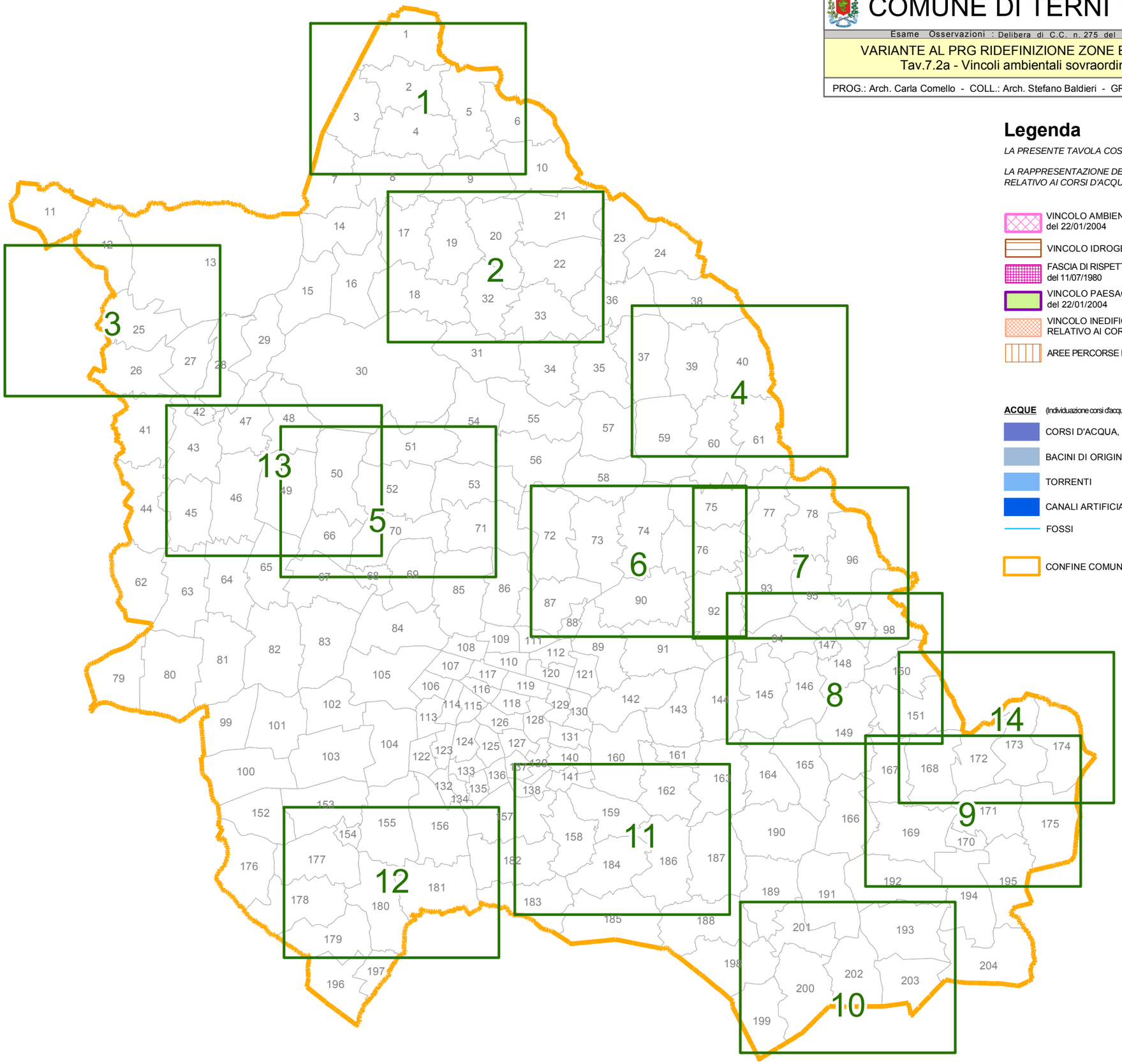

Legenda

LA PRESENTE TAVOLA COSTITUISCE L'INDIVIDUAZIONE E LA RAPPRESENTAZIONE DEI VINCOLI SOVRAORDINATI.

LA RAPPRESENTAZIONE DELLE FASCE DI RISPETTO DELLE FERROVIE, DEL VINCOLO DI INEDIFICABILITA' ASSOLUTA RELATIVO AI CORSI D'ACQUA ED IL RISPETTO DEGLI ELETTRODOTTI E' INDICATIVA.

- VINCOLO AMBIENTALE art.142 D.Leg. n.42 del 22/01/2004
- VINCOLO IDROGEOLOGICO L. n.3267 del 1923
- FASCIA DI RISPETTO FERROVIA art. 49 D.P.R. n.753 del 11/07/1980
- VINCOLO PAESAGGISTICO art. 136 D.Leg. n.42 del 22/01/2004
- VINCOLO INEDIFICABILITA' ASSOLUTA, RELATIVO AI CORSI D'ACUA DGR n.100 del 1993
- AREE PERCORSE DAL FUOCO L. 353 del 21/11/2000

ACQUE (Individuazione corsi d'acqua e laghi ai sensi art. 48 L.R. 27/2000 P.U.T.)

- CORSI D'ACQUA, LAGHI
- BACINI DI ORIGINE ARTIFICIALE
- TORRENTI
- CANALI ARTIFICIALI
- FOSSI
- CONFINE COMUNALE

- PARCO NATURALE-PARCO DEL NERA
- S.I.C. art.13 L.R. 24/03/2000; I-II Direttiva Habitat 92/43/CEE
- Z.P.S. art.13 L.R. 24/03/2000;Direttiva 79/409/CEE
- VINCOLO DELLE ACQUE MINERALI L.R. n.52 del 1983
- VINCOLO ARCHEOLOGICO art.142 D.Leg. n.42 del 22/01/2004, VINCOLO INDIRETTO
- VINCOLO ARCHEOLOGICO art.142 D.Leg. n.42 del 22/01/2004, VINCOLO DIRETTO
- RISPETTO ELETTRODOTTI FF.SS. D.P.C.M. 23/04/1992
- VINCOLO MONUMENTALE art.10-11 D.Leg. n.42 del 22/01/2004
- VINCOLO INDUSTRIE A RISCHIO DI INCIDENTE RILEVANTE D.Lsg. 334/99

PS3 - PIANO STRALCIO PER LA SALVAGUARDIA DELLE ACQUE E DELLE SPONDE DEL LAGO DI PIEDILUCO

Abitato di Piedulugo

- Art. 15 N.T.A. commi 6-7-8-9

Fascia circumlacuale

- Art. 15 N.T.A. commi 10 e 12
- Art. 15 N.T.A. commi 11, 11 bis e 12

PERIMETRAZIONE AREE A RISCHIO IDRAULICO MOLTO ELEVATO

- RISCHIO R3 DEL RETICOLO PRINCIPALE
- RISCHIO R4 DEL RETICOLO PRINCIPALE
- AREE R4 DEL RETICOLO SECONDARIO

PAI - PIANO STRALCIO DI ASSETTO IDROGEOLOGICO (Approvato il 10.11.2006)

AREE INTERESSATE DAL MODELLO DEL FIUME NERA

- FASCIA A
- FASCIA B
- FASCIA C