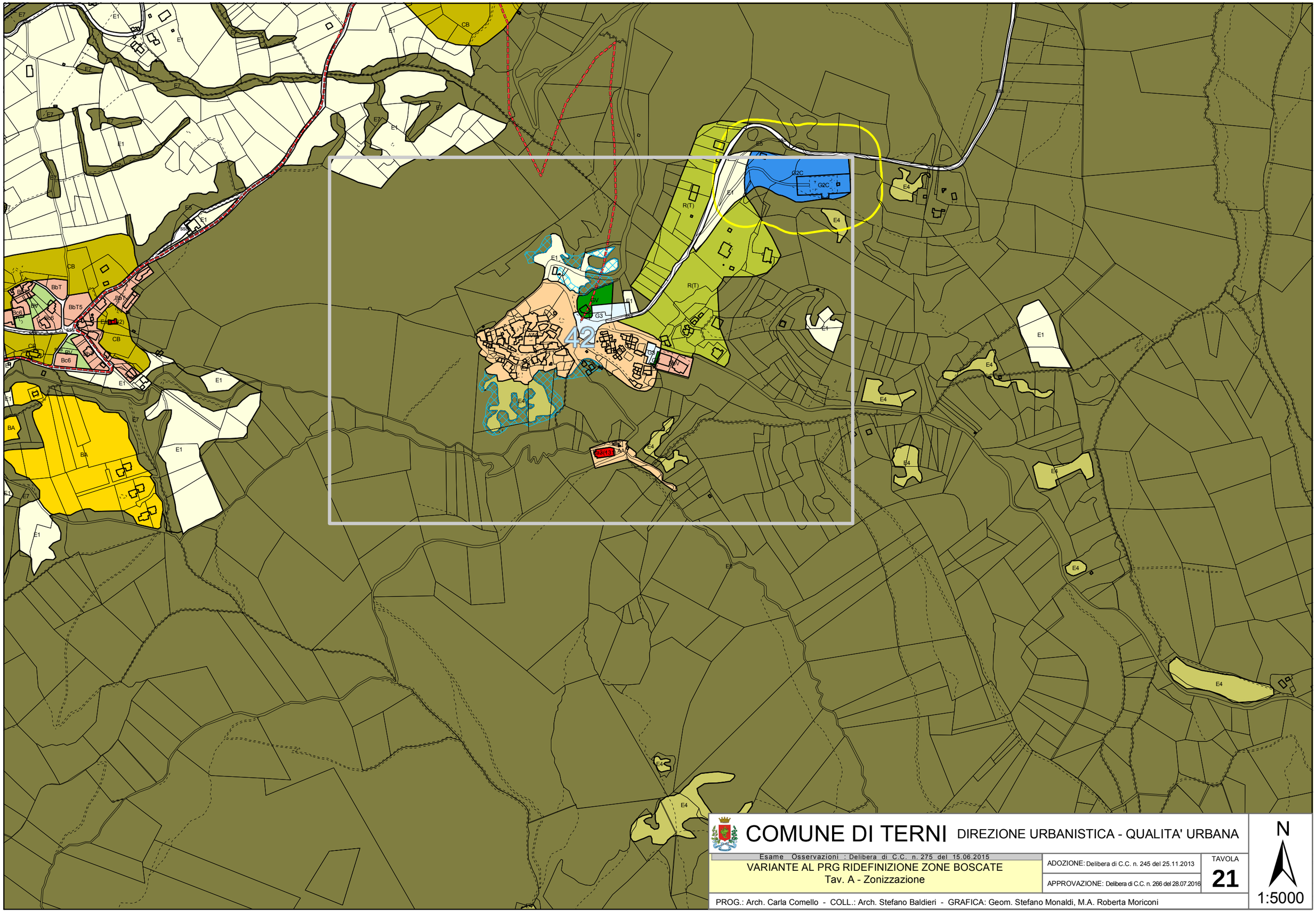

COMUNE DI TERNI

DIREZIONE URBANISTICA - QUALITA' URBANA

Esame Osservazioni : Delibera di C.C. n. 275 del 15.06.2015

VARIANTE AL PRG RIDEFINIZIONE ZONE BOSCATE

Tav. A - Zonizzazione

ADOZIONE: Delibera di C.C. n. 245 del 25.11.2013

APPROVAZIONE: Delibera di C.C. n. 266 del 28.07.2016

TAVOLA

21

PROG.: Arch. Carla Comello - COLL.: Arch. Stefano Baldieri - GRAFICA: Geom. Stefano Monaldi, M.A. Roberta Moriconi

N

1:5000

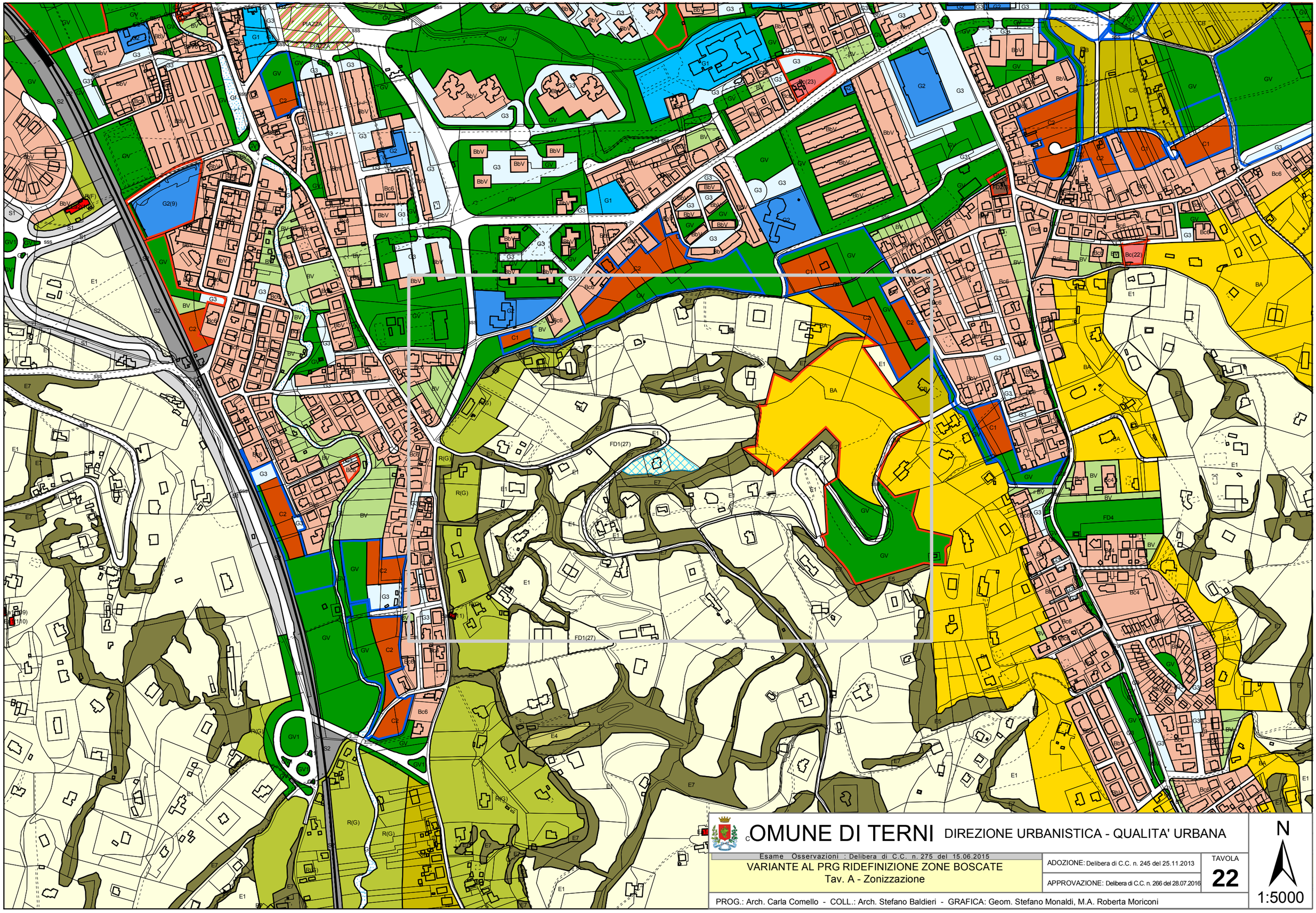
PIAZZA
G2(9)
FD1(27)
FD4
Bc(23)
Bc(22)
Bc(11)
Bc(10)
Bc(9)
E1(10)
E1(9)
R(F)
R(G)
GV1
S1
S2
S3
S4
S5
S6
S7
S8
S9
S10
S11
S12
S13
S14
S15
S16
S17
S18
S19
S20
S21
S22
S23
S24
S25
S26
S27
S28
S29
S30
S31
S32
S33
S34
S35
S36
S37
S38
S39
S40

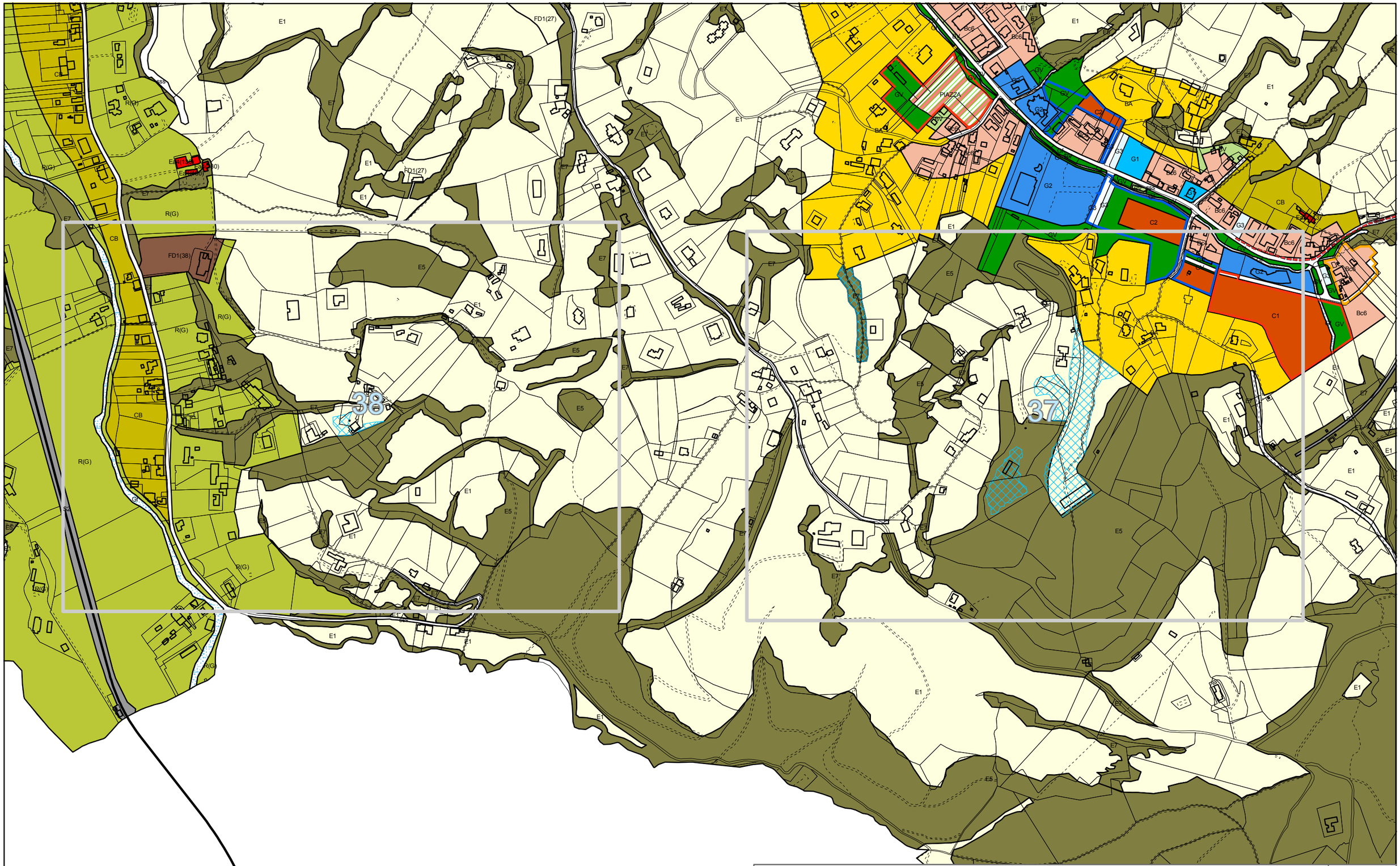

COMUNE DI TERNI

DIREZIONE URBANISTICA - QUALITA' URBANA

Esame Osservazioni : Delibera di C.C. n. 275 del 15.06.2015

VARIANTE AL PRG RIDEFINIZIONE ZONE BOSCATE

Tav. A - Zonizzazione

ADOZIONE: Delibera di C.C. n. 245 del 25.11.2013

APPROVAZIONE: Delibera di C.C. n. 266 del 28.07.2016

TAVOLA

23

N

1:5000

PROG.: Arch. Carla Comello - COLL.: Arch. Stefano Baldieri - GRAFICA: Geom. Stefano Monaldi, M.A. Roberta Moriconi