C O M U N E
D I T E R N I

DIREZIONE - URBANISTICA - EDILIZIA PRIVATA - PATRIMONIO
UNITA' ORGANIZZATIVA - PROGETTAZIONE E GESTIONE URBANISTICA

03-OP-099 / 03-PA-36

VARIANTE AL PRG Parte Operativa e al PAIP

Località Maratta Est –

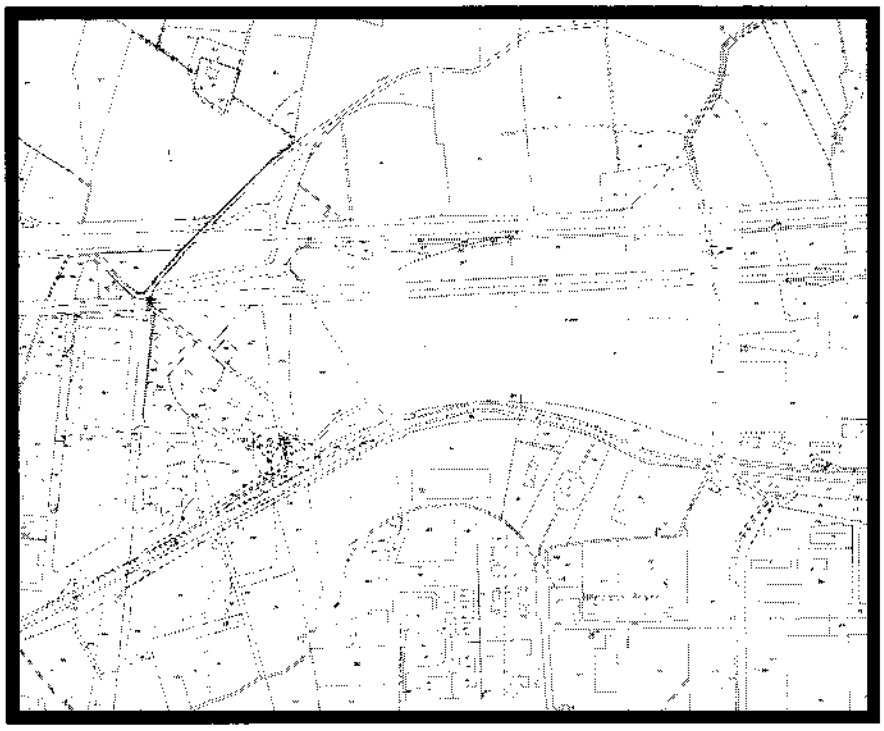

Adozione: Delibera di C.C.122 del 24.10.2022		Approvazione:

DOCUMENTAZIONE FOTOGRAFICA	DATA: Settembre 2019
	FILE:

DIRIGENTE

DOTT. MARCO FATTORE

PROGETTISTI

ARCH. CINZIA MATTOLI

COLLABORATORI

ARCH. STEFANO BALDIERI
M.A. ROBERTA MORICONI

PLANIMETRIA PUNTI DI VISTA

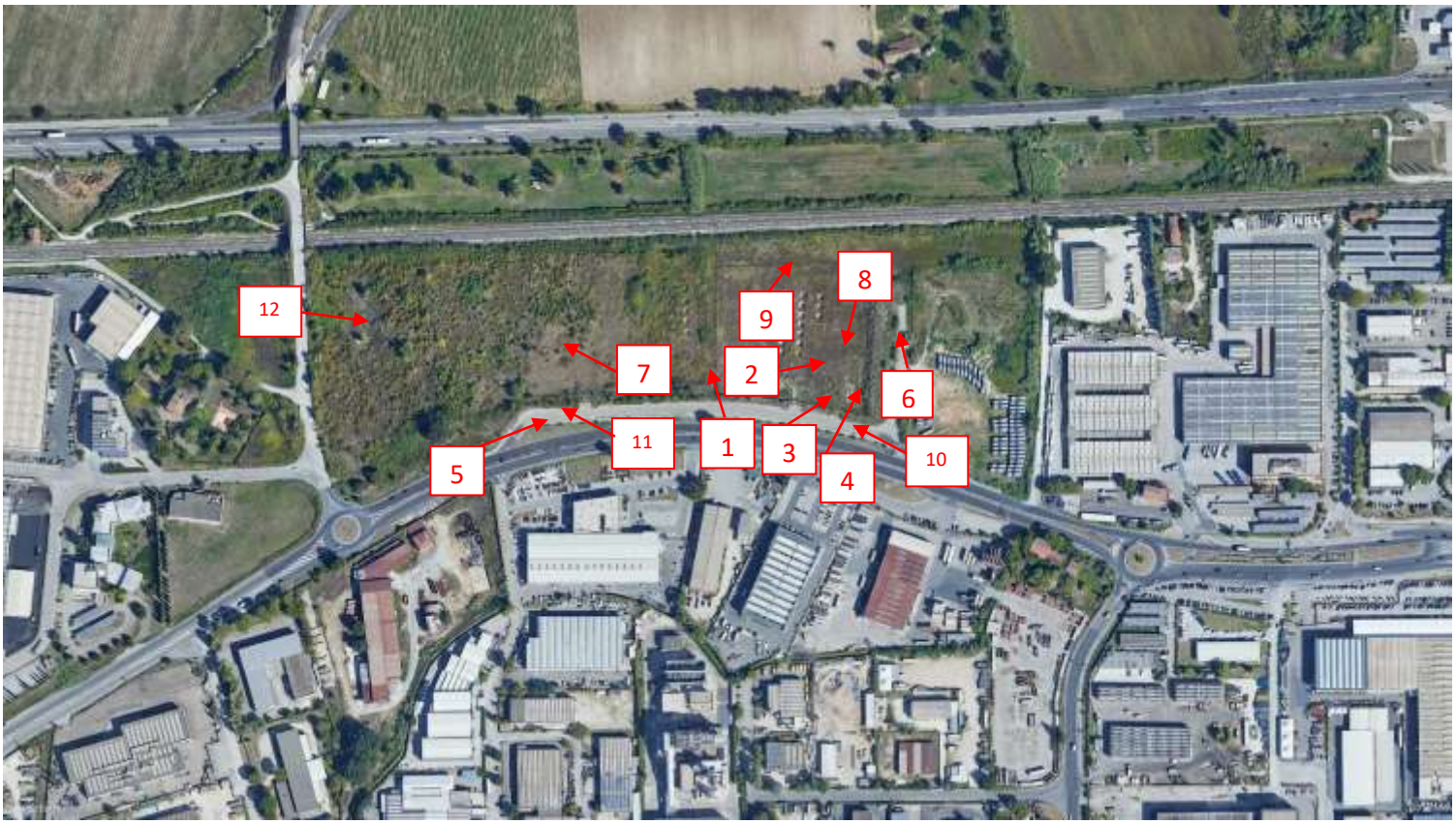

DOCUMENTAZIONE FOTOGRAFICA

0

30

P
STO