PIANO ATTUATIVO DI INIZIATIVA PRIVATA

(ai sensi dell'art.101, comma 1°, lettera a) del R.R. n°2/2015 e dell'art.64, comma 1°, lettera a) della L.R. n°1/2015)

LOCALITA': TERNI, via del Teatro Romano n°24-26

PROPRIETA': sigg. Sandro e Marco Corradi

DOCUMENTAZIONE FOTOGRAFICA

DOCUMENTAZIONE FOTOGRAFICA

STATO DI FATTO 1931, (circa)

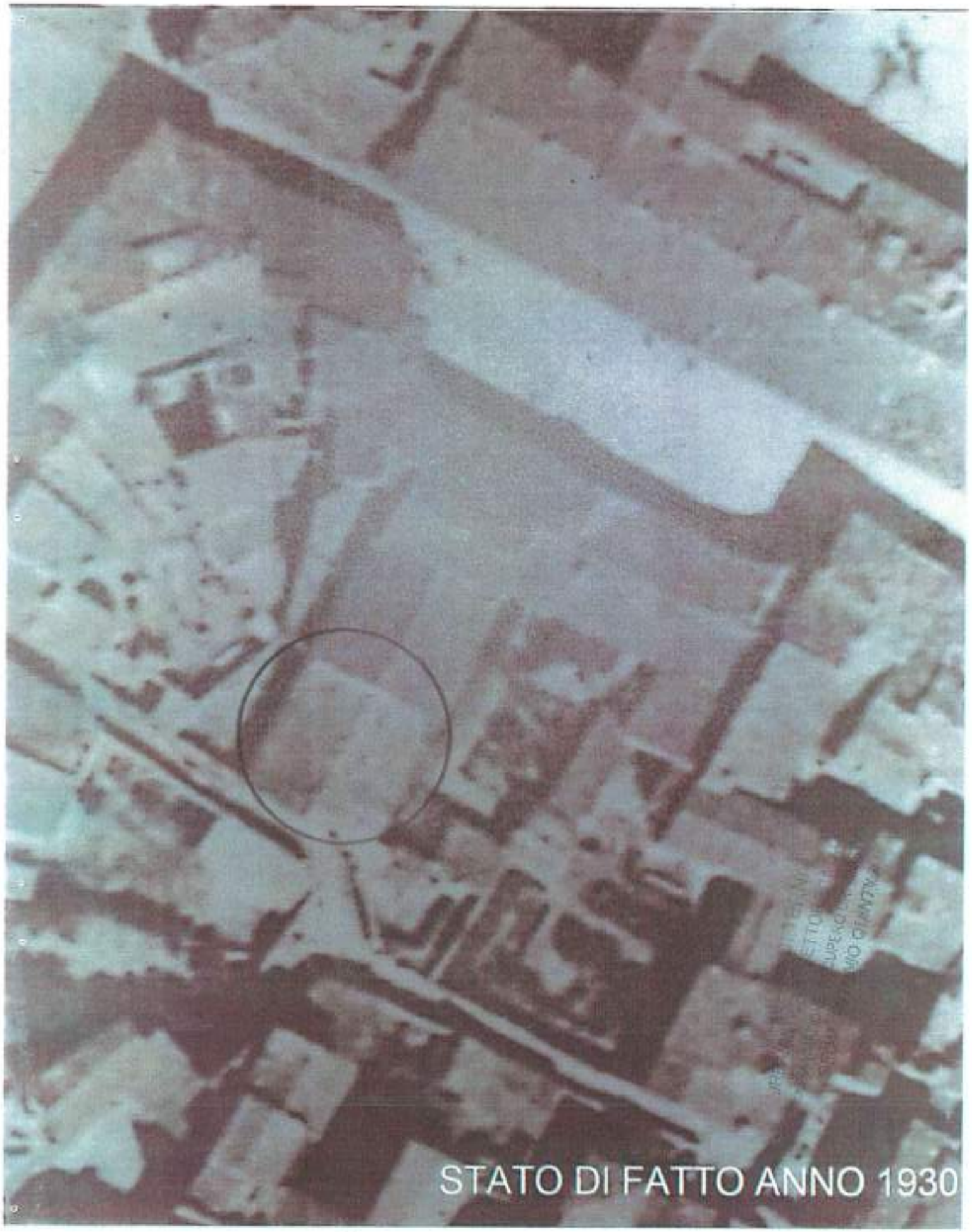

STATO DI FATTO ANNO 1930

URBANISTICA
PROGRAMMAZIONE RECUPERO URBANISTICO
GEOM. ANTONIO QUINTILIA

COMUNE DI TERNI
URBANISTICA 1 SETTORE 1^ U.C.
PROGRAMMAZIONE RECUPERO URBANISTICO
GEOM. ANTONIO QUINTILI

AREE INTERNE AI NUMERI CIVICI 24/26

COMUNE DI TERNI
URBANISTICA 1 SETTORE V.U.
ORGANIZZAZIONE RECUPERO URBANISTICO
ISEOM. ANTONIO QUINTILI

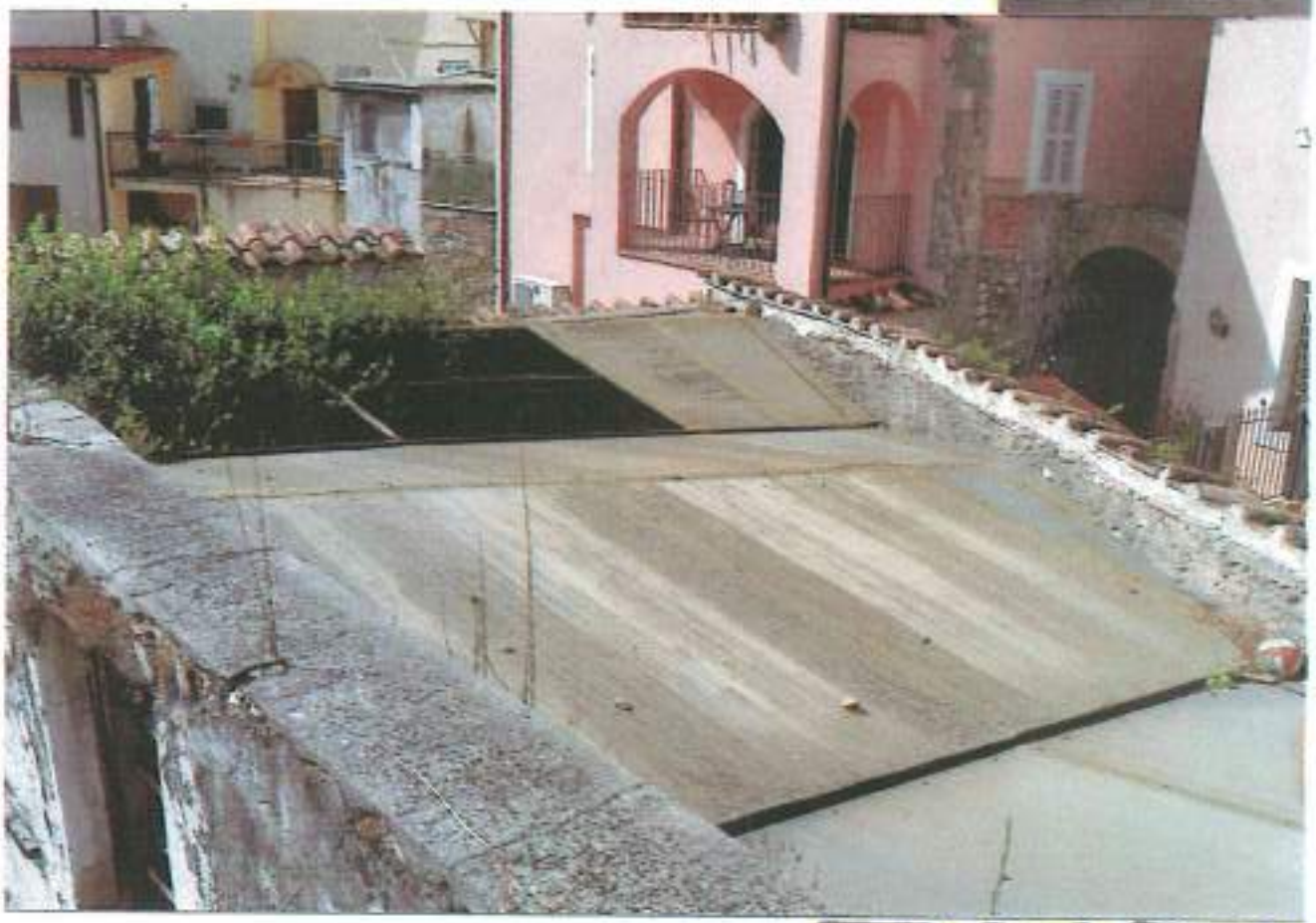

COMUNE DI TERNI
URBANISTICA 1 SETTORE 1^
PROGRAMMAZIONE RECUPERO URBANISTI
GEOM. ANTONIO QUINTI

ASESOR ANTONIO QUINTELA

COMUNE DI TERNI
URBANISTICA 1 SETTORE 1° L.
PROGRAMMAZIONE RECUPERO URBANISTICO
GEOM. ANTONIO QUINTILI

COMUNE DI TERNI
URBANISTICA 1 SETTORE 1° U.O.
PIANIFICAZIONE RECUPERO URBANISTICO
GEOM. ANTONIO DI MATTIA

COMUNE DI TERNI
URBANISTICA 1 SETTORE 1^ U.O.
PROGRAMMAZIONE RECUPERO URBANISTICO
ARCH. ANTONIO QUINTILI

URBANISTICA - SETTORE
PROGRAMMAZIONE RECUPERO URBANISTI
GEOM. ANTONIO QUINTU

COMUNE DI TERNI
URBANISTICA 1 SETTORE 1° U.O.
DORNAMAZIONE RECUPERO URBANISTI
(SEGM. ANTONIO QUINTILI

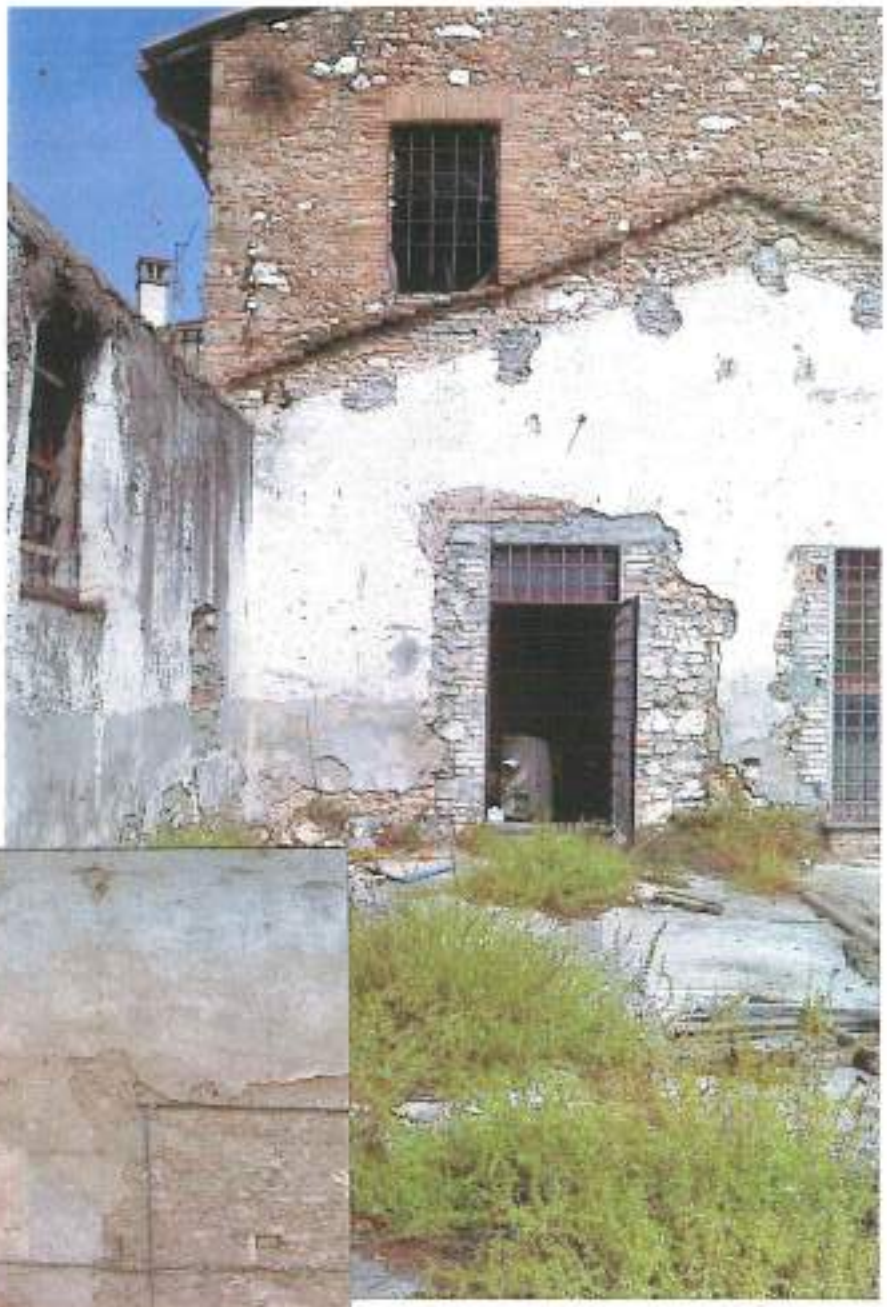

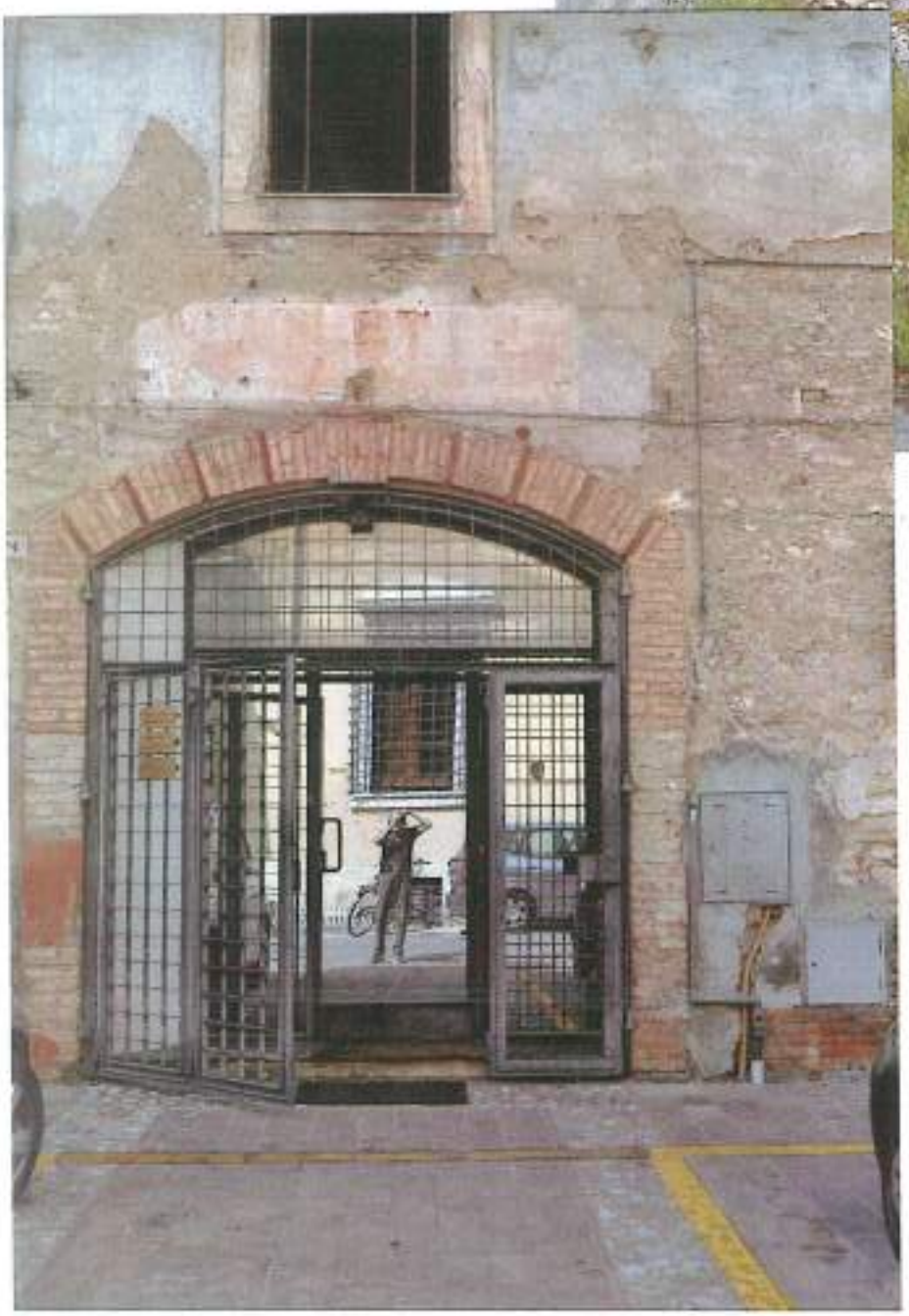

COMUNE DI TERNI
URBANISTICA 1 SETTORE 1A U.O.
URBANIZZAZIONE RECUPERO URBANISTICO
ARCH. ANTONIO QUINTILI