Cercis Siliquastrum
(Albero di Giuda)

Lavandula Latifolia

Rosmarinus Officinalis

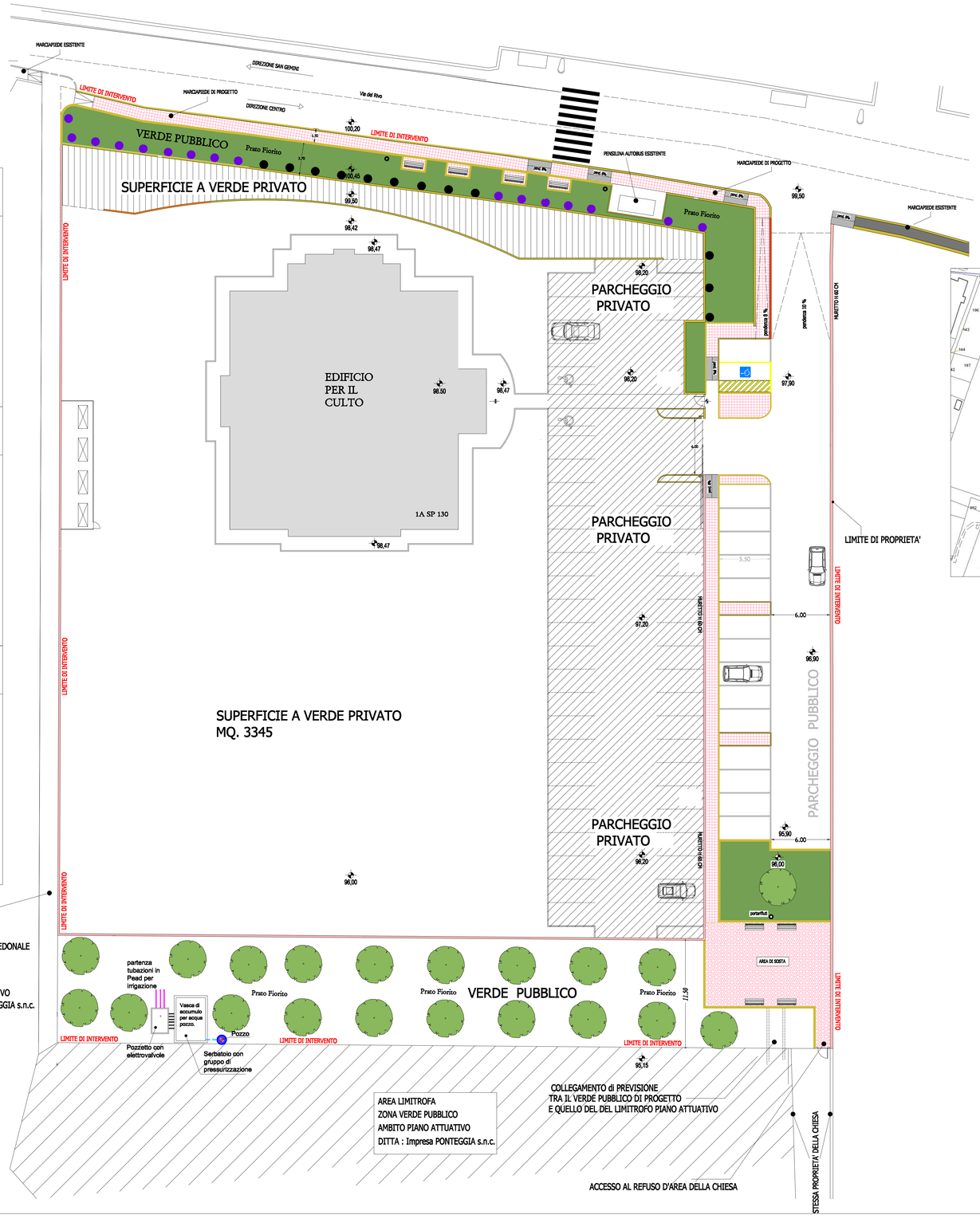

STRALCIO DI PRG DELL'AREA DI INTERVENTO

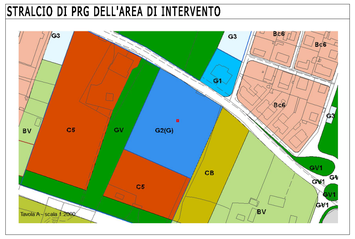

PLANIMETRIA CATASTALE CON INDICAZIONE DELL'AREA DI INTERVENTO

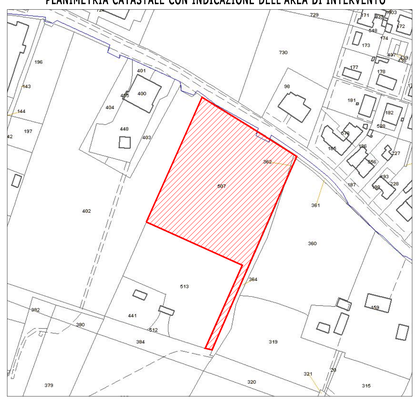

rev.	data	descrizione

CHIESA DI
GESÙ CRISTO
DEI SANTI
DEGLI ULTIMI GIORNI
Viale Don Orione, 10
20132 Milano - Italia

ACERBIS FRANCO& CARRARA LUCA
ARCHITETTI ASSOCIATI
viale milano 19/1 24021 albino (bg) italia
e-mail acerbiscarrararch.i@tiscali.it
tel. +39 035 754903 fax +39 035 7757524

BARTOMEOLI FRANCESCO
INGEGNERE
Via Braccini,20 - 05100 Terni - 0744 431920

DEL PINTO STEFANO
ARCHITETTO
Via G.Giovannini - 05100 Terni - 0744 460062

progettista | proprietà

disegnato da: | rif.

revisionato da: | rif. consulenza:

progetto
REALIZZAZIONE EDIFICO
AD USO DI CULTO

titolo del disegno
Verde pubblico - irrigazione
e sistemazioni esterne

Ottobre 2015
scala 1:200
tavola 12
rev.