# COMUNE DI TERNI

## PIANO ATTUATIVO DI INIZIATIVA PRIVATA DI STRADA DEL CERQUETO

Committente:

**Prosperini Costruzioni**
**di Prosperini Moreno e Luciano s.n.c.**

Spazio a disposizione per bolli, protocolli, timbri, etc.

Progettazione:

**L'ARCHITETTO**
S T U D I O

Arch. Bruno Manciucca
Via del Maglio, 6 - 05100 Terni
t 0744.401429 f 0744.460790
studiomanciucca@gmail.com
bruno.manciucca@archiworldpec.it

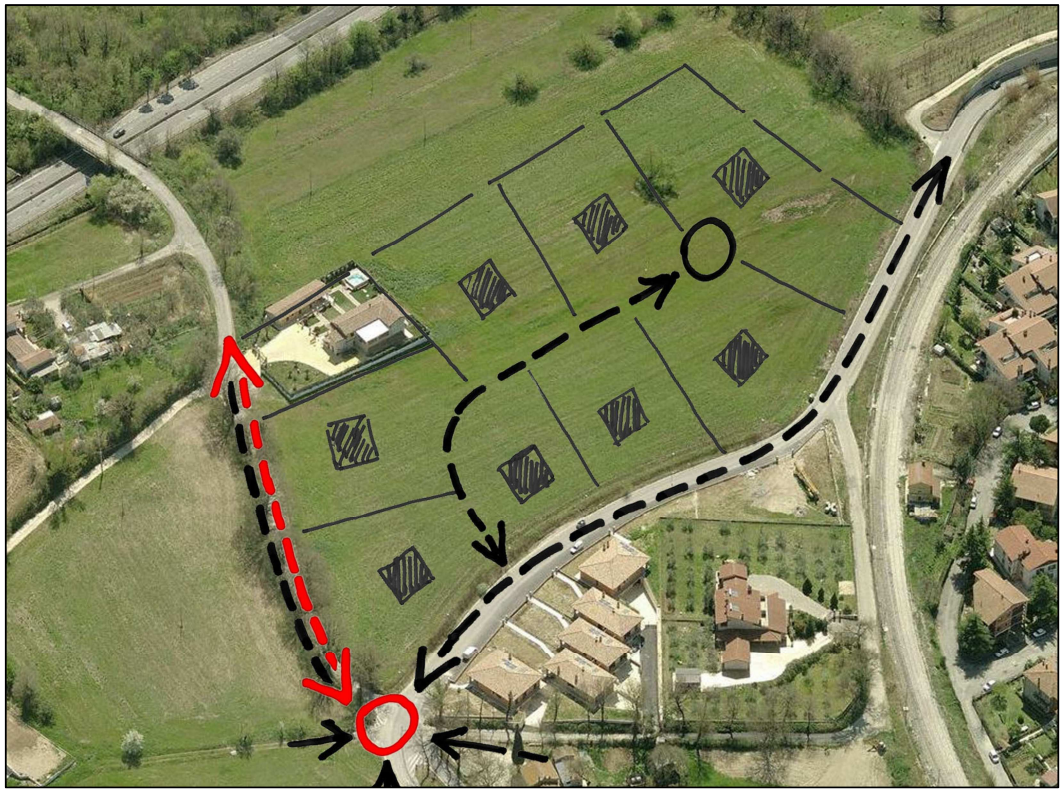

Dati catastali:

F. 69 p.lle 1083
1091
1093*

*propr. Comune di Terni, usufrutto Berlutti/Franchi

Scala rappresentazione:

Elaborato num.:

--

Elaborato:

OPERE DI URBANIZZAZIONE PRIMARIA

Computo di Massima

V. 2 Rev. 2 - Aprile 2014

| Num.Ord. TARIFFA | DESIGNAZIONE DEI LAVORI | IMPORTI TOTALE | incid. % |
|---|---|---|---|
| | R I P O R T O | | |
| M | **LAVORI A MISURA euro** | 246´033,53 | 100,000 |
| M:001 | Adeguamento funzionale Strada del Cerqueto euro | 206´259,59 | 83,834 |
| M:001.001 | Opere Stradali euro | 149´466,94 | 60,751 |
| M:001.001.001 | Scavi, fresature, rimozioni e sistemazione delle scarpate euro | 11´406,50 | 4,636 |
| M:001.001.002 | Fondazioni stradali, cordolature euro | 40´233,81 | 16,353 |
| M:001.001.003 | Opere di contenimento euro | 26´573,59 | 10,801 |
| M:001.001.004 | Opere pertinenziali (marciapiede, pista ciclabile, spazio a verde) euro | 19´889,46 | 8,084 |
| M:001.001.005 | Pavimentazioni stradali euro | 48´062,92 | 19,535 |
| M:001.001.007 | Segnaletica Orizzontale euro | 1´522,66 | 0,619 |
| M:001.001.008 | Segnaletica Verticale euro | 1´778,00 | 0,723 |
| M:001.002 | Canalizzazioni Fognarie euro | 18´980,61 | 7,715 |
| M:001.002.001 | Scavi, fresature, rimozioni e sistemazione delle scarpate euro | 1´028,61 | 0,418 |
| M:001.002.006 | Posa tubazioni, pozzetti, ghisa, ripristini euro | 17´952,00 | 7,297 |
| M:001.003 | Pubblica Illuminazione euro | 37´812,04 | 15,369 |
| M:001.003.009 | Pubblica Illuminazione euro | 37´812,04 | 15,369 |
| M:002 | Sistemazione spazio latistante via Dalla Chiesa euro | 39´773,94 | 16,166 |
| M:002.001 | Opere Stradali euro | 39´773,94 | 16,166 |
| M:002.001.001 | Scavi, fresature, rimozioni e sistemazione delle scarpate euro | 5´588,54 | 2,271 |
| M:002.001.002 | Fondazioni stradali, cordolature euro | 11´103,44 | 4,513 |
| M:002.001.004 | Opere pertinenziali (marciapiede, pista ciclabile, spazio a verde) euro | 17´292,41 | 7,028 |
| M:002.001.005 | Pavimentazioni stradali euro | 5´789,55 | 2,353 |
| | **TOTALE euro** | 246´033,53 | 100,000 |
| | Costi sicurezza (stima sommaria) | 9´841,34 | |
| | **TOTALE GENERALE euro** | 255´874,87 | |

Data, 03/04/2014

**Il Tecnico**

---

| | | | |
|---|---|---|---|
| | A R I P O R T A R E | | |