Comune di Terni - ACTRA01
GEN 0021176 del 07/02/2023 - Entrata
Firmatari: BALDI LUCIANO (8298333345014903824191600013753256608 3); margheriti paola (123927265104419185787191406062036077493)
Impronta informatica: 889256cf540921268de73551216084978129fcad161bfbf961e88f883fb0fe03
Sistema Protocollo - Riproduzione cartacea di originale firmato digitalmente

COMUNE DI TERNI

Progetto:

PIANO ATTUATIVO DI INIZIATIVA MISTA

PER RIASSETTO COMPLESSIVO AREA VIA BATTISTI_VIA OBERDAN CON RISTRUTTURAZIONE EDILIZIA CON AMPLIAMENTO FABBRICATO ESISTENTE E REALIZZAZIONE ROTATORIA STRADALE

Dati Catastali:

Foglio	Part.lle	Sub.
107	64 - 65 - 524 - 567- strada	
108	389 - strada	

Proprietà : IMPRESA PIERINI S.r.l. - Via Alessandria n. 208 - 00198 Roma - COMUNE DI TERNI

Proponente : BONUS IMMOBILIARE S.r.l. - Via Battisti 45 - 05100 Terni

Elaborato:

URBANIZZAZIONI
Progetto sistemazioni esterne e dettagli

Data Consegna: Febbraio 2023

Nr. Tavola: TAVOLA A. 01

Nome File:

Nr.	AGGIORNAMENTO	DATA
01		agosto 2022
02		novembre 2022
03		
04		
05		
06		

Area Riservata Comune - Approvazioni :

Progettisti:

Arch. Luciano Baldi
Arch. Paola Margheriti

ORDINE DEGLI ARCHITETTI PIANIFICATORI PAESAGGISTI E CONSERVATORI DELLA PROVINCIA DI TERNI — ARCHITETTO PAOLA MARGHERITI — A 168

Collaboratori:

Arch. Nelita Proietti - Architettura

Alri Progettisti:

Geol. Giuseppe Caracciolo- Geologia
Ing. Marco Proietti - Infrastrutture a rete - Impianti

LEGENDA

- Limite P.A.
- Rilievo
- Base catastale
- Limite attuale particella 64
- Limite max ingombro fabbricato piani superiori
- Limite max ingombro terrazzi e balconi su via Battisti
- Limite max ingombro fabbricato a terra
- Cigli in pietra 20x25 cm
- Cigli inCLS 10x15 cm
- Cigli sormontabili in CLS
- Marciapiedi di progetto pavimentazione in masselli autobloccanti in CLS
- Marciapiedi esistenti conservazione pavimentazione esistente
- Parcheggio pubblico con rifacimento tappetino in asfalto
- Isola pedonale in conglomerato bituminoso
- Isola verde con cordoli in CLS
- Alberi di progetto essenze autoctone terza grandezza (tipo albero di Giuda e simili)
- Segnaletica orizzontale
- Porta bici
- Strada esistente

0 PLANIMETRIA SISTEMAZIONI ESTERNE CON MATERIALI

SCALA 1:200

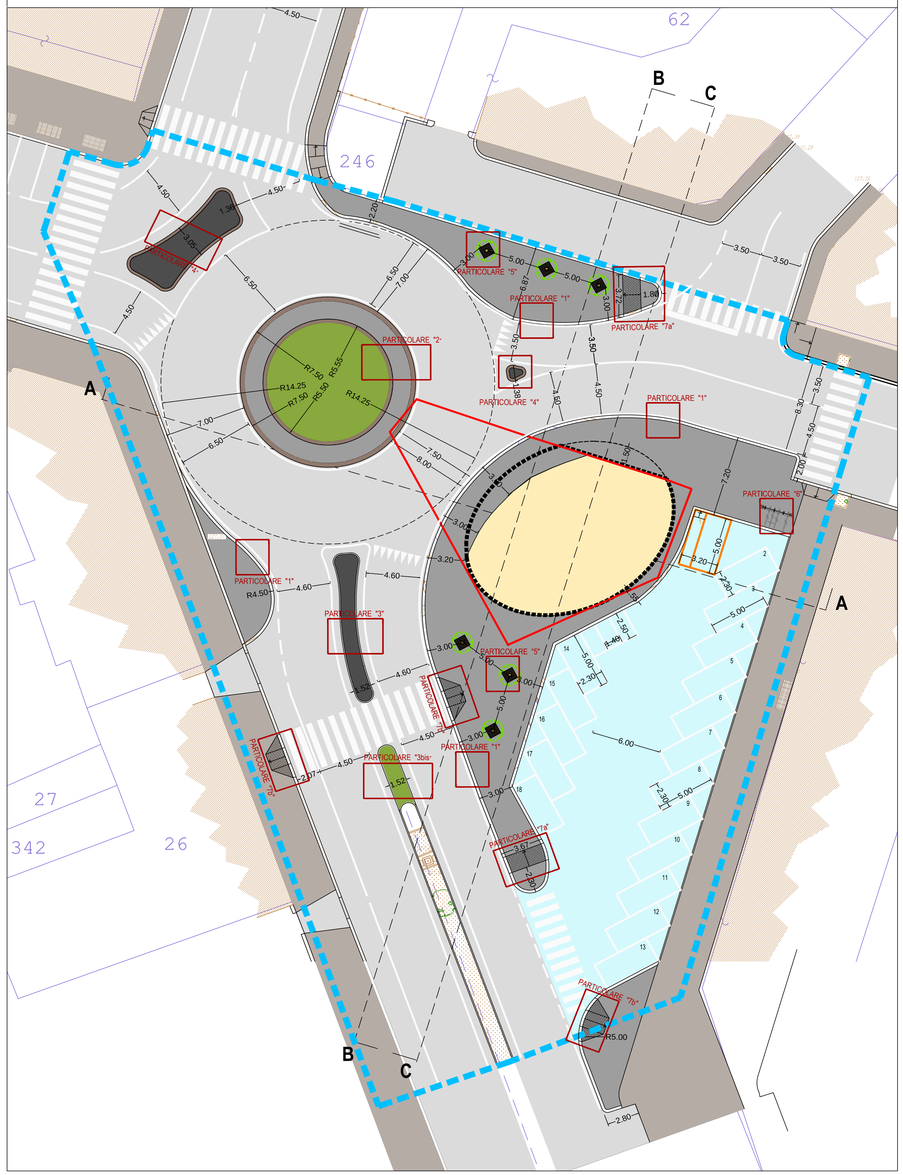

1 DETTAGLIO TIPO 1

SCALA 1:20

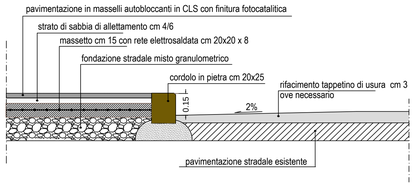

2 DETTAGLIO TIPO 2

SCALA 1:200

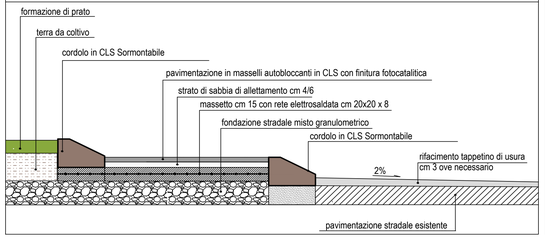

3 DETTAGLIO TIPO 3

SCALA 1:200

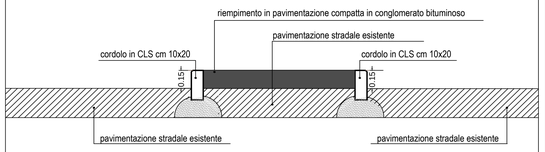

3bis DETTAGLIO TIPO 3bis

SCALA 1:200

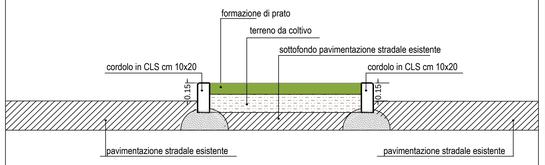

4 DETTAGLIO TIPO 4

SCALA 1:200

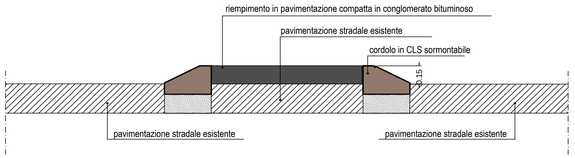

5 DETTAGLIO TIPO 5

SCALA 1:200

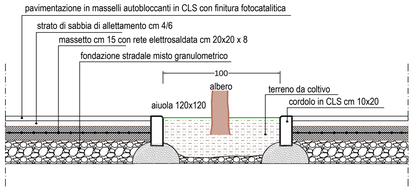

6 RASTRELLIERA PORTABICI BIFRONTALE PER 10 POSTI (TIPOLOGIA DI RIFERIMENTO NON VINCOLANTE)

F.S.

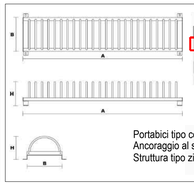

Posti BICI	A	B	H	Kg
10 (5+5)	2000	440	310	25
8 (4+4)	1600	440	310	21
6 (3+3)	1200	440	310	17
4 (2+2)	800	440	310	11

Portabici tipo con struttura in tubi d'acciaio zincato.
Ancoraggio al suolo tramite tasselli.
Struttura tipo zincata e verniciata a polveri.

7 RAMPE SU MARCIAPIEDE PER DIVERSAMENTE ABILI

F.S.

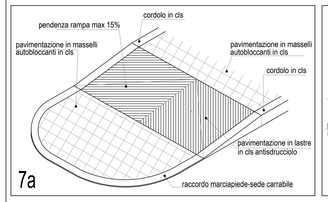

7a

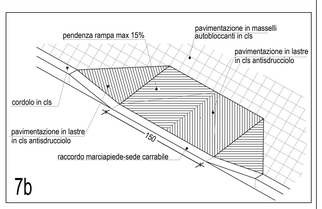

7b