Planimetria generale pubblica illuminazione

LEGENDA

	TUBAZIONE FLESSIBILE IN POLIETILENE A DOPPIA PARETE PER DISTRIBUZIONE ILLUMINAZIONE VIABILITÀ PUBBLICA FG7OR 4x6 mmq
	TUBAZIONE FLESSIBILE IN POLIETILENE A DOPPIA PARETE PER DISTRIBUZIONE ILLUMINAZIONE VIABILITÀ AREA PRIVATA FG7OR 4x6 mmq

	LAMPIONE TIPO 2 ILLUMINAZIONE VIABILITÀ AREA PUBBLICA
	LAMPIONE TIPO 2 ILLUMINAZIONE VIABILITÀ AREA PRIVATA

PROIETTORE ILLUMINAZIONE STRADALE IP66 versione LED (potenza 88W)

ottica asimmetrica omologata antinquinamento luminoso (ZONA 1) classe II di isolamento FG7OR 2x2,5 mmq.

AEC A2 Led 0C STL VP 4.5 50 88W con regolazione del flusso luminoso mediante dispositivo dimmerazione automatica

A A1	POZZETTI IN CEMENTO PREFABBRICATI pozzetti / sifonati / caditoie 40x40 cm (int)
B B1 B2	50x50 cm (int)
C C1 C2	60x60 cm (int)
C	60x120 cm (int)
D D1 D2	70x70 cm (int)
E E1 E2	80x80 cm (int)
F	100x100 cm (int)
G	150x150 cm (int)
	POZZETTO IN CEMENTO A SEZIONE CIRCOLARE - DIMENSIONI INTERNE Ø1000 - INT.
	BOCCA DI LUPO 60 x 55 cm - GRIGLIA DI ISPEZIONE IN GHISA SFEROIDALE 48 x 48 cm

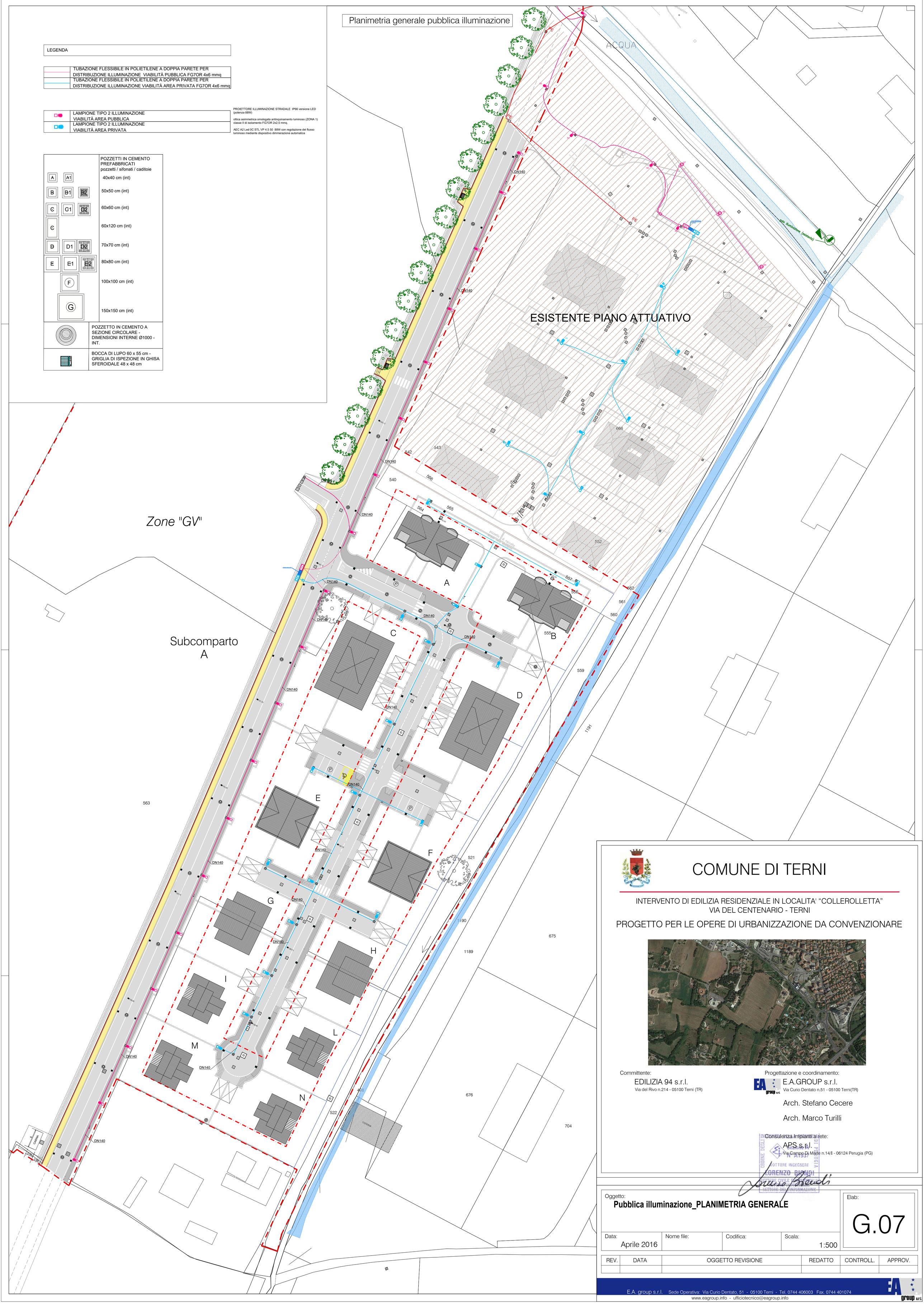

COMUNE DI TERNI

INTERVENTO DI EDILIZIA RESIDENZIALE IN LOCALITA' "COLLEROLLETTA"
VIA DEL CENTENARIO - TERNI

PROGETTO PER LE OPERE DI URBANIZZAZIONE DA CONVENZIONARE

Committente:
EDILIZIA 94 s.r.l.
Via del Rivo n.214 - 05100 Terni (TR)

Progettazione e coordinamento:
E.A.GROUP s.r.l.
Via Curio Dentato n.51 - 05100 Terni(TR)

Arch. Stefano Cecere

Arch. Marco Turilli

Consulenza Impianti a rete:
APS s.r.l.
Via Campo Di Marte n.14/I - 06124 Perugia (PG)

ORDINE DEGLI INGEGNERI DELLA PROVINCIA DI PERUGIA
Sezione A N° A1937
DOTTORE INGEGNERE
LORENZO BIONDI
SETTORE CIVILE E AMBIENTALE
SETTORE DELL'INFORMAZIONE

Oggetto:
Pubblica illuminazione_PLANIMETRIA GENERALE

Elab: G.07

Data:	Nome file:	Codifica:	Scala:
Aprile 2016			1:500

REV.	DATA	OGGETTO REVISIONE	REDATTO	CONTROLL.	APPROV.

E.A. group s.r.l. Sede Operativa: Via Curio Dentato, 51 - 05100 Terni - Tel. 0744 406003 Fax. 0744 401074
www.eagroup.info - ufficiotecnico@eagroup.info