LEGENDA

P.P.
- Ppp PARCHEGGIO PUBBLICO DI PIANO
- Vpp VERDE PUBBLICO DI PIANO

residenziale
- Vpr VERDE PUBBLICO
- Ppr PARCHEGGI L122/89

commerciale
- PpC PARCHEGGI L122/89
- SpC SPAZI PUBBLICI art 26 L.R.31/97

servizi
- PpS PARCHEGGI L 122/89
- PpS PARCHEGGI art 5 D.M. 68
- SpS SPAZI PUBBLICI art 5 D.M. 68

attrezzature d'interesse comune
- PpAI PARCHEGGI L122/89
- SpAI SPAZI PUBBLICI art.28 lett.g N.T.U.

tipologia: private / volume: posti auto L122/89 int./est.

tipologia: private pubblici / volume: posti auto pubblici / posti auto L122/89 int./est.

VERDE PUBBLICO

O.U. PRIMARIE DENTRO IL COMPARTO REALIZZATE E PRESE IN CARICO DALLA P.A. - PROPRIETA' COMUNALE

O.U. PRIMARIE DENTRO IL COMPARTO IN CORSO DI REALIZZAZIONE

O.U. SECONDARIE FUORI COMPARTO DI VARIANTE OPERE SECONDARIE DI VARIANTE DA REALIZZARE - TRATTO TI-VV

O.U. SECONDARIE FUORI COMPARTO DI VARIANTE VIABILITA' DI RACCORDO ALLE ABITAZIONI ESISTENTI

EDIFICI REALIZZATI

EDIFICI DA REALIZZARE

EDIFICI DA REALIZZARE DI VARIANTE

F 3 / 4.800 — EDIFICI REALIZZATI

C 4 / 4.000 — EDIFICI DA REALIZZARE

COMUNE DI TERNI

OGGETTO

VARIANTE PARZIALE in VARIANTE al P.R.G. - P.O. del PIANO ATTUATIVO denominato "COSPEA ALTA"

SU BASE DELL' ATTO DI INDIRIZZO APPROVATO con D.G.C. N°321 del 16.10.19
E IN CONFORMITA' alla VARIANTE PARZIALE AL P.R.G. A CONTENUTO COMPLESSO APPROVATA con D.C.C. N°33 DEL 27.09.2018

PIANO APPROVATO CON D.C.C. n° 92 del 11/04/03
PIANO CONVENZIONATO & 01.04.2004 REP N° 26162
ESTENSITO CON ATTO DI OBBLIGO & 29/03/2019 REG.N° 39743 REP N° 38906

LUOGO : Via Bartali - Teofoli - Perillo - Castellani

PROPRIETA'	RICHIEDENTE DELL'ISTANZA	
soc. Immobiliare Petrollini & Co. srl.	Strada di Pontano,19-05100 Terni	C.F. 00124840553
soc. ITAL C.E.B.A. srl.	Strada di Pontano,19-05100 Terni	C.F. 00170210553
soc. G.P. IDEOPLAST srl.	Via Ligurta,54 - Lugagnano Sora 37040 (VR)	C.F. 00124840553

CONTENUTO DELLA TAVOLA

PLANIMETRIA GENERALE DI VARIANTE

- PLANIMETRIA GENERALE DI VARIANTE
- INDIVIDUAZIONE DELL'AREA SPORTIVA-IPOTESI IMPIANTO

TAV. 04 BIS

PROGETTISTA

Stefano Del Pinto architetto
05100 Terni - Via Giacinto Menotti Serrati,11/a
tel. 0744 - 460062
fax. 0744 - 460062
e-mail : stefano@delpinto.net
3281727672

DATA
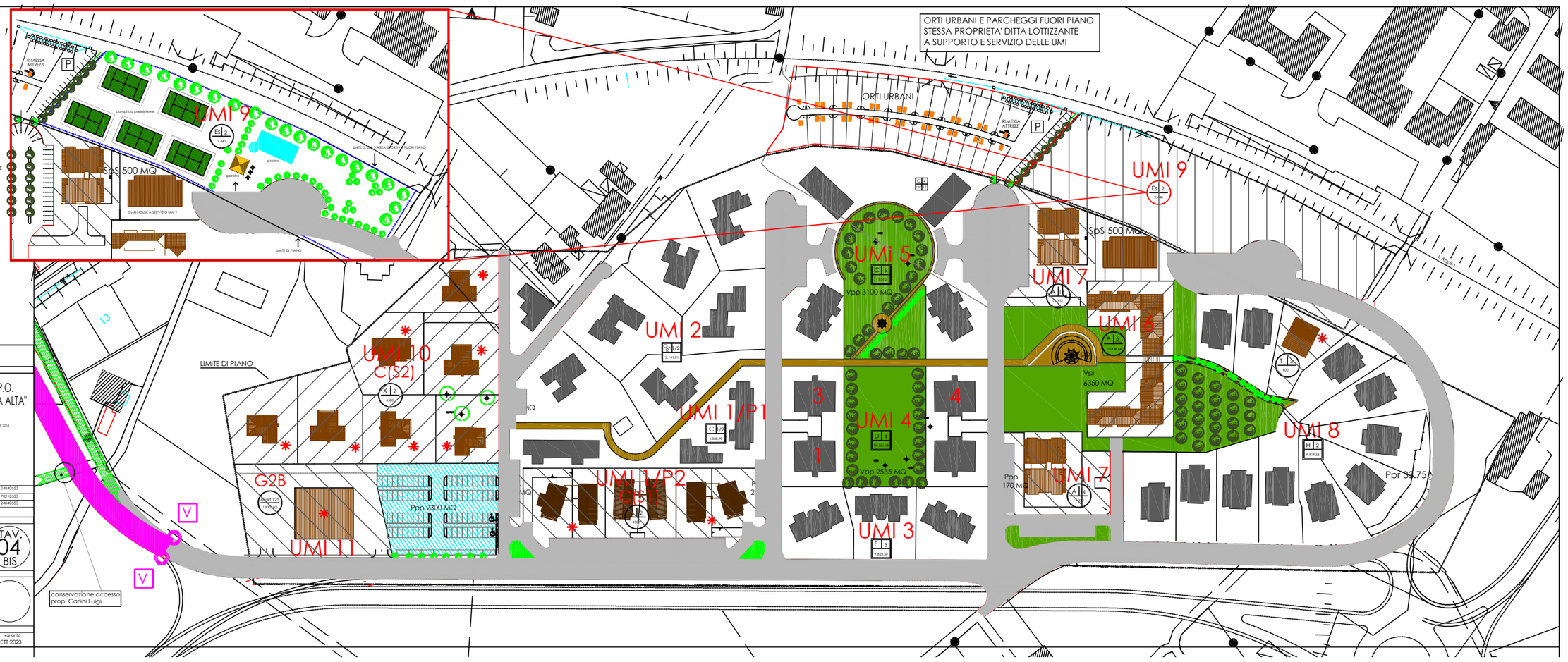
stato: GIUGNO 2020	aggiornamento	variante	variante
	giugno 2021	ottobre 2021	SETT 2023