C O M U N E
D I T E R N I

DIREZIONE URBANISTICA

U N I T A' OPERATIVA ATTUAZIONE PIANO REGOLATORE GENERALE - PIANIFICAZIONE PUBBLICA

03-OP-075

Presa d'atto del C.C., ai sensi art. 18 comma 9 LR 11/2005, modifica perimetrazione zone di rispetto per stabilimenti a rischio di incidente rilevante a seguito note Ministero dell'Interno prot.1645 del 4.4.2012 e prot. 5588 del 20.12.2011

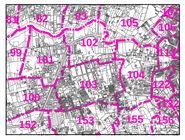

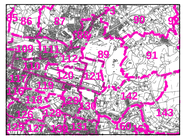

		Approvazione: Delibera di C.C. n.39 del 26.01.2015

ELABORATI GRAFICI
PRESA D'ATTO DI MODIFICA PERIMETRAZIONE
ZONE DI RISPETTO PER STABILIMENTI
Estratto Tavola "7.2a"

DATA: settembre 2014
SCALA: 1:10.000
FILE:

PROGETTISTI
ARCH. CARLA COMELLO
ARCH. CINZIA MATTOLI

COLLABORATORI
ARCH. STEFANO BALDIERI
M.A. ROBERTA MORICONI

LEGENDA SINTETICA

	Art. N.T.A.
VINCOLO INDUSTRIE A RISCHIO DI INCIDENTE RILEVANTE D.Lgs. 334/99	78

N
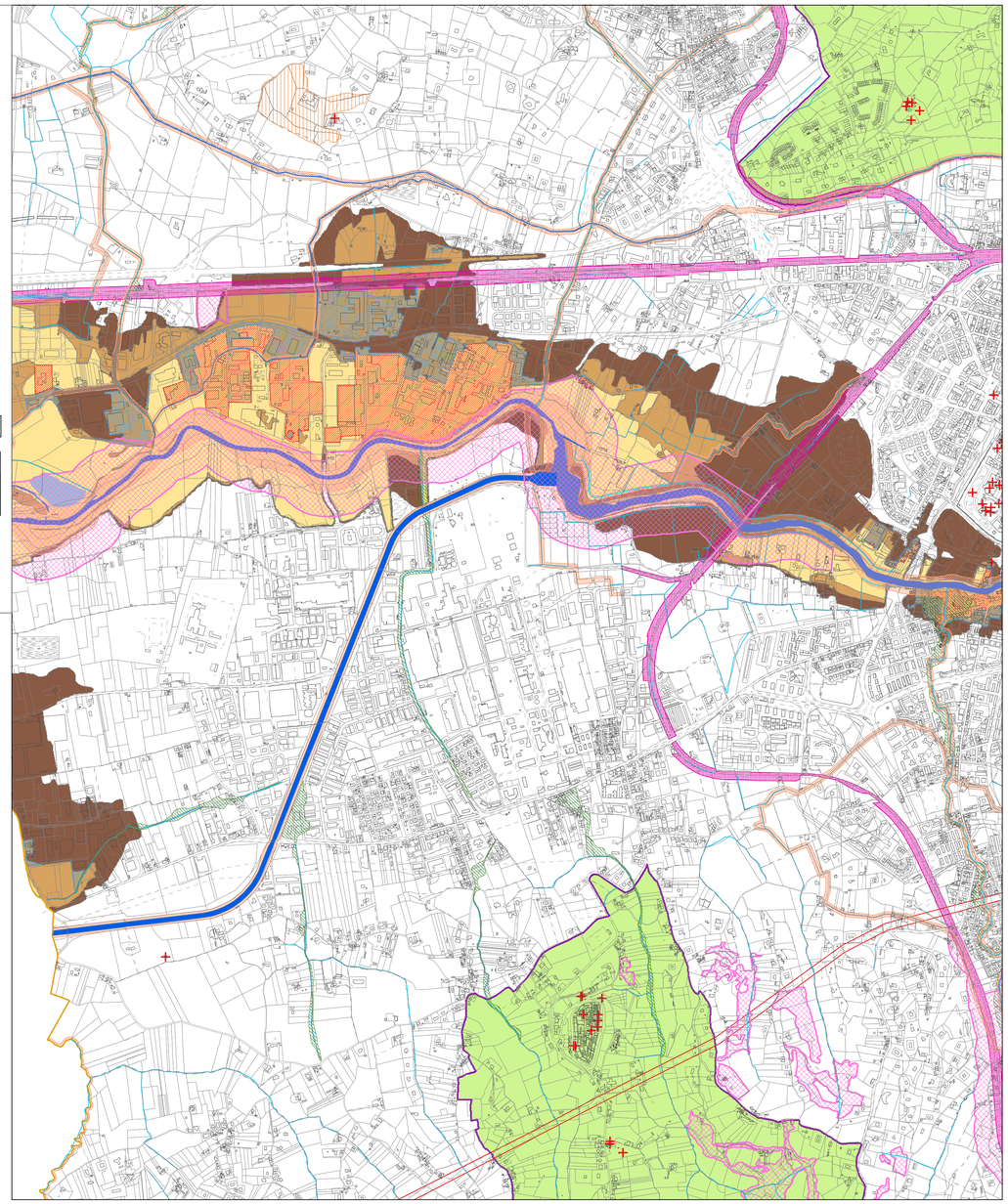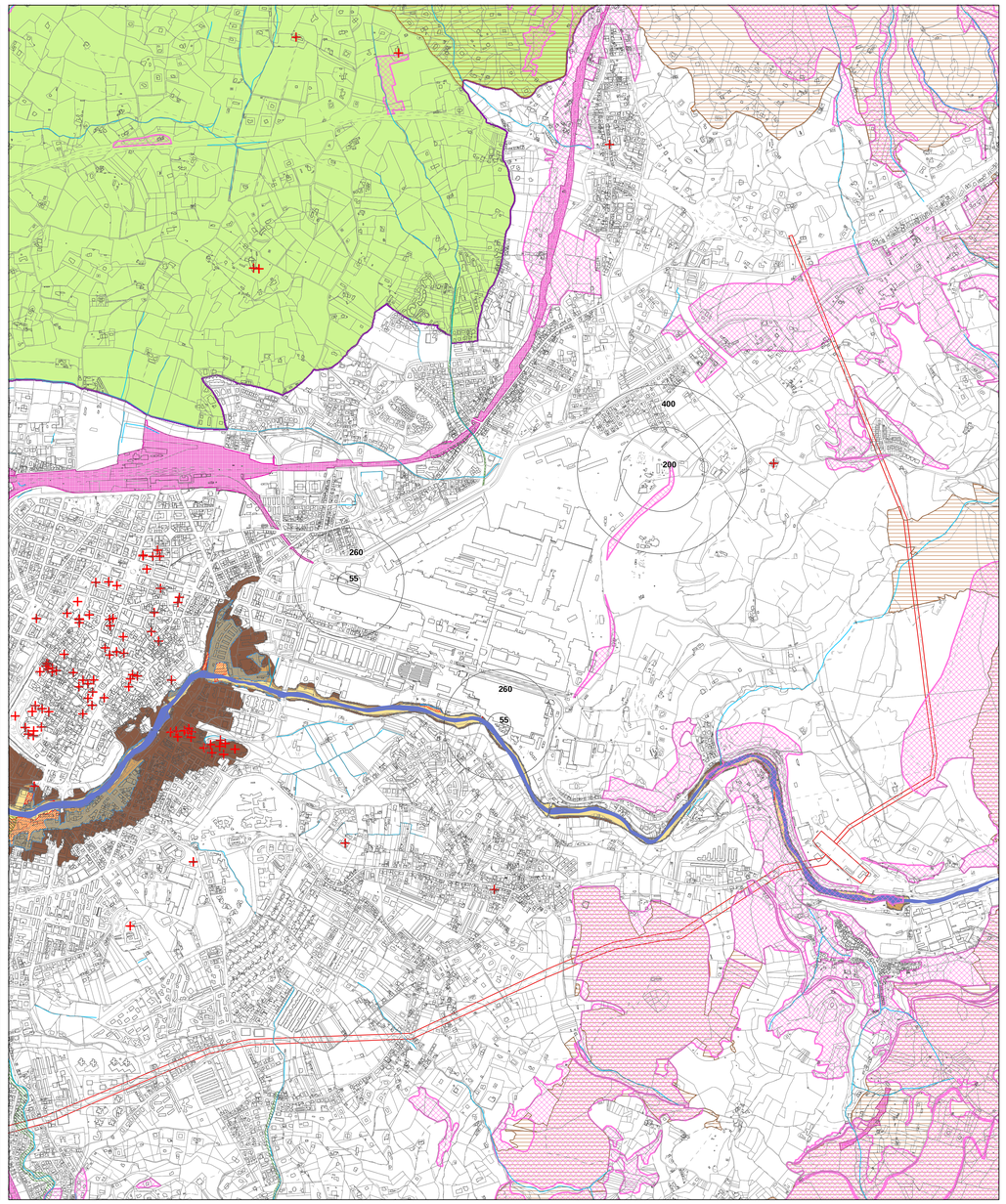
0 100 200 400 600 800 1.000 metri