CORSO GRATUITO!!!!! iscrizioni aperte

I STEP
- ANALISI DEL PROGETTO E VIDEO DI RIFERIMENTO
- IL SOGGETTO
- RAPPRESENTAZIONE DEL SOGGETTO STORY BORD

II STEP
- MESSA IN SCENA E REALIZZAZIONE
- COMPOSIZIONE SCENICA E CHIUSURA NARRATIVA
- ANIMAZIONE

III STEP
- EFFETTI AUDIO E RECITAZIONE
- MONITORAGGIO
- VISIONE E CONFERENZA

DOCENTI:
GIACINTO COMPAGNONE E SILVIA IMPERI
Tutti i lunedì dalle 16.30 alle 17.30
SPAZIO SFERA
VIA ANGELONI 22/B TERNI

tutti i pomeriggi
13/ 24 giugno 2022

ETA' 14-19

PER INFO CONTATTARE
3939756572

Promosso dal Comune di Terni – Assessorato alle politiche giovanili
SETTORE: Direzione Istruzione
Grazie al contributo della Regione Umbria

CORSO IN STOP MOTION e NARRAZIONE
via Angeloni 24/B

Comune di Terni

i semi del sapere
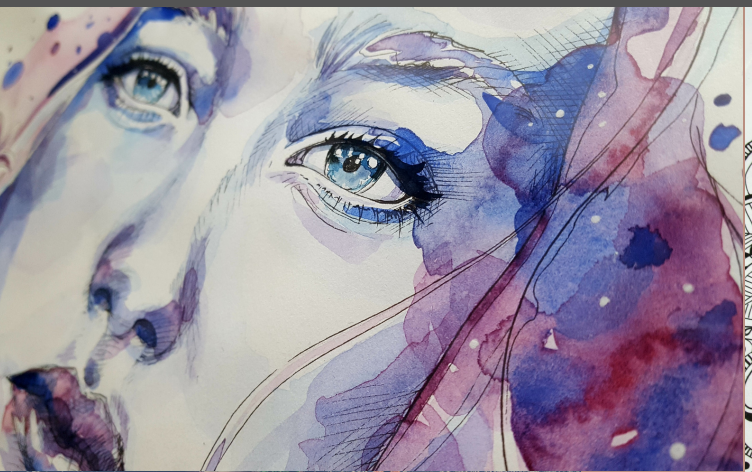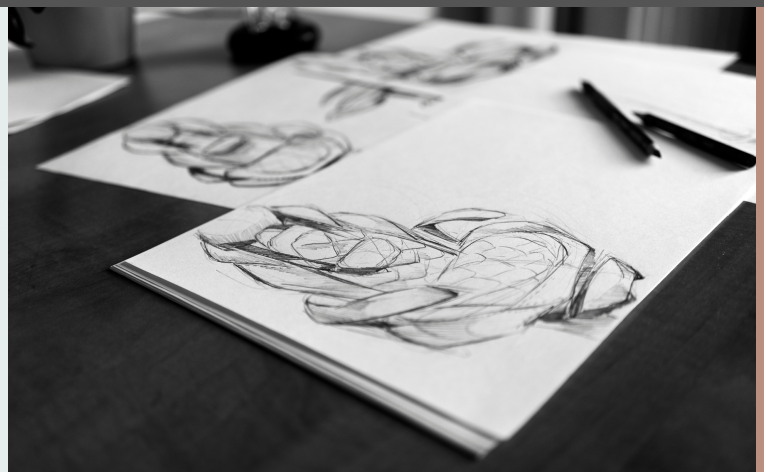
Arto