

ALLEGATO "A"

COMUNE DI TERNI  
DIREZIONE ATTIVITA' FINANZIARIE



# PIANO ESECUTIVO DI GESTIONE 2020 - 2022

Adottato con deliberazione di Giunta comunale n. \_\_\_\_\_ del \_\_\_\_\_

- PEG ENTRATE ANALITICO PER CAPITOLI CON INDICAZIONE DEL RESPONSABILE
  
- PEG USCITE ANALITICO PER CENTRI DI COSTO E CAPITOLI CON INDICAZIONE DEL RESPONSABILE
  
- IL PROSPETTO DELLE PREVISIONI DI ENTRATA PER TITOLI, TIPOLOGIE E CATEGORIE PER CIASCUNO DEGLI ANNI CONSIDERATI NEL BILANCIO DI PREVISIONE, DISTINGUENDO LE ENTRATE RICORRENTI E NON RICORRENTI, SECONDO LO SCHEMA DI CUI ALL'ALLEGATO 12/2 ;
  
- IL PROSPETTO DELLE PREVISIONI DI SPESA PER TITOLI E MACROAGGREGATI PER CIASCUNO DEGLI ANNI CONSIDERATI NEL BILANCIO DI PREVISIONE, DISTINGUENDO LE SPESE RICORRENTI E NON RICORRENTI, SECONDO LO SCHEMA DI CUI ALL'ALLEGATO 12/7.
  
-

T	TIP	CAT	CAP	ART	DESCRIZIONE	RESPONSABILE	2020	2021	2022
1	101	6	57	0	IMU -IMPOSTA MUNICIPALE PROPRIA	Claudio Carbone - ATTIVITA' FINANZIARIE (FIN)	21.350.000,00	23.000.000,00	22.800.000,00
1	101	8	61	0	I.C.I. E I.M.U. GETTITO QUOTA ANNI PRECEDENTI - I.C.I. / GETTITO QUOTA ANNI PRECEDENTI	Claudio Carbone - TRIBUTI (TRIB) (CC.0140)	3.750.000,00	3.750.000,00	3.750.000,00
1	101	16	35	0	ADDITIONALE COMUNALE I.R.P.E.F.	Claudio Carbone - ATTIVITA' FINANZIARIE (FIN)	8.480.000,00	10.750.000,00	10.650.000,00
1	101	41	41	0	(CV) IMPOSTA DI SOGGIORNO	Andrea Zaccone - SERVIZI E POLITICHE PER IL TURISMO (TUR)	200.000,00	330.000,00	330.000,00
1	101	51	128	0	TARI - Tassa smaltimento rifiuti solidi urbani	Claudio Carbone - ATTIVITA' FINANZIARIE (FIN)	22.010.795,89	22.010.795,89	22.010.795,89
1	101	51	157	0	TARSU - RECUPERO EVASIONE ANNI PRECEDENTI	Claudio Carbone - TRIBUTI (TRIB) (CC.0140)	320.000,00	400.000,00	300.000,00
1	101	52	80	120	T.O.S.A.P. - GESTIONE ORDINARIA	Claudio Carbone - TRIBUTI (TRIB) (CC.0140)	720.000,00	750.000,00	750.000,00
1	101	52	80	140	T.O.S.A.P. - VERIFICA E CONTROLLO	Claudio Carbone - TRIBUTI (TRIB) (CC.0140)	240.000,00	100.000,00	100.000,00
1	101	52	91	0	TOSAP - PASSI CARRABILI	Claudio Carbone - TRIBUTI (TRIB) (CC.0140)	200.000,00	200.000,00	200.000,00
1	101	53	10	120	IMPOSTA SULLA PUBBLICITA' E DIR. PUBBL. AFFISSIONI - GESTIONE ORDINARIA	Claudio Carbone - ATTIVITA' FINANZIARIE (FIN)	1.200.000,00	1.400.000,00	1.400.000,00
1	101	53	10	140	IMPOSTA SULLA PUBBLICITA' E DIR. PUBBL. AFFISSIONI - RECUPERO A SEGUITO DI VERIFICA E CONTROLLO	Claudio Carbone - ATTIVITA' FINANZIARIE (FIN)	80.000,00	100.000,00	100.000,00
1	101	97	160	0	TASSA CONCORSI	Francesco Saverio Vista - ORGANIZZAZIONE - GESTIONE E SVILUPPO RISORSE UMANE (PERS)	500,00	500,00	500,00
1	101	99	139	0	FONDO DI SOLIDARIETA' COMUNALE	Claudio Carbone - ATTIVITA' FINANZIARIE (FIN)	17.370.000,00	17.800.000,00	17.370.000,00
1	104	6	1	0	Compartecipazione IRPEF ai Comuni	Claudio Carbone - ATTIVITA' FINANZIARIE (FIN)	12.000,00	12.000,00	12.000,00
2	101	1	154	0	(CV) FONDO SOLIDARIETA' ALIMENTARE	Cristina Clementi - ASSISTENZA E SERVIZI DIVERSI, DI SUPPORTO E FORMAZ (CC.1170)	653.680,54	0,00	0,00
2	101	1	221	0	CONTRIBUTO PER FINANZIAMENTO SCUOLE MATERNE COMUNALI	Cataldo Bernocco - POLITICHE PER L'INFANZIA (INFA)	70.000,00	70.000,00	70.000,00
2	101	1	225	0	RIMBORSO DALLO STATO PER SPESE DI MENSA AL PERSONALE DOCENTE DELLA SCUOLA STATALE	Cataldo Bernocco - DIRITTO ALLO STUDIO - SISTEMA FORMATIVO INTEGRATO (DIR STUDIO)	60.000,00	110.000,00	110.000,00
2	101	1	233	0	ALTRI TRASFERIMENTI STATALI VARI	Claudio Carbone - ATTIVITA' FINANZIARIE (FIN)	926.254,72	900.000,00	850.000,00
2	101	1	237	0	TRASF. PER RILEVAZIONI STATISTICHE ISTITUZIONALI/CENSIMENTI - TRASF. PER RILEVAZIONI STATISTICHE ISTITUZIONALI/CENSIMENTI C.V 100/300 P.U.	Andrea Zaccone - ECONOMIA E SVILUPPO - UNIVERSITA' E ALTA FORMAZION (FORM)	97.000,00	97.000,00	97.000,00
2	101	1	292	0	(cv) CONTR MINISTERO MIBACT - Fondo promozione della lettura, tutela e valorizzazione del patrimonio librario	Cataldo Bernocco - ATTIVITA' CULTURALI - BIBLIOTEC (CULT)	27.500,00	0,00	0,00
2	101	1	423	0	(CV) TRASFERIMENTI DA STATO FONDO SPRAR	Cristina Clementi - SERVIZI SOCIALI (SS)	1.602.797,84	1.602.797,84	1.602.797,84
2	101	1	432	0	(CV) RIMBORSI ELETTORALI DA STATO	Claudio Carbone - ATTIVITA' FINANZIARIE (FIN)	300.000,00	260.000,00	260.000,00
2	101	1	702	0	(cv) Trasferimenti Ministero per spese accoglienza minori stranieri non accompagnati	Cristina Clementi - SERVIZI SOCIALI (SS)	137.760,00	137.760,00	137.760,00
2	101	1	703	0	COVID - FONDI DECRETO RILANCIO - ART. 106	Claudio Carbone - ATTIVITA' FINANZIARIE (FIN)	4.900.000,00	0,00	0,00
2	101	2	148	0	(cv) FONDI L.R. PER PROGETTI DI SVILUPPO DEL TERRITORIO - (CV DAL 2017) FONDI L.R.PROGETTI SVIL. TERR.	Piero Giorgini - INFRASTRUTTURE E OPERE PUBBLICHE (LLPP)	760.496,00	760.496,00	760.496,00
2	101	2	151	0	(CV) FONDI REGIONALI PER POLITICHE GIOVANILI	Cristina Clementi - SERVIZI SOCIALI (SS)	22.000,00	22.000,00	22.000,00
2	101	2	202	0	(CV) CONTR. REG.LI PER PROBLEMATICHE AMBIENTALI	Piero Giorgini - AMBIENTE (AMB)	100.000,00	100.000,00	100.000,00

2	101	2	239	0	(cv) CONTR VARI E SPONSOR A FAVORE DELL' AMBIENTE - CV PU 699/1090 E 699/1120 - CONTRIBUTI VARI A FAVORE DELL AMBIENTE - C.V. P.U. 699/1090 E 699/1120	Piero Giorgini - AMBIENTE (AMB)	20.000,00	20.000,00	20.000,00
2	101	2	240	0	(cv) CONTRIBUTI PER IL RIORDINO DOTAZIONE LIBRARIA C.V. 891/610, 754/540 PU - CONTRIBUTI PER IL RIORDINO DOTAZIONE LIBRARIA C.V. 891/610 P.U.	Cataldo Bernocco - ATTIVITA' CULTURALI - BIBLIOTEC (CULT)	5.000,00	5.000,00	5.000,00
2	101	2	250	0	(cv) CONTRIBUTO REGIONALE DIGIPASS+HUB	Emanuela De Vincenzi - DIREZIONE ASSETTO DEL TERRITORIO - EDILIZIA (EDIL)	70.528,79	37.528,81	0,00
2	101	2	251	0	(cv) CONTRIBUTI REGIONALI PER ATTIVITA DELLA PINACOTECA- C.V. P.U. 890/620 - CONTRIBUTI REGIONALI PER ATTIVITA DELLA PINACOTECA- C.V. P.U. 890/620	Cataldo Bernocco - ATTIVITA' CULTURALI - BIBLIOTEC (CULT)	80.000,00	50.000,00	50.000,00
2	101	2	268	0	TRASF. DA REG. PER PERS.LE APT TRASFER. - TRASFERIM. DA REGIONE PER PERSONALE APT TRASFER. 6	Francesco Saverio Vista - ORGANIZZAZIONE - GESTIONE E SVILUPPO RISORSE UMANE (PERS)	72.433,15	72.433,15	72.433,15
2	101	2	270	0	(cv) CONTRIBUTI DALLA REGIONE UMBRIA PER MISURE DI MIGLIORAMENTO DELLA QUALITA' DELL'ARIA	Piero Giorgini - AMBIENTE (AMB)	436.844,50	769.800,00	211.955,50
2	101	2	271	0	(cv) CONTRIBUTO REG.LE PER L. 431/98 - ACCESSO ALLE ABITAZIONI IN LOCAZIONE V.P.U. CAP/CC 1019/1161 - CONTRIBUTO REG.LE PER L. 431/98 - ACCESSO ALLE ABITAZIONI IN LOCAZIONE V.P.U. CAP/CC 1019/1161	Cristina Clementi - SERVIZI SOCIALI (SS)	288.000,00	288.000,00	288.000,00
2	101	2	272	0	(cv) ATTIVITA INTEGRATIVE E DI SPERIMENTAZIONE NELLE SCUOLE - ACQUISTO ATTREZZATURE C.V. 201/1130 P.U. - ATTIVITA INTEGRATIVE E DI SPERIMENTAZIONE NELLE SCUOLE - ACQUISTO ATTREZZATURE C.V. 201/113	Cataldo Bernocco - POLITICHE PER L'INFANZIA (INFA)	20.000,00	20.000,00	20.000,00
2	101	2	274	0	(cv) ASSISTENZA SCOLASTICA L.R. 77/80 C.V. P.U. 981/1174 - ASSISTENZA SCOLASTICA L.R. 77/80 C.V. P.U. 981/550	Cataldo Bernocco - POLITICHE PER L'INFANZIA (INFA)	258.000,00	258.000,00	258.000,00
2	101	2	275	0	(cv) CONTRIBUTO REG.LE PER SISTEMAZIONE AUTONOMA ABITATIVA POST-TERREMOTO 2016 - CONTRIBUTO REG.LE PER SISTEMAZIONE AUTONOMA ABITATIVA POST-TERREMOTO	Gioconda Sassi - PROTEZIONE CIVILE (PROT)	369.929,82	369.929,82	369.929,82
2	101	2	279	0	(cv) CONTRIB. REG.LE PER SUPERAMENTO BARRIERE ARCHITETTONICHE C.V. U 888/920 - CONTRIB. REG.LE PER SUPERAMENTO BARRIERE ARCHITETTONICHE C.V. U 888/880	Emanuela De Vincenzi - DIREZIONE ASSETTO DEL TERRITORIO - EDILIZIA (EDIL)	120.000,00	120.000,00	120.000,00
2	101	2	282	0	(cv) CONTRIBUTI REGIONALI PER SERVIZI RELATIVI AL TURISMO - CV PU 719 CC 750 - CONTRIBUTI REGIONALI PER SERVIZI RELATIVI AL TURISMO - CV PU 719 CC 750	Andrea Zaccone - SERVIZI E POLITICHE PER IL TURISMO (TUR)	85.000,00	85.000,00	85.000,00
2	101	2	291	0	(cv) TRASF. REG.LE PER FO.DI DIRITTO ALLO STUDIO C.V. 749/550 P.U. - TRASF. REG.LE PER FO.DI DIRITTO ALA STUDIO C.V. 749/550 P.U.	Cataldo Bernocco - DIRITTO ALLO STUDIO - SISTEMA FORMATIVO INTEGRATO (DIR STUDIO)	47.900,00	47.900,00	47.900,00
2	101	2	297	0	(CV) CONTRIBUTI DA ALTRI ENTI PER SERVIZIO ADOZIONI	Cataldo Bernocco - POLITICHE PER L'INFANZIA (INFA)	4.800,00	4.800,00	4.800,00
2	101	2	302	0	(cv) CONTRIB. REG.LE PER SERVIZI SOCIO ASS.LI VARI - cv - CONTRIB. REG.LE PER SERVIZI SOCIO ASS.LI C.V. P.U. 894/1170 E 690/1170	Cristina Clementi - SERVIZI SOCIALI (SS)	3.536.011,20	3.536.011,20	3.536.011,20
2	101	2	345	0	(cv) CONTRIBUTI REGIONALI PER MANIFESTAZIONI CULTURALI LR 7/90 cv - CONTR REGIONALI PER MANIFESTAZ. CULTURALI LR 7/90	Cataldo Bernocco - ATTIVITA' CULTURALI - BIBLIOTEC (CULT)	10.000,00	10.000,00	10.000,00
2	101	2	356	0	(cv) CONTR REG.LI A SC MATERNE COM.LI E ASILI NIDO - P. STRAORD. AMPLIAM. SERVIZI PRIMA INFANZIA	Cataldo Bernocco - POLITICHE PER L'INFANZIA (INFA)	530.482,00	90.000,00	90.000,00
2	101	2	419	0	(CV) CONTRIBUTI REGIONALI PER PROTEZIONE CIVILE PER ACQUISTI - (CV) CONTRIBUTI REGIONALI PER PROTEZIONE CIVILE	Gioconda Sassi - PROTEZIONE CIVILE (PROT)	28.600,00	20.000,00	20.000,00
2	101	2	434	0	(CV) REGIONE UMBRIA- POR FSE 2014-2020 AGENDA URBANA	Andrea Zaccone - AGENDA URBANA	187.453,04	21.721,32	27.669,32
2	101	2	437	0	(cv) Contributi per progetto contrasto all'emarginazione adulta grave	Cristina Clementi - SERVIZI SOCIALI (SS)	50.000,00	50.000,00	50.000,00
2	101	2	438	0	(cv) Contributo gestione associata servizi sociali zona sociale 10 - L.R.11/2015 E 10/2016	Cristina Clementi - SERVIZI SOCIALI (SS)	617.668,74	617.668,74	617.668,74
2	101	2	459	0	(CV) CONTRIBUTO REGIONALE PER PROGETTO "PATTO PER TERNI SICURA" - UFFICIO SUPPORTO PROGETTI	Piero Giorgini - INFRASTRUTTURE E OPERE PUBBLICHE (LLPP)	50.000,00	50.000,00	50.000,00
2	101	2	464	0	(cv) Contributi per servizi inclusione attiva - S.I.A.	Cristina Clementi - SERVIZI SOCIALI (SS)	322.000,00	322.000,00	322.000,00

2	101	3	695	0	TRASFERIM. INPS-EX INPDAP REALIZZAZIONE PROGETTO HOME-CARE PREMIUM - TRASFERIMENTO INPS-EX INPDAP PER REALIZZAZIONE PROGETTO HOME CARE PREMIUM 2012 (ASSISTENZA DOMICILIARE)	Cristina Clementi - SERVIZI SOCIALI (SS)	47.712,00	244.573,60	244.573,60
2	103	1	1593	0	(cv) INTROITI DA SPONSOR PER BIBLIOTECA CVPU 249 E 511/610 - INTROITI DA SPONSOR X BIBLIO CVPU 249,511 CC.610	Cataldo Bernocco - ATTIVITA' CULTURALI - BIBLIOTEC (CULT)	10.000,00	10.000,00	10.000,00
2	103	1	1698	30	(cv) PROVENTI DA SPONSORIZZAZIONI PER CULTURA, SPORT ED ALTRI SERVIZI COMUNALI - DA ALTRE IMPRESE	Cataldo Bernocco - ATTIVITA' CULTURALI - BIBLIOTEC (CULT)	335.000,00	335.000,00	335.000,00
2	103	1	1698	60	(cv) PROVENTI DA SPONSORIZZAZIONI PER CULTURA, SPORT ED ALTRI SERVIZI COMUNALI - DA IMPRESE CONTROLLATE	Cataldo Bernocco - ATTIVITA' CULTURALI - BIBLIOTEC (CULT)	5.000,00	5.000,00	5.000,00
2	103	2	285		(cv) ART BONUS	Cataldo Bernocco - ATTIVITA' CULTURALI - BIBLIOTEC (CULT)	25.000,00	25.000,00	25.000,00
2	103	2	590	0	(CV) CONTRIBUTO DAL CONCESSIONARIO RISTORAZIONE PER MANUTENZIONE SCUOLE E CUCINE DEL TERRITORIO	Cataldo Bernocco - DIRITTO ALLO STUDIO - SISTEMA FORMATIVO INTEGRATO (DIR STUDIO)	40.000,00	40.000,00	40.000,00
2	104	1	473	0	(CV)CONTRIBUTO CARIT' PER PROGETTO SCUOLA MONTESSORI, ATTIVITA' SISTEMA FORMATIVO INTEGRATO E ACQUISTO MATERIALI SCUOLE DELL'INFANZIA	Cataldo Bernocco - POLITICHE PER L'INFANZIA (INFA)	50.000,00	50.000,00	50.000,00
2	104	1	474	0	(CV) CONTRIBUTI DA FONDAZIONE CARIT PER INTERVENTI ED INIZIATIVE DI PARTE CORRENTE	Andrea Zaccone - SERVIZI E POLITICHE PER IL TURISMO (TUR)	22.000,00	22.000,00	22.000,00
2	105	1	416	0	(cv) EUROPE DIRECT - FONDI EUROPEI	. (00)	36.900,00	36.900,00	36.900,00
3	100	2	110	0	(CV)DIRITTI RILASCIO CARTA IDENTITA' ELETTRONICA - DIRITTI RILASCIO CARTA IDENTITA' ELETTRONICA	Emanuela De Vincenzi - SERVIZI COMP.NZA ST.LE - SIST. INTEGRATO SPORTELLI (ANAG)	220.000,00	220.000,00	220.000,00
3	100	2	340	0	DIRITTI DI SEGRETERIA	Emanuela De Vincenzi - AFFARI GENERALI (AAGG)	4.800,00	6.000,00	6.000,00
3	100	2	341	0	DIRITTI DI SEGRETERIA PER RILASCIO CERTIFICATI URBANISTICI	Emanuela De Vincenzi - URBANISTICA - QUALITA' URBANA - EDILIZIA (URB) (CC.0880)	158.000,00	200.000,00	180.000,00
3	100	2	360	0	DIRITTI RILASCIO CARTE D' IDENTITA' - DIRITTI RILASCIO CARTE D' IDENTITA'	Emanuela De Vincenzi - SERVIZI COMP.NZA ST.LE - SIST. INTEGRATO SPORTELLI (ANAG)	80.000,00	86.720,00	86.720,00
3	100	2	404	0	DIRITTO DI ACCESSO PER INCIDENTI STRADALI	Gioconda Sassi - SICUREZZA E POLIZIA LOCALE (PM)	5.000,00	5.000,00	5.000,00
3	100	2	405	0	DIRITTI PER ACCESSO AGLI ATTI	Emanuela De Vincenzi - AFFARI GENERALI (AAGG)	14.400,00	22.000,00	18.000,00
3	100	2	435	0	PROVENTI ENERGIA DA FOTOVOLTAICO	Piero Giorgini - LL. PP. manutenzioni (LLPP2)	20.000,00	20.000,00	20.000,00
3	100	2	458	0	PROVENTI FOTOCOPIE, NAVIGAZIONE INTERNET, ISCRIZIONI ATTIVITA' BCT E MERCHANDISING - PROVENTI FOTOCOPIE E NAVIGAZIONE INTERNET C/O BMT	Cataldo Bernocco - ATTIVITA' CULTURALI - BIBLIOTEC (CULT)	4.800,00	6.000,00	6.000,00
3	100	2	471	0	PROVENTI GESTIONE SALE CULTURALI E VARIE	Cataldo Bernocco - ATTIVITA' CULTURALI - BIBLIOTEC (CULT)	13.000,00	25.000,00	25.000,00
3	100	2	472	0	(cv) PROVENTI DELLE MANIFESTAZIONI CULTURALI DIRETTE C.V. U 640/873 - PROVENTI DEI MANIFESTAZIONI CULTURALI DIRETTE C.V. U 640/873	Cataldo Bernocco - ATTIVITA' CULTURALI - BIBLIOTEC (CULT)	90.000,00	90.000,00	90.000,00
3	100	2	490	0	PISCINE COMUNALI - PROVENTI GESTIONE IN APPALTO	Andrea Zaccone - SERVIZI E POLITICHE PER LO SPORT (SPORT)	25.200,00	25.200,00	25.200,00
3	100	2	500	0	PROVENTI STADIO COMUNALE - GESTIONE DIRETTA	Andrea Zaccone - SERVIZI E POLITICHE PER LO SPORT (SPORT)	10.000,00	10.000,00	10.000,00
3	100	2	540	0	PROVENTI ALTRI IMPIANTI SPORTIVI	Andrea Zaccone - SERVIZI E POLITICHE PER LO SPORT (SPORT)	32.000,00	40.000,00	40.000,00
3	100	2	551	0	PROVENTI IMPIANTI SPORTIVI MINORI - SERV. RIL. IVA	Andrea Zaccone - SERVIZI E POLITICHE PER LO SPORT (SPORT)	64.000,00	80.000,00	80.000,00
3	100	2	562	0	PROVENTI DELLA CASCATA DELLE MARMORE	Piero Giorgini - LL. PP. manutenzioni (LLPP2)	2.850.000,00	3.200.000,00	3.065.000,00
3	100	2	570	0	PROVENTI DEI PARCHEGGI E DEI PARCHIMETRI	Gioconda Sassi - MOBILITA' E TRASPORTI (TRASP)	600.000,00	740.000,00	740.000,00

3	100	2	577	0	LUCE VOTIVA - INTROITI DA PRIVATI	Piero Giorgini - CIMITERI GESTIONE (CIM GEST)	320.000,00	360.000,00	320.000,00
3	100	2	578	0	PROGETTO SPECIALE CIMITERI	Piero Giorgini - CIMITERI GESTIONE (CIM GEST)	500.000,00	600.000,00	600.000,00
3	100	2	580	0	PROVENTI TOPONOMASTICA E NUMERAZIONE CIVICA - PROVENTI DELLA TOPONOMASTICA E NUMERAZIONE CIVICA C.V. P.U. 813/301	Emanuela De Vincenzi - DIREZIONE ASSETTO DEL TERRITORIO - EDILIZIA (EDIL)	8.000,00	10.000,00	10.000,00
3	100	2	581	0	PROVENTI PER SERV. DI CERTIFIC. ED ATTEST. URBANISTICA, PIANI ATTUATIVI PRIV. ED AGGIORNAMENTO TOPONOMASTICA	Emanuela De Vincenzi - URBANISTICA - QUALITA' URBANA - EDILIZIA (URB) (CC.0880)	8.000,00	1.000,00	1.000,00
3	100	2	583	0	DIRITTI ISTRUTTORIA PARERI PREVENTIVI, DIRITTI URGENZA E PROG. RECUPERO AGIBILITA'	Emanuela De Vincenzi - DIREZIONE ASSETTO DEL TERRITORIO - EDILIZIA (EDIL)	2.400,00	6.000,00	6.000,00
3	100	2	584	0	(cv) INTROITI PER RICHIESTE INTERVENTI DELLA CCVLPS -CV 639/240 - INTROITI PER RICHIESTE INTERVENTI DELLA CCVLPS	Piero Giorgini - LL. PP. manutenzioni (LLPP2)	10.000,00	10.000,00	10.000,00
3	100	2	585	0	PROVENTI PER SOPRALLUOGHI EFFETTUATI DAL PERSONALE DELL UFF. TECNICO	Piero Giorgini - LL. PP. manutenzioni (LLPP2)	200,00	200,00	200,00
3	100	2	651	0	INTROITO DA PRIVATI PER RETTE ASILI NIDO E ATTIVITA POLLICINO	Cataldo Bernocco - POLITICHE PER L'INFANZIA (INFA)	180.000,00	350.000,00	320.000,00
3	100	2	720	0	PROVENTI DEI SERVIZI CIMITERIALI	Piero Giorgini - CIMITERI GESTIONE (CIM GEST)	350.000,00	380.000,00	350.000,00
3	100	2	730	0	PROVENTI DEI SERVIZI FUNEBRI	Piero Giorgini - CIMITERI GESTIONE (CIM GEST)	150.000,00	170.000,00	150.000,00
3	100	2	750	0	PROVENTI MERCATI RIONALI	Andrea Zaccone - LAVORO E ATTIVITA' PRODUTTIVE - COMMERCIO (COMM)	49.566,94	61.958,68	61.958,68
3	100	2	770	0	PROVENTI FIERE ATTREZZATE	Andrea Zaccone - LAVORO E ATTIVITA' PRODUTTIVE - COMMERCIO (COMM)	40.000,00	50.000,00	50.000,00
3	100	2	902	0	CONTRIBUTI PER CELEBRAZIONE MATRIMONI - SALA CONSILIARE, PARCHEGGIO PIERFELICI E CHIESA DEL CARMINE	Emanuela De Vincenzi - SEGRETERIA SINDACO - COMUNICAZIONE POLITICA (SIND)	12.000,00	15.000,00	15.000,00
3	100	2	1665	0	PROVENTI DA ATTIVITA' ISTRUTTORIA SUAP - ATTIVITA'ISTRUTTORIA SUAP DPR 447/97 E 440/2000	Emanuela De Vincenzi - DIREZIONE ASSETTO DEL TERRITORIO - EDILIZIA (EDIL)	20.000,00	20.000,00	20.000,00
3	100	3	569	0	CONCESSIONE LOCULI	Piero Giorgini - CIMITERI GESTIONE (CIM GEST)	300.000,00	300.000,00	300.000,00
3	100	3	611	0	SOVRACANONE DOVUTO DAI CONCESSIONARI DI GRANDI DERIVAZIONI DI ACQUA PER PRODUZIONE DI FORZA MOTRICE	Piero Giorgini - INFRASTRUTTURE E OPERE PUBBLICHE (LLPP)	890.000,00	890.000,00	890.000,00
3	100	3	841	50	CENSI CANONI LIVELLI ED ALTRE PRESTAZIONI ATTIVE - PROVENTI DA CONCESSIONI SU BENI	Claudio Carbone - PATRIMONIO (PATR)	10.000,00	50.000,00	50.000,00
3	100	3	841	80	CENSI CANONI LIVELLI ED ALTRE PRESTAZIONI ATTIVE - DIRITTI REALI DI GODIMENTO	Claudio Carbone - PATRIMONIO (PATR)	11.808,00	0,00	0,00
3	100	3	842	0	RENDITE PATRIMONIALI DIVERSE	Claudio Carbone - PATRIMONIO (PATR)	130.000,00	130.000,00	130.000,00
3	100	3	845	0	PROVENTI PER LOCALIZZAZIONE RIPETITORI TELEFONIA MOBILE	Claudio Carbone - PATRIMONIO (PATR)	80.000,00	150.000,00	100.000,00
3	100	3	848	50	CONCESSIONI, AUTORIZZAZIONI E LICENZE D.LGS 285/92 - STRADE E LL.PP. - PROVENTI DA CONCESSIONI SU BENI	Piero Giorgini - SERVIZI A RETE STRADALE (STRAD)	4.000,00	50.000,00	5.000,00
3	100	3	848	80	CONCESSIONI, AUTORIZZAZIONI E LICENZE D.LGS 285/92 - STRADE E LL.PP. - DIRITTI REALI DI GODIMENTO	Piero Giorgini - SERVIZI A RETE STRADALE (STRAD)	4.000,00	5.000,00	5.000,00
3	100	3	848	110	CONCESSIONI, AUTORIZZAZIONI E LICENZE D.LGS 285/92 - STRADE E LL.PP. - CANONE OCCUPAZIONE SPAZI E AREE PUBBLICHE	Piero Giorgini - SERVIZI A RETE STRADALE (STRAD)	160.000,00	160.000,00	160.000,00
3	100	3	849	50	CONCESS E AUTOR. ATTRAVERS ED USO SEDE STR - PROVENTI DA CONCESSIONE SU BENI	Piero Giorgini - LL. PP. manutenzioni (LLPP2)	1.000.000,00	50.000,00	1.000,00
3	100	3	849	80	CONCESS E AUTOR. ATTRAVERS ED USO SEDE STR - DIRITTI REALI DI GODIMENTO	Piero Giorgini - LL. PP. manutenzioni (LLPP2)	800,00	1.000,00	1.000,00
3	100	3	849	110	CONCESS E AUTOR. ATTRAVERS ED USO SEDE STR - CANONE OCCUPAZIONE SPAZI E AREE PUBBLICHE	Piero Giorgini - LL. PP. manutenzioni (LLPP2)	20.000,00	20.000,00	3.000,00
3	100	3	870	0	FITTI REALI DEI FABBRICATI	Claudio Carbone - PATRIMONIO (PATR)	523.483,59	580.000,00	539.181,78
3	100	3	1692	0	CANONE DI CONCESS IN USO DELLE DOTAZ IMPIANTISTICHE SII	Claudio Carbone - AZIENDE E SOCIETA' PUBBLICHE - PROGRAMM. STRATEGIC (EST)	286.424,75	286.424,75	286.424,75

3	100	3	1693	1	FITTI ATTIVI LOCALI CONFISCATI ALLA CRIMINALITA' ED ASSEGNATI ALL'ENTE C.SO VECCHIO N.75	Claudio Carbone - GESTIONE DEL PATRIMONIO (CC.0200)	10.000,00	10.000,00	10.000,00
3	200	1	370	20	INFRAZIONI NORME TRIBUTARIE MULTE AMMENDE SOPRATASSE - DA AMM.NI PUBBLICHE	Claudio Carbone - TRIBUTI (TRIB) (CC.0140)	80,00	100,00	100,00
3	200	1	391	20	INTROITI PER SANZIONI AMMINISTRATIVE E PAGAMENTI IN VIA BREVE PER VIOLAZIONI AI REGOLAMENTI COMUNALI, ALLE ORDINANZE SINDACALI E ALLE LEGGI SPECIALI - DA AMM.NI PUBBLICHE	Gioconda Sassi - SICUREZZA E POLIZIA LOCALE (PM)	800,00	1.000,00	1.000,00
3	200	1	393	20	(cv) SANZIONI PER DANNO AMBIENTALE - D.LGS. 490/99 - DECRETO RONCHI LR 28/01 - ORDINANZE SINDACALI SUI CANI - CV 747/920 E /1090 - DA AMM.NI PUBBLICHE	Emanuela De Vincenzi - DIREZIONE ASSETTO DEL TERRITORIO - EDILIZIA (EDIL)	7.000,00	7.000,00	7.000,00
3	200	2	370	70	INFRAZIONI NORME TRIBUTARIE MULTE AMMENDE SOPRATASSE - DA FAMIGLIE	Claudio Carbone - TRIBUTI (TRIB) (CC.0140)	160,00	200,00	200,00
3	200	2	371	0	VIOLAZIONI AL REGOLAMENTO DI POLIZIA MORTUARIA	Piero Giorgini - CIMITERI GESTIONE (CIM GEST)	160,00	200,00	200,00
3	200	2	380	70	VIOLAZIONE DEL CODICE DELLA STRADA - DA FAMIGLIE	Gioconda Sassi - SICUREZZA E POLIZIA LOCALE (PM)	3.500.000,00	4.500.000,00	4.500.000,00
3	200	2	381	0	INTROITI PER RIMOZIONE E CUSTODIA AUTOVEICOLI E CICLOMOTORI	Gioconda Sassi - SICUREZZA E POLIZIA LOCALE (PM)	1.600,00	2.000,00	2.000,00
3	200	2	382	0	ONERI DI CONCESSIONE E AUTORIZZAZIONE LICENZE E PERMESSI IN MATERIA DI CIRCOLAZIONE	Gioconda Sassi - MOBILITA' E TRASPORTI (TRASP)	144.000,00	200.000,00	180.000,00
3	200	2	384	0	INTROITI DERIVANTI DA RECUPERI MEZZO RUOLI SPECIALI ESECUZIONE FORZOSA EMESSI DAL COMANDO P.M. PER VIOLAZIONI A NORMEREGOLAMENTARI, LEGGI SPECIALI E ORDINANZE SINDACALI	Gioconda Sassi - SICUREZZA E POLIZIA LOCALE (PM)	18.000,00	20.000,00	20.000,00
3	200	2	391	70	INTROITI PER SANZIONI AMMINISTRATIVE E PAGAMENTI IN VIA BREVE PER VIOLAZIONI AI REGOLAMENTI COMUNALI, ALLE ORDINANZE SINDACALI E ALLE LEGGI SPECIALI - DA FAMIGLIE	Gioconda Sassi - SICUREZZA E POLIZIA LOCALE (PM)	76.000,00	126.000,00	20.000,00
3	200	2	393	70	(cv) SANZIONI PER DANNO AMBIENTALE - D.LGS. 490/99 - DECRETO RONCHI LR 28/01 - ORDINANZE SINDACALI SUI CANI - CV 747/920 E /1090 - DA FAMIGLIE	Emanuela De Vincenzi - DIREZIONE ASSETTO DEL TERRITORIO - EDILIZIA (EDIL)	65.000,00	65.000,00	65.000,00
3	200	2	396	0	(cv) INTROITI DERIVANTI DA SANZIONI PER CONTROLLI PREVISTI DALLA L. 447/95 - INTROITI DA SANZIONI PER CONTROLLI L.447/95 - CV	Piero Giorgini - AMBIENTE (AMB)	25.000,00	25.000,00	25.000,00
3	200	2	397	0	(cv) INTROITI DA SANZIONI PER CONTROLLI L.46/90,10/91 - CV - INTROITI DA SANZIONI PER CONTROLLI L.46/90,10/91 - CV	Piero Giorgini - AMBIENTE (AMB)	10.000,00	10.000,00	10.000,00
3	200	2	466	70	PROVENTI SANZIONI AMM.VE SEGNALETICA TOPONOMASTICA - FAMIGLIE	Emanuela De Vincenzi - DIREZIONE ASSETTO DEL TERRITORIO - EDILIZIA (EDIL)	3.000,00	500,00	500,00
3	200	2	1380	70	MULTE PER ECCESSO DI VELOCITA' RILEVATE CON STRUMENTI ELETTRONICI - DA FAMIGLIE	Gioconda Sassi - SICUREZZA E POLIZIA LOCALE (PM)	250.000,00	350.000,00	350.000,00
3	200	3	370	90	INFRAZIONI NORME TRIBUTARIE MULTE AMMENDE SOPRATASSE - DA IMPRESE	Claudio Carbone - TRIBUTI (TRIB) (CC.0140)	400,00	400,00	400,00
3	200	3	380	90	VIOLAZIONE DEL CODICE DELLA STRADA - DA IMPRESE	Gioconda Sassi - SICUREZZA E POLIZIA LOCALE (PM)	662.500,00	1.050.000,00	1.050.000,00
3	200	3	391	90	INTROITI PER SANZIONI AMMINISTRATIVE E PAGAMENTI IN VIA BREVE PER VIOLAZIONI AI REGOLAMENTI COMUNALI, ALLE ORDINANZE SINDACALI E ALLE LEGGI SPECIALI - DA IMPRESE	Gioconda Sassi - SICUREZZA E POLIZIA LOCALE (PM)	40.000,00	25.000,00	25.000,00
3	200	3	393	90	(cv) SANZIONI PER DANNO AMBIENTALE - D.LGS. 490/99 - DECRETO RONCHI LR 28/01 - ORDINANZE SINDACALI SUI CANI - CV 747/920 E /1090 - DA IMPRESE	Emanuela De Vincenzi - DIREZIONE ASSETTO DEL TERRITORIO - EDILIZIA (EDIL)	80.000,00	80.000,00	30.000,00
3	200	3	466	90	PROVENTI SANZIONI AMM.VE SEGNALETICA TOPONOMASTICA - IMPRESE	Emanuela De Vincenzi - DIREZIONE ASSETTO DEL TERRITORIO - EDILIZIA (EDIL)	500,00	500,00	500,00
3	200	3	1380	90	MULTE PER ECCESSO DI VELOCITA' RILEVATE CON STRUMENTI ELETTRONICI - DA IMPRESE	Gioconda Sassi - SICUREZZA E POLIZIA LOCALE (PM)	87.500,00	100.000,00	100.000,00
3	200	3	53018	0	(cv) INDENNITA' DI CIVICO RISTORO - DI 2° CATEGORIA - ART. 6 E 7 REGOLAMENTO COMUNALE DCC 43/2006	Piero Giorgini - PROGETTAZ. E MANUT.NE VERDE PUBBLICO (VERDE)	20.000,00	20.000,00	20.000,00
3	200	4	370	100	INFRAZIONI NORME TRIBUTARIE MULTE AMMENDE SOPRATASSE - DA ISTITUZIONI SOCIALI PRIVATE	Claudio Carbone - TRIBUTI (TRIB) (CC.0140)	80,00	100,00	100,00

3	200	4	393	100	(cv) SANZIONI PER DANNO AMBIENTALE - D.LGS. 490/99 - DECRETO RONCHI LR 28/01 - ORDINANZE SINDACALI SUI CANI - CV 747/920 E /1090 - DA IST.NI SOCIALI PRIVATE	Emanuela De Vincenzi - DIREZIONE ASSETTO DEL TERRITORIO - EDILIZIA (EDIL)	7.000,00	7.000,00	7.000,00
3	300	3	950	0	INTERESSI ATTIVI SU DEPOSITI E C/C POSTALI	Claudio Carbone - ATTIVITA' FINANZIARIE (FIN)	1.000,00	1.000,00	1.000,00
3	300	3	970	0	INTERESSI ATTIVI DIVERSI	Claudio Carbone - ATTIVITA' FINANZIARIE (FIN)	30.000,00	50.000,00	30.000,00
3	300	3	978	0	INTERESSI SU CAPITALI ASSEGNATI ASM	Claudio Carbone - ATTIVITA' FINANZIARIE (FIN)	175.595,35	175.595,35	175.595,35
3	400	3	985	0	UTILI AZIENDE PARTECIPATE	Claudio Carbone - AZIENDE E SOCIETA' PUBBLICHE - PROGRAMM. STRATEGIC (EST)	285.000,00	400.000,00	350.000,00
3	500	1	476	0	(CV) RIMBORSO CONTENZIOSI ASSICURATIVI	Emanuela De Vincenzi - AFFARI GENERALI (AAGG)	5.000,00	0,00	0,00
3	500	1	843	0	(cv)INTROITO SOMME DERIVANTI DA DANNI CAUSATI AD ALBERI - INTROITO SOMME DERIVANTI DA DANNI CAUSATI AD ALBERI E GIARDINI ED ALTRI BENI DEL PATRIMONIO COMUNALE C.V. P.U. 878/200, 878/770, 878/780	Piero Giorgini - LL. PP. manutenzioni (LLPP2)	91.000,00	91.000,00	91.000,00
3	500	2	395	70	RECUP.SPESE PROC.RISC. SANZ AMM.VE VIOL CDS (EX VINCOLATO) - DA FAMIGLIE	Gioconda Sassi - SICUREZZA E POLIZIA LOCALE (PM)	230.000,00	230.000,00	230.000,00
3	500	2	395	90	RECUP.SPESE PROC.RISC. SANZ AMM.VE VIOL CDS (EX VINCOLATO) - DA IMPRESE	Gioconda Sassi - SICUREZZA E POLIZIA LOCALE (PM)	55.000,00	55.000,00	55.000,00
3	500	2	402	0	TRASFERIMENTO DA ASM ONERI FINANZIARI SU MUTUO CASSA	Claudio Carbone - ATTIVITA' FINANZIARIE (FIN)	641.673,02	641.673,02	641.673,02
3	500	2	1400	0	RIMBORSI DA CONTENZIOSI PER LAVORI NON ESEGUITI CORRETTAMENTE	Piero Giorgini - INFRASTRUTTURE E OPERE PUBBLICHE (LLPP)	50.000,00	0,00	0,00
3	500	2	1590	0	RIMBORSO PERSONALE COMANDATO PRESSO ALTRI ENTI - ( 63/80) - RIMBORSO PERSONALE COMANDATO PRESSO ALTRI ENTI	Francesco Saverio Vista - ORGANIZZAZIONE - GESTIONE E SVILUPPO RISORSE UMANE (PERS)	200.000,00	250.000,00	250.000,00
3	500	2	1673	0	RECUPERA INDENNITA TEMPORANEA INAIL	Francesco Saverio Vista - ORGANIZZAZIONE - GESTIONE E SVILUPPO RISORSE UMANE (PERS)	30.000,00	30.000,00	30.000,00
3	500	2	1675	0	(cv) ) quota 15% Ente RIMBORSO DI SPESE LEGALI RELATIVE A CAUSE RISOLTE POSITIVAMENTE PER L ENTE .	Emanuela De Vincenzi - AVVOCATURA (AVV)	13.500,00	13.500,00	13.500,00
3	500	2	1675	70	(cv) RIMBORSO DI SPESE LEGALI RELATIVE A CAUSE RISOLTE POSITIVAMENTE PER L ENTE . C.V. 36/350 P.U. - DA FAMIGLIE	Emanuela De Vincenzi - AVVOCATURA (AVV)	36.500,00	36.500,00	36.500,00
3	500	2	1675	90	(cv) RIMBORSO DI SPESE LEGALI RELATIVE A CAUSE RISOLTE POSITIVAMENTE PER L ENTE . C.V. 36/350 P.U. - DA IMPRESE	Emanuela De Vincenzi - AVVOCATURA (AVV)	40.000,00	40.000,00	40.000,00
3	500	2	1691	0	RIMBORSI SII PER SERVIZIO IDRICO INTEGRATO - RIMBORSI ATO PER SERVIZIO IDRICO INTEGRATO	Claudio Carbone - AZIENDE E SOCIETA' PUBBLICHE - PROGRAMM. STRATEGIC (EST)	264.087,79	264.087,79	264.087,79
3	500	2	1700	0	O.S.L. - RIMBORSO QUOTA ANTICIPAZIONE LIQUIDITA'	Claudio Carbone - ATTIVITA' FINANZIARIE (FIN)	1.722.459,99	1.722.459,99	1.722.459,99
3	500	99	347		PROVENTI PARCHEGGIO SAN FRANCESCO	Gioconda Sassi - MOBILITA' E TRASPORTI (TRASP)	150.000,00	150.000,00	150.000,00
3	500	99	433	0	DIRITTO FISSO SEPARAZIONI DIVORZI	Emanuela De Vincenzi - SERVIZI COMP.NZA ST.LE - SIST. INTEGRATO SPORTELLI (ANAG)	2.000,00	2.000,00	2.000,00
3	500	99	1414	0	COMPARTICIPAZIONE AI COSTI DEI SERVIZI SOCIO-ASSISTENZIALI E SOCIO-SANITARI - (CV) COMPARTICIPAZIONE AI COSTI DEI SERVIZI SOCIO-ASSISTENZIALI E SOCIO-SANITARI	Cristina Clementi - SERVIZI SOCIALI (SS)	5.000,00	5.000,00	5.000,00
3	500	99	1480	0	I.V.A. - SPLIT PAYMENT COMMERCIALE	Claudio Carbone - ATTIVITA' FINANZIARIE (FIN)	150.000,00	150.000,00	150.000,00
3	500	99	1481	0	IVA - REVERSE CHARGE	Claudio Carbone - ATTIVITA' FINANZIARIE (FIN)	20.000,00	20.000,00	20.000,00



3	500	99	1581	0	IVA SUI PROVENTI DI ALCUNI SERV. COM.LI - PROVENTI DIVERSI	Claudio Carbone - ATTIVITA' FINANZIARIE (FIN)	350.000,00	350.000,00	350.000,00
					(cv) REINTEGRO FONDI DA INVESTIMENTI E DESTINATI ALLA COSTITUZIONE				
3	500	99	1605	0	EL FONDO PER LA PROGETTUALITA INTERNA - CV 814/220 - 814/240 - REINTEGRO FONDI DA INVESTIMENTI E DESTINATI ALLA COSTITUZIONE EL FOND	Claudio Carbone - ATTIVITA' FINANZIARIE (FIN)	210.000,00	210.000,00	210.000,00
3	500	99	1608		RIMBORSO ORGANISMO STRAORDINARIO DI LIQUIDAZIONE PER COLLABORAZIONE PERSONALE		40.000,00	40.000,00	40.000,00
3	500	99	1642	0	(cv) INTROITI DA ENTI E PRIVATI PER MANUTENZIONE STRADE PRIVATE - CV 1014,685/780 - INTROITI DA ENTI E PRIVATI PER MANUTENZIONE STRADE	Piero Giorgini - SERVIZI A RETE STRADALE (STRAD)	10.000,00	10.000,00	10.000,00
3	500	99	1650	0	RIMBORSO SPESE FUNZIONAMENTO COMMISSIONE ELETTORALE CIRCONDARIALE	Emanuela De Vincenzi - SERVIZI COMP.NZA ST.LE - SIST. INTEGRATO SPORTELLI (ANAG)	500,00	500,00	500,00
3	500	99	1670	0	PROVENTI E RIMBORSI DIVERSI	Claudio Carbone - ATTIVITA' FINANZIARIE (FIN)	220.500,00	271.785,89	259.710,91
3	500	99	1671	0	INDENNIZZO PER TRASPORTI ECCEZIONALI	Piero Giorgini - INFRASTRUTTURE E OPERE PUBBLICHE (LLPP)	2.000,00	1.000,00	1.000,00
3	500	99	1674	0	ENTRATE VARIE ED EVENTUALI	Claudio Carbone - ATTIVITA' FINANZIARIE (FIN)	55.000,00	70.000,00	70.000,00
3	500	99	1685	0	INDENNITA' DI DISAGIO AMBIENTALE	Claudio Carbone - ATTIVITA' FINANZIARIE (FIN)	50.000,00	70.000,00	50.000,00
4	200	1	1789	0	CONTRIBUTI DELLO STATO PER FINANZIAMENTO INVESTIMENTI	Piero Giorgini - INFRASTRUTTURE E OPERE PUBBLICHE (LLPP)	11.846.744,34	4.371.242,00	5.636.395,00
4	200	1	2034	0	CONTR.REG.LE IN C/ CAPITALE PER FINANZIAMENTO INVESTIMENTI	Piero Giorgini - INFRASTRUTTURE E OPERE PUBBLICHE (LLPP)	4.976.561,00	4.373.000,00	700.000,00
4	200	1	2035	0	(cv) CONTRIBUTO REGIONALE DIGIPASS+HUB- PARTE INVESTIMENTI	Emanuela De Vincenzi - DIREZIONE ASSETTO DEL TERRITORIO - EDILIZIA (EDIL)	54.028,80	0,00	0,00
4	200	1	2036	0	(cv) CONTRIBUTI DALLA REGIONE UMBRIA PER MISURE DI MIGLIORAMENTO DELLA QUALITA' DELL'ARIA - INVESTIMENTI	Piero Giorgini - AMBIENTE (AMB)	187.219,07	542.780,93	317.200,00
4	200	1	2075	0	(cv) CONTRIBUTO REGIONALE POR FESR 14.20 AGENDA URBANA - PARTE INVESTIMENTI	Andrea Zaccone - AGENDA URBANA	4.323.798,78	587.034,82	95.248,16
4	200	1	2100	1	CONTRIBUTI DA CONI	Andrea Zaccone - IMPIANTI SPORTIVI (CC.0690)	450.000,00	0,00	0,00
4	200	1	2100	2	CONTRIBUTI DA FEDERAZIONE ITALIANA CANOTTAGGIO	Piero Giorgini - UFFICIO SUPPORTO PROGETTI (CC.0220)	185.000,00	0,00	0,00
4	200	1	2424	1	TRASF.TO FONDI DA PROVINCIA DI TERNI PER CENTRO REMIERO	Piero Giorgini - UFFICIO SUPPORTO PROGETTI (CC.0220)	375.194,00	0,00	0,00
4	200	2	89018	0	(CV) CONTRIBUTI AGLI INVESTIMENTI DA FAMIGLIE - EROGAZIONI LIBERALI PROGETTO "TERNI VERDE 2018-2023"	Piero Giorgini - PROGETTAZ. E MANUT.NE VERDE PUBBLICO (VERDE)	20.000,00	20.000,00	20.000,00
4	200	3	2220	0	PROGETTI DI SPONSORIZZAZIONE - INTROITI	Piero Giorgini - INFRASTRUTTURE E OPERE PUBBLICHE (LLPP)	412.700,00	0,00	0,00
4	200	3	2415	0	TRASFERIMENTI IN C/CAPITALE DA PRIVATI	Piero Giorgini - INFRASTRUTTURE E OPERE PUBBLICHE (LLPP)	132.105,00	0,00	0,00
4	200	4	2451		CONTRIBUTI FONDAZIONE CARIT PER OPERE INVESTIMENTO	Piero Giorgini - LL. PP. manutenzioni (LLPP2)	774.766,00	666.667,00	666.667,00
4	200	4	2455	0	CONTRIBUTO FONDAZIONE CARIT PER VARI PROGETTI	Piero Giorgini - INFRASTRUTTURE E OPERE PUBBLICHE (LLPP)	60.000,00	60.000,00	60.000,00
4	300	12	2443	0	RIMBORSI DA ASSICURAZIONI E CONTRIBUTI DA PRIVATI PER RIPRISTINO DANNI AL PATRIMONIO COMUNALE - RIMBORSI DA ASSICURAZIONI PER DANNI AL PATRIMONIO COMUNALE	Piero Giorgini - LL. PP. manutenzioni (LLPP2)	16.000,00	0,00	0,00
4	400	1	1710	0	PROVENTI ALIENAZIONE AREE ED ALTRI BENI IMM.LI COM.LI PER ACQUISIZIONE PATRIMONIALI EX CAP. 727	Claudio Carbone - PATRIMONIO (PATR)	257.000,00	0,00	0,00
4	400	1	1721	0	PROVENTI CONCESSIONI CIMITERIALI - AREE EX CAP. 725	Piero Giorgini - CIMITERI INFRASTRUTTURE (CIM)	300.000,00	450.000,00	150.000,00
4	400	1	2395	0	MONETIZZAZIONE DEGLI STANDARD - L.R. 7/2010 - MONETIZZAZIONE PARCHEGGI	Emanuela De Vincenzi - DIREZIONE ASSETTO DEL TERRITORIO - EDILIZIA (EDIL)	150.000,00	0,00	0,00

4	500	1	2397	0	CONTR DI COSTRUZ NUOVO CONDONO EDILIZIO L.326/03	Emanuela De Vincenzi - DIREZIONE ASSETTO DEL TERRITORIO - EDILIZIA (EDIL)	7.382,12	0,00	0,00
4	500	1	2401	0	PROVENTI CONCESSIONI EDILIZIE E SANZIONI L. 10/77 - URBANIZZAZIONE PRIMARIA EX CAP.780/420	Emanuela De Vincenzi - DIREZIONE ASSETTO DEL TERRITORIO - EDILIZIA (EDIL)	478.000,00	250.000,00	100.000,00
4	500	1	2402	0	PROVENTI CONCESSIONI EDILIZIE E SANZIONI L. 10/77 - URBANIZZAZIONE SECONDARIA EX CAP.780/425	Emanuela De Vincenzi - DIREZIONE ASSETTO DEL TERRITORIO - EDILIZIA (EDIL)	192.000,00	300.000,00	300.000,00
4	500	1	2403	0	PROVENTI CONCESSIONI EDILIZIE E SANZIONI L. 10/77 - COSTO DI COSTRUZIONE EX CAP.780/430	Emanuela De Vincenzi - DIREZIONE ASSETTO DEL TERRITORIO - EDILIZIA (EDIL)	362.000,00	470.000,00	470.000,00
4	500	1	2404	0	PROVENTI CONCESSIONI EDILIZIE E SANZIONI L. 10/77 - SANZIONI PECUNIARIE EX CAP.780/435	Emanuela De Vincenzi - DIREZIONE ASSETTO DEL TERRITORIO - EDILIZIA (EDIL)	230.000,00	330.000,00	330.000,00
4	500	4	4605	0	REINTEGRO FONDI DA INVESTIMENTI DESTINATI ALL'ACQUISTO DI BENI, STRUMENTAZIONI E TECNOLOGIE PER PROGETTI DI INNOVAZIONE	Claudio Carbone - ATTIVITA' FINANZIARIE (FIN)	30.000,00	0,00	0,00
6	300	1	3503	0	ACCENSIONE DI PRESTITI C/O LA CASSA DD.PP. INVESTIMENTI VARI - ACCENSIONE DI PRESTITI C/O LA CASSA DD.PP. INVESTIMENTI VARI	Claudio Carbone - ATTIVITA' FINANZIARIE (FIN)	4.650.000,00	4.270.000,00	2.100.000,00
7	100	1	2440	0	ANTICIPAZIONE DI TESORERIA	Claudio Carbone - ATTIVITA' FINANZIARIE (FIN)	110.440.305,28	110.440.305,28	110.440.305,28
9	100	1	9020	0	RITENUTA IN ACCONTO : 04 SU CONTRIBUTI AD IMPRESE	Claudio Carbone - ATTIVITA' FINANZIARIE (FIN)	15.000,00	15.000,00	15.000,00
9	100	1	9025	0	RITENUTA IN ACCONTO : 20 SU INDENNITA DI ESPROPRIO	Claudio Carbone - PATRIMONIO (PATR)	200.000,00	200.000,00	200.000,00
9	100	1	9600	0	I.V.A. - SPLIT PAYMENT ISTITUZIONALE	Claudio Carbone - ATTIVITA' FINANZIARIE (FIN)	7.000.000,00	7.000.000,00	7.000.000,00
9	100	2	9000	0	RITENUTA C.P.D.E.L., INPDAP, CPI - RITENUTA C.P.D.E.L.	Francesco Saverio Vista - ORGANIZZAZIONE - GESTIONE E SVILUPPO RISORSE UMANE (PERS)	2.775.000,00	2.775.000,00	2.775.000,00
9	100	2	9005	0	RITENUTA I.N.A.D.E.L.	Francesco Saverio Vista - ORGANIZZAZIONE - GESTIONE E SVILUPPO RISORSE UMANE (PERS)	373.000,00	373.000,00	373.000,00
9	100	2	9007	0	RITENUTE INPGI	Francesco Saverio Vista - ORGANIZZAZIONE - GESTIONE E SVILUPPO RISORSE UMANE (PERS)	10.000,00	10.000,00	10.000,00
9	100	2	9008	0	RITENUTE INPS	Francesco Saverio Vista - ORGANIZZAZIONE - GESTIONE E SVILUPPO RISORSE UMANE (PERS)	60.000,00	60.000,00	60.000,00
9	100	2	9015	0	RITENUTA I.R.E. (EX I.R.PE.F.) - RITENUTA I.R.P.E.F.	Francesco Saverio Vista - ORGANIZZAZIONE - GESTIONE E SVILUPPO RISORSE UMANE (PERS)	7.830.000,00	7.830.000,00	7.830.000,00
9	100	2	9035	0	RITENUTE AL PERSONALE PER TITOLI DIVERSI	Francesco Saverio Vista - ORGANIZZAZIONE - GESTIONE E SVILUPPO RISORSE UMANE (PERS)	349.000,00	349.000,00	349.000,00
9	100	2	9040	0	RITENUTE PER CANONI DI AFFITTO MENSILE DOVUTO DAI DIPENDENTI COMUNALI	Francesco Saverio Vista - ORGANIZZAZIONE - GESTIONE E SVILUPPO RISORSE UMANE (PERS)	15.000,00	15.000,00	15.000,00
9	100	2	9050	0	RITENUTE PER CESSIONI E SEQUESTRI	Francesco Saverio Vista - ORGANIZZAZIONE - GESTIONE E SVILUPPO RISORSE UMANE (PERS)	795.000,00	795.000,00	795.000,00
9	100	99	9161	40	DESTINAZIONE INCASSI VINCOLATI A SPESE CORRENTI AI SENSI DELL'ART. 195 DEL TUEL	Claudio Carbone - ATTIVITA' FINANZIARIE (FIN)	15.573.591,07	15.573.591,07	15.573.591,07
9	100	99	9162	40	REINTEGRO INCASSI VINCOLATI AI SENSI DELL'ART. 195 DEL TUEL	Claudio Carbone - ATTIVITA' FINANZIARIE (FIN)	10.631.159,15	10.631.159,15	10.631.159,15
9	100	99	9300	0	ANTICIPAZIONE DI FONDI AL SERVIZIO ECONOMATO	Claudio Carbone - ATTIVITA' FINANZIARIE (FIN)	150.000,00	150.000,00	150.000,00
9	100	99	9400	0	SOMME RICEVUTE IN DEPOSITO PER STIPULA CONTRATTI	Emanuela De Vincenzi - AFFARI GENERALI (AAGG)	450.000,00	450.000,00	450.000,00
9	100	99	9500	0	ENTRATE A SEGUITO DI SPESE NON ANDATE A BUON FINE EX DA D.M.18 MAGGIO 2017	Claudio Carbone - ATTIVITA' FINANZIARIE (FIN)	10.000,00	10.000,00	10.000,00

9	200	4	9100	0	DEPOSITI CAUZIONALI CHE POSSONO CONSERVARSI PRESSO LA TESORERIA COM.LE	Claudio Carbone - ATTIVITA' FINANZIARIE (FIN)	60.000,00	60.000,00	60.000,00
9	200	99	9200	0	INTROITO DI SOMME PER CONTO DI TERZI PER TITOLI DIVERSI	Claudio Carbone - ATTIVITA' FINANZIARIE (FIN)	500.000,00	500.000,00	500.000,00
9	200	99	9200	30	INTROITO DI SOMME PER CONTO DI TERZI PER TITOLI DIVERSI - TRASF. DA ALTRE IMPRESE C/TERZI	Claudio Carbone - ATTIVITA' FINANZIARIE (FIN)	600.000,00	600.000,00	600.000,00
9	200	99	9200	70	INTROITO DI SOMME PER CONTO DI TERZI PER TITOLI DIVERSI - TRASFERIMENTI DA FAMIGLIE PER OPERAZIONI C/TERZI	Claudio Carbone - ATTIVITA' FINANZIARIE (FIN)	1.400.000,00	1.400.000,00	1.400.000,00
9	200	99	9200	90	INTROITO DI SOMME PER CONTO DI TERZI PER TITOLI DIVERSI - TRASFERIMENTI DA IMPRESE CONTROLLATE C/TERZI	Claudio Carbone - ATTIVITA' FINANZIARIE (FIN)	1.000,00	1.000,00	1.000,00
9	200	99	9201	0	RISCOSSIONI DI CREDITI DA TRASFERIRE ALL'O.S.L.	Claudio Carbone - ATTIVITA' FINANZIARIE (FIN)	5.000.000,00	5.000.000,00	5.000.000,00
							<b>307.488.082,27</b>	<b>294.660.002,09</b>	<b>286.686.468,99</b>

RESPONSABILE	CC	CAP	MISS.	PROG	T	MAC	DESCRIZIONE VOCE P.E.G.	2020	2021	2022
Andrea Zaccone - CENTRO MULTIMEDIALE (CC.1313)	1313	601	14	4	1	3	UTENZE DEL GAS - CENTRO MULTIMEDIALE	18.392,74	18.392,74	18.392,74
<b>Andrea Zaccone - CENTRO MULTIMEDIALE (CC.1313) Totale</b>								18.392,74	18.392,74	18.392,74
Andrea Zaccone - GESTIONE SERVIZI TURISTICI (CC.0750)	750	11	7	1	1	1	RETRIBUZIONI AL PERSONALE - GESTIONE SERVIZI TURISTICI	161.746,92	161.746,92	161.746,92
Andrea Zaccone - GESTIONE SERVIZI TURISTICI (CC.0750)	750	31	7	1	1	1	CONTRIBUTI OBBLIGATORI SU RETRIBUZIONI - GESTIONE SERVIZI TURISTICI	42.619,92	42.619,92	42.619,92
Andrea Zaccone - GESTIONE SERVIZI TURISTICI (CC.0750)	750	43	7	1	1	1	SPESA PERSONALE GESTIONE SERVIZI TURISTICI ON - GESTIONE SERVIZI TURISTICI	35.423,16	35.423,16	35.423,16
Andrea Zaccone - GESTIONE SERVIZI TURISTICI (CC.0750)	750	207	7	1	1	1	ASSEGNI FAMILIARI PER IL PERSONALE	561,96	561,96	561,96
Andrea Zaccone - GESTIONE SERVIZI TURISTICI (CC.0750)	750	390	7	1	1	10	PREMI DI ASSICURAZIONE - TURISMO	6.000,00	6.000,00	6.000,00
Andrea Zaccone - GESTIONE SERVIZI TURISTICI (CC.0750)	750	550	7	1	1	3	PULIZIA LOCALI - CANONE DI APPALTO - SERV. ECONOMATO - GESTIONE SERVIZI TURISTICI	2.700,00	2.700,00	2.700,00
Andrea Zaccone - GESTIONE SERVIZI TURISTICI (CC.0750)	750	580	7	1	1	3	UTENZE ACQUA POTABILE - SII - GESTIONE SERVIZI TURISTICI	46,02	46,02	46,02
Andrea Zaccone - GESTIONE SERVIZI TURISTICI (CC.0750)	750	590	7	1	1	3	UTENZE TELEFONICHE E FAX - GESTIONE SERVIZI TURISTICI	994,85	994,85	994,85
Andrea Zaccone - GESTIONE SERVIZI TURISTICI (CC.0750)	750	719	7	1	1	3	(cv) SERVIZI TURISTICI DELEGATI REGIONE UMBRIA - CV PE 282 RIS 240 - GESTIONE SERVIZI TURISTICI	85.000,00	85.000,00	85.000,00
Andrea Zaccone - GESTIONE SERVIZI TURISTICI (CC.0750)	750	741	7	1	1	3	(CV) UTILIZZO FONDI VINCOLATI IMPOSTA DI SOGGIORNO - TURISMO	50.000,00	50.000,00	50.000,00
Andrea Zaccone - GESTIONE SERVIZI TURISTICI (CC.0750)	750	1060	7	1	1	7	INTERESSI PASS. MUTUI - CASSA DD.PP.S.P.A - GESTIONE SEPARATA - GESTIONE SERVIZI TURISTICI	47.460,41	46.014,09	44.503,24
Andrea Zaccone - GESTIONE SERVIZI TURISTICI (CC.0750)	750	1064	7	1	1	7	INTERESSI PASSIVI SU MUTUI IN AMM.TO - ALTRI ISTITUTI SETTORE PUBBLICO - SERV. FINANZIARIO - GESTIONE SERVIZI TURISTICI	2.000,00	4.000,00	4.000,00
Andrea Zaccone - GESTIONE SERVIZI TURISTICI (CC.0750)	750	1068	7	1	1	7	INTERESSI PASSIVI SU MUTUI IN AMM.TO - ISTITUTI SETTORE PRIVATO - SERV. FINANZIARIO - GESTIONE SERVIZI TURISTICI	171,82	0,00	0,00
Andrea Zaccone - GESTIONE SERVIZI TURISTICI (CC.0750)	750	1079	7	1	1	7	QUOTA INTERESSI SU B.O.C. EMESSI A TASSO FISSO - GESTIONE SERVIZI TURISTICI	17.388,84	16.440,55	14.832,44
Andrea Zaccone - GESTIONE SERVIZI TURISTICI (CC.0750)	750	1082	7	1	1	7	QUOTA INTERESSI SU BOC EMESSI A TASSO VARIABILE - GESTIONE SERVIZI TURISTICI	917,63	872,16	519,01
Andrea Zaccone - GESTIONE SERVIZI TURISTICI (CC.0750)	750	1194	7	1	1	2	I.R.A.P. - GESTIONE SERVIZI TURISTICI	13.558,08	13.558,08	13.558,08
<b>Andrea Zaccone - GESTIONE SERVIZI TURISTICI (CC.0750) Totale</b>								466.589,61	465.977,71	462.505,60
Andrea Zaccone - IMPIANTI SPORTIVI (CC.0690)	690	11	6	1	1	1	RETRIBUZIONI AL PERSONALE - IMPIANTI SPORTIVI	247.538,80	223.867,34	215.459,97
Andrea Zaccone - IMPIANTI SPORTIVI (CC.0690)	690	31	6	1	1	1	CONTRIBUTI OBBLIGATORI SU RETRIBUZIONI - IMPIANTI SPORTIVI	66.298,24	60.072,16	57.860,64

RESPONSABILE	CC	CAP	MISS.	PROG	T	MAC	DESCRIZIONE VOCE P.E.G.	2020	2021	2022
Andrea Zaccone - IMPIANTI SPORTIVI (CC.0690)	690	250	6	1	1	3	MATERIALI SPECIFICI DEI SERVIZI - IMPIANTI SPORTIVI	1.500,00	2.000,00	2.000,00
Andrea Zaccone - IMPIANTI SPORTIVI (CC.0690)	690	510	6	1	1	3	MANUTENZIONE MACCHINARI, APPARECCHI, ATTREZZATURE, IMPIANTI E ALTRI BENI MOBILI - SERV. ECONOMATO - IMPIANTI SPORTIVI	60.000,00	10.000,00	10.000,00
Andrea Zaccone - IMPIANTI SPORTIVI (CC.0690)	690	526	6	1	1	3	(CV) UTILIZZO SPONSORIZZAZIONI DA PRIVATI - (CV) UTILIZZO SPNSORIZZAZIONI DA PRIVATI	5.000,00	5.000,00	5.000,00
Andrea Zaccone - IMPIANTI SPORTIVI (CC.0690)	690	550	6	1	1	3	PULIZIA LOCALI - CANONE DI APPALTO - SERV. ECONOMATO - IMPIANTI SPORTIVI	15.823,00	15.823,00	15.823,00
Andrea Zaccone - IMPIANTI SPORTIVI (CC.0690)	690	570	6	1	1	3	ENERGIA ELETTRICA - ASM/ENEL/SOLE/UMBRIA ENERGY/ALPIQ - IMPIANTI SPORTIVI	88.444,16	88.444,16	88.444,16
Andrea Zaccone - IMPIANTI SPORTIVI (CC.0690)	690	580	6	1	1	3	UTENZE ACQUA POTABILE - SII - IMPIANTI SPORTIVI	30.000,00	30.000,00	30.000,00
Andrea Zaccone - IMPIANTI SPORTIVI (CC.0690)	690	590	6	1	1	3	UTENZE TELEFONICHE E FAX - IMPIANTI SPORTIVI	1.051,64	1.051,64	1.051,64
Andrea Zaccone - IMPIANTI SPORTIVI (CC.0690)	690	600	6	1	1	3	UTENZE / RISCALDAMENTO - GESTIONE APPALTO - SERV. MANUTENZIONI - IMPIANTI SPORTIVI	100.000,00	100.000,00	100.000,00
Andrea Zaccone - IMPIANTI SPORTIVI (CC.0690)	690	601	6	1	1	3	UTENZE DEL GAS - IMPIANTI SPORTIVI	1.940,68	1.940,68	1.940,68
Andrea Zaccone - IMPIANTI SPORTIVI (CC.0690)	690	700	6	1	1	3	PRESTAZIONI VARIE - IMPIANTI SPORTIVI	750,00	1.000,00	1.000,00
Andrea Zaccone - IMPIANTI SPORTIVI (CC.0690)	690	878	6	1	1	3	(cv) INTERVENTI DI RIPRISTINO DI STRUTTURE STRADALI, ARREDO URBANO ED OPERE PERTINENZIALI DANNEGGIATE DA TERZI - IMPIANTI SPORTIVI	1.000,00	1.000,00	1.000,00
Andrea Zaccone - IMPIANTI SPORTIVI (CC.0690)	690	1020	6	1	1	4	CONTRIBUTI AD ASSOCIAZIONI SENZA SCOPO DI LUCRO - IMPIANTI SPORTIVI	30.000,00	40.000,00	40.000,00
Andrea Zaccone - IMPIANTI SPORTIVI (CC.0690)	690	1060	6	1	1	7	INTERESSI PASS. MUTUI - CASSA DD.PP.S.P.A - GESTIONE SEPARATA - IMPIANTI SPORTIVI	101.724,58	98.007,79	94.122,03
Andrea Zaccone - IMPIANTI SPORTIVI (CC.0690)	690	1062	6	1	1	7	INTERESSI PASSIVI MUTUI CASSA DD.PP. - GESTIONE TESORO - IMPIANTI SPORTIVI	2.021,94	1.976,35	1.928,67
Andrea Zaccone - IMPIANTI SPORTIVI (CC.0690)	690	1064	6	1	1	7	INTERESSI PASSIVI SU MUTUI IN AMM.TO - ALTRI ISTITUTI SETTORE PUBBLICO - SERV. FINANZIARIO - IMPIANTI SPORTIVI	47.131,54	39.541,28	36.828,21
Andrea Zaccone - IMPIANTI SPORTIVI (CC.0690)	690	1079	6	1	1	7	QUOTA INTERESSI SU B.O.C. EMESSI A TASSO FISSO - IMPIANTI SPORTIVI	42.463,19	41.339,55	37.799,83
Andrea Zaccone - IMPIANTI SPORTIVI (CC.0690)	690	1082	6	1	1	7	QUOTA INTERESSI SU BOC EMESSI A TASSO VARIABILE - IMPIANTI SPORTIVI	2.181,27	2.725,49	1.774,07
Andrea Zaccone - IMPIANTI SPORTIVI (CC.0690)	690	1194	6	1	1	2	I.R.A.P. - IMPIANTI SPORTIVI	11.334,96	9.925,44	9.220,68
Andrea Zaccone - IMPIANTI SPORTIVI (CC.0690)	690	3020	6	1	2	2	UTILIZZO L.10/77 PER ACQUISIZIONE BENI IMM.LI - IMPIANTI SPORTIVI	248.151,82	0,00	0,00
Andrea Zaccone - IMPIANTI SPORTIVI (CC.0690)	690	3200	6	1	2	2	IMPIEGO MUTUI CARICO ENTE PER INVESTIMENTI SPECIFICI DEL C.C. - IMPIANTI SPORTIVI	1.520.000,00	345.000,00	0,00
Andrea Zaccone - IMPIANTI SPORTIVI (CC.0690)	690	3200	6	1	2	2	IMPIEGO MUTUI CARICO ENTE PER INVESTIMENTI SPECIFICI DEL C.C. - IMPIANTI SPORTIVI	900.000,00	0,00	0,00

RESPONSABILE	CC	CAP	MISS.	PROG	T	MAC	DESCRIZIONE VOCE P.E.G.	2020	2021	2022
Andrea Zaccone - IMPIANTI SPORTIVI (CC.0690)	690	3305	1	6	2	2	UTILIZZO CONTRIBUTI ENTI PUBBLICI CENTRALI - CONI	450.000,00	0,00	0,00
Andrea Zaccone - IMPIANTI SPORTIVI (CC.0690)	690	3316	6	1	2	2	UTILIZZO CONTRIBUTI IN C/CAPITALE DA PRIVATI PER INVESTIMENTI SPECIFICI DEL SETTORE - IMPIANTI SPORTIVI	139.402,43	0,00	0,00
Andrea Zaccone - IMPIANTI SPORTIVI (CC.0690)	690	5023	6	1	2	2	UTILIZZO CONTRIBUTI FONDAZIONE CARIT PER INVESTIMENTI - SPORT	666.666,00	666.667,00	666.667,00
Andrea Zaccone - IMPIANTI SPORTIVI (CC.0690)	690	13200	6	1	2	2	UTILIZZO AVANZO VINCOLATO DA CANCELLAZIONI PER RIACCERTAMENTO STRAORDINARIO - IMPIANTI SPORTIVI	20.000,00	0,00	0,00
<b>Andrea Zaccone - IMPIANTI SPORTIVI (CC.0690) Totale</b>								<b>4.800.424,25</b>	<b>1.785.381,88</b>	<b>1.417.920,58</b>
Andrea Zaccone - MERCATI E SERVIZI CONNESSI (CC.1250)	1250	31	14	2	1	1	CONTRIBUTI OBBLIGATORI SU RETRIBUZIONI - MERCATI E SERVIZI CONNESSI	5,45	0,00	0,00
Andrea Zaccone - MERCATI E SERVIZI CONNESSI (CC.1250)	1250	550	14	2	1	3	PULIZIA LOCALI - CANONE DI APPALTO - SERV. ECONOMATO - MERCATI E SERVIZI CONNESSI	40.283,34	40.000,00	40.283,34
Andrea Zaccone - MERCATI E SERVIZI CONNESSI (CC.1250)	1250	570	14	2	1	3	ENERGIA ELETTRICA - ASM/ENEL/SOLE/UMBRIA ENERGY/ALPIQ - MERCATI E SERVIZI CONNESSI	16.743,48	16.743,48	16.743,48
Andrea Zaccone - MERCATI E SERVIZI CONNESSI (CC.1250)	1250	580	14	2	1	3	UTENZE ACQUA POTABILE - SII - MERCATI E SERVIZI CONNESSI	6.967,92	6.967,92	6.967,92
Andrea Zaccone - MERCATI E SERVIZI CONNESSI (CC.1250)	1250	590	14	2	1	3	UTENZE TELEFONICHE E FAX - MERCATI E SERVIZI CONNESSI	146,27	146,27	146,27
Andrea Zaccone - MERCATI E SERVIZI CONNESSI (CC.1250)	1250	746	14	2	1	3	AGGIO AI CONCESSIONARI PER LA RISCOSSIONE DEI TRIBUTI - MERCATI	3.750,00	5.000,00	5.000,00
Andrea Zaccone - MERCATI E SERVIZI CONNESSI (CC.1250)	1250	1060	14	2	1	7	INTERESSI PASS. MUTUI - CASSA DD.PP.S.P.A - GESTIONE SEPARATA - MERCATI E SERVIZI CONNESSI	6.082,43	5.911,06	5.731,00
Andrea Zaccone - MERCATI E SERVIZI CONNESSI (CC.1250)	1250	1194	14	2	1	2	I.R.A.P. - MERCATI E SERVIZI CONNESSI	16,08	0,00	0,00
<b>Andrea Zaccone - MERCATI E SERVIZI CONNESSI (CC.1250) Totale</b>								<b>73.994,97</b>	<b>74.768,73</b>	<b>74.872,01</b>
Andrea Zaccone - PROMOZIONE ATTIVITA TURISTICHE (CC.0760)	760	11	7	1	1	1	RETRIBUZIONI AL PERSONALE - PROMOZIONE ATTIVITA' TURISTICHE	24.749,43	24.749,43	24.749,43
Andrea Zaccone - PROMOZIONE ATTIVITA TURISTICHE (CC.0760)	760	31	7	1	1	1	CONTRIBUTI OBBLIGATORI SU RETRIBUZIONI - PROMOZIONE ATTIVITA' TURISTICHE	6.987,84	6.987,84	6.987,84
Andrea Zaccone - PROMOZIONE ATTIVITA TURISTICHE (CC.0760)	760	1194	7	1	1	2	I.R.A.P. - PROMOZIONE ATTIVITA' TURISTICHE	2.074,68	2.074,68	2.074,68
<b>Andrea Zaccone - PROMOZIONE ATTIVITA TURISTICHE (CC.0760) Totale</b>								<b>33.811,95</b>	<b>33.811,95</b>	<b>33.811,95</b>
Andrea Zaccone - SERVIZI RELATIVI AL COMMERCIO (CC.1400)	1400	11	14	2	1	1	RETRIBUZIONI AL PERSONALE - SERVIZI RELATIVI AL COMMERCIO	99.660,83	99.660,83	99.660,83
Andrea Zaccone - SERVIZI RELATIVI AL COMMERCIO (CC.1400)	1400	31	14	2	1	1	CONTRIBUTI OBBLIGATORI SU RETRIBUZIONI - SERVIZI RELATIVI AL COMMERCIO	26.195,16	26.195,16	26.195,16
Andrea Zaccone - SERVIZI RELATIVI AL COMMERCIO (CC.1400)	1400	590	14	2	1	3	UTENZE TELEFONICHE E FAX - SERVIZI RELATIVI AL COMMERCIO	142,62	142,62	142,62

RESPONSABILE	CC	CAP	MISS.	PROG	T	MAC	DESCRIZIONE VOCE P.E.G.	2020	2021	2022
Andrea Zaccone - SERVIZI RELATIVI AL COMMERCIO (CC.1400)	1400	700	14	2	1	3	PRESTAZIONI VARIE - SERVIZI RELATIVI AL COMMERCIO	22.000,00	22.000,00	22.000,00
Andrea Zaccone - SERVIZI RELATIVI AL COMMERCIO (CC.1400)	1400	1082	14	2	1	7	QUOTA INTERESSI SU BOC EMESSI A TASSO VARIABILE - SERVIZI RELATIVI AL COMMERCIO	1.338,33	992,58	638,79
Andrea Zaccone - SERVIZI RELATIVI AL COMMERCIO (CC.1400)	1400	1194	14	2	1	2	I.R.A.P. - SERVIZI RELATIVI AL COMMERCIO	8.354,28	8.354,28	8.354,28
<b>Andrea Zaccone - SERVIZI RELATIVI AL COMMERCIO (CC.1400) Totale</b>								157.691,22	157.345,47	156.991,68
Andrea Zaccone - SERVIZI RELATIVI ALL AGRICOLTURA (CC.1402)	1402	1020	16	1	1	4	CONTRIBUTI AD ASSOCIAZIONI SENZA SCOPO DI LUCRO - SERVIZI RELATIVI ALL'AGRICOLTURA	3.000,00	0,00	0,00
<b>Andrea Zaccone - SERVIZI RELATIVI ALL AGRICOLTURA (CC.1402) Totale</b>								3.000,00	0,00	0,00
Andrea Zaccone - SERVIZI RELATIVI ALL ARTIGIANATO (CC.1401)	1401	11	14	1	1	1	RETRIBUZIONI AL PERSONALE - ARTIGIANATO	128.753,72	107.375,81	88.394,69
Andrea Zaccone - SERVIZI RELATIVI ALL ARTIGIANATO (CC.1401)	1401	31	14	1	1	1	CONTRIBUTI OBBLIGATORI SU RETRIBUZIONI - ARTIGIANATO	34.566,12	28.648,77	23.655,84
Andrea Zaccone - SERVIZI RELATIVI ALL ARTIGIANATO (CC.1401)	1401	1194	14	1	1	2	I.R.A.P. - ARTIGIANATO	6.081,36	5.550,99	3.959,88
<b>Andrea Zaccone - SERVIZI RELATIVI ALL ARTIGIANATO (CC.1401) Totale</b>								169.401,20	141.575,57	116.010,41
Andrea Zaccone - SERVIZI RELATIVI ALL INDUSTRIA - SVILUPPO ECONOMIC (CC.1310)	1310	550	14	1	1	3	PULIZIA LOCALI - CANONE DI APPALTO - SERV. ECONOMATO - SERVIZI RELATIVI ALL INDUSTRIA - SVILUPPO ECONOMICO E CONCERTAZIO	3.900,00	3.900,00	3.900,00
Andrea Zaccone - SERVIZI RELATIVI ALL INDUSTRIA - SVILUPPO ECONOMIC (CC.1310)	1310	590	14	1	1	3	UTENZE TELEFONICHE E FAX - SERVIZI RELATIVI ALL INDUSTRIA - SVILUPPO ECONOMICO E CONCERTAZIO	142,70	142,70	142,70
Andrea Zaccone - SERVIZI RELATIVI ALL INDUSTRIA - SVILUPPO ECONOMIC (CC.1310)	1310	1064	14	1	1	7	INTERESSI PASSIVI SU MUTUI IN AMM.TO - ALTRI ISTITUTI SETTORE PUBBLICO - SERV. FINANZIARIO - SERVIZI RELATIVI ALL INDUSTRIA - SVILUPPO ECONOMICO E CONCERTAZIO	33.915,11	30.484,65	26.809,86
Andrea Zaccone - SERVIZI RELATIVI ALL INDUSTRIA - SVILUPPO ECONOMIC (CC.1310)	1310	1079	14	1	1	7	QUOTA INTERESSI SU B.O.C. EMESSI A TASSO FISSO - PROGETTAZIONE E RECUPERO URBANISTICO	1.791,36	1.669,39	1.513,82
<b>Andrea Zaccone - SERVIZI RELATIVI ALL INDUSTRIA - SVILUPPO ECONOMIC (CC.1310) Totale</b>								39.749,17	36.196,74	32.366,38
Andrea Zaccone - SERVIZIO INFORMATICO C.E.D (CC.0310)	310	11	1	8	1	1	RETRIBUZIONI AL PERSONALE - SERVIZIO INFORMATICO C.E.D.	504.314,00	485.476,30	506.157,17
Andrea Zaccone - SERVIZIO INFORMATICO C.E.D (CC.0310)	310	31	1	8	1	1	CONTRIBUTI OBBLIGATORI SU RETRIBUZIONI - SERVIZIO INFORMATICO C.E.D.	137.745,66	133.494,91	139.341,96

RESPONSABILE	CC	CAP	MISS.	PROG	T	MAC	DESCRIZIONE VOCE P.E.G.	2020	2021	2022
Andrea Zaccone - SERVIZIO INFORMATICO C.E.D (CC.0310)	310	207	1	8	1	1	ASSEGNI FAMILIARI PER IL PERSONALE - SERVIZIO INFORMATICO C.E.D.	1.149,96	1.149,96	1.149,96
Andrea Zaccone - SERVIZIO INFORMATICO C.E.D (CC.0310)	310	250	1	8	1	3	MATERIALI SPECIFICI DEI SERVIZI - SERVIZIO INFORMATICO C.E.D.	2.000,00	0,00	0,00
Andrea Zaccone - SERVIZIO INFORMATICO C.E.D (CC.0310)	310	255	1	8	1	3	ACQUISTO BENI SPECIFICI DEI SERVIZI - GESTIONE FONDI A CALCOLO - SERVIZIO INFORMATICO C.E.D.	2.800,00	3.000,00	3.000,00
Andrea Zaccone - SERVIZIO INFORMATICO C.E.D (CC.0310)	310	465	1	8	1	3	UTENZE TELEFONIA MOBILE - SERVIZIO INFORMATICO - C.E.D.	1.661,23	1.661,23	1.661,23
Andrea Zaccone - SERVIZIO INFORMATICO C.E.D (CC.0310)	310	520	1	8	1	3	MANUTENZIONE ATTREZZATURE E SISTEMI INFORMATICI, COMPRESI I PROGRAMMI APPLICATIVI - SERVIZIO INFORMATICO C.E.D.	95.514,84	63.000,00	63.000,00
Andrea Zaccone - SERVIZIO INFORMATICO C.E.D (CC.0310)	310	570	1	8	1	3	ENERGIA ELETTRICA - ASM/ENEL/SOLE/UMBRIA ENERGY/ALPIQ - SERVIZIO INFORMATICO C.E.D.	31.042,69	31.042,69	31.042,69
Andrea Zaccone - SERVIZIO INFORMATICO C.E.D (CC.0310)	310	580	1	8	1	3	UTENZE ACQUA POTABILE - SII - SERVIZIO INFORMATICO C.E.D.	151,95	151,95	151,95
Andrea Zaccone - SERVIZIO INFORMATICO C.E.D (CC.0310)	310	590	1	8	1	3	UTENZE TELEFONICHE E FAX - SERVIZIO INFORMATICO C.E.D.	33.463,17	33.463,17	33.463,17
Andrea Zaccone - SERVIZIO INFORMATICO C.E.D (CC.0310)	310	700	1	8	1	3	PRESTAZIONE VARIE - SISTEMI INFORMATIVI	5.000,00	0,00	0,00
Andrea Zaccone - SERVIZIO INFORMATICO C.E.D (CC.0310)	310	820	1	8	1	3	CORRISPETTIVI PER PRESTAZIONI TECNICHE SPECIFICHE - SERVIZIO INFORMATICO C.E.D.	71.000,00	30.000,00	30.000,00
Andrea Zaccone - SERVIZIO INFORMATICO C.E.D (CC.0310)	310	823	1	8	1	3	GESTIONE SERVIZI INFORMATIZZATI ARCHIVIO E PROTOCOLLO - DIR. SERVIZI DIGITALI - INNOVAZIONE	15.000,00	0,00	0,00
Andrea Zaccone - SERVIZIO INFORMATICO C.E.D (CC.0310)	310	1040	1	8	1	4	CONTRIBUTI PER LO SVILUPPO - SERVIZIO INFORMATICO C.E.D.	10.161,60	10.161,60	10.161,60
Andrea Zaccone - SERVIZIO INFORMATICO C.E.D (CC.0310)	310	1060	1	8	1	7	INTERESSI PASS. MUTUI - CASSA DD.PP.S.P.A - GESTIONE SEPARATA - SERVIZIO INFORMATICO C.E.D.	52.559,56	50.131,66	47.624,85
Andrea Zaccone - SERVIZIO INFORMATICO C.E.D (CC.0310)	310	1064	1	8	1	7	INTERESSI PASSIVI SU MUTUI IN AMM.TO - ALTRI ISTITUTI SETTORE PUBBLICO - SERV. FINANZIARIO - SERVIZIO INFORMATICO C.E.D.	2.564,07	2.304,72	2.026,90
Andrea Zaccone - SERVIZIO INFORMATICO C.E.D (CC.0310)	310	1068	1	8	1	7	INTERESSI PASSIVI SU MUTUI IN AMM.TO - ISTITUTI SETTORE PRIVATO - SERV. FINANZIARIO - SERVIZIO INFORMATICO C.E.D.	1.792,60	0,00	0,00
Andrea Zaccone - SERVIZIO INFORMATICO C.E.D (CC.0310)	310	1079	1	8	1	7	QUOTA INTERESSI SU B.O.C. EMESSI A TASSO FISSO - SERVIZIO INFORMATICO CED	31.688,42	30.492,23	27.156,12
Andrea Zaccone - SERVIZIO INFORMATICO C.E.D (CC.0310)	310	1082	1	8	1	7	QUOTA INTERESSI SU BOC EMESSI A TASSO VARIABILE - SERVIZIO INFORMATICO CED	1.200,00	1.256,92	808,91
Andrea Zaccone - SERVIZIO INFORMATICO C.E.D (CC.0310)	310	1194	1	8	1	2	I.R.A.P. - SERVIZIO INFORMATICO C.E.D.	33.128,88	31.549,72	33.283,32
Andrea Zaccone - SERVIZIO INFORMATICO C.E.D (CC.0310)	310	2065	1	8	2	2	(CV) UTILIZZO CONTRIBUTO REGIONALE POR FESR 14.20 AGENDA URBANA - PARTE INVESTIMENTI	536.913,58	279.092,00	95.248,16
Andrea Zaccone - SERVIZIO INFORMATICO C.E.D (CC.0310)	310	2065	1	8	2	2	(CV) UTILIZZO CONTRIBUTO REGIONALE POR FESR 14.20 AGENDA URBANA - PARTE INVESTIMENTI	2.072,78	0,00	0,00
Andrea Zaccone - SERVIZIO INFORMATICO C.E.D (CC.0310)	310	3020	1	8	2	2	UTILIZZO L.10/77 PER ACQUISIZIONE BENI IMM.L - servizio informatico	25.000,00	0,00	0,00



RESPONSABILE	CC	CAP	MISS.	PROG	T	MAC	DESCRIZIONE VOCE P.E.G.	2020	2021	2022
Andrea Zaccone - SERVIZIO INFORMATICO C.E.D (CC.0310)	310	3323	1	8	2	2	COFINANZIAMENTO AGENDA URBANA -DA TASSA DI SOGGIORNO	24.200,00	0,00	0,00
Andrea Zaccone - SERVIZIO INFORMATICO C.E.D (CC.0310)	310	3503	1	8	2	2	UTILIZZO MUTUI PER INVESTIMENTI VARI - SERVIZIO INFORMATICO CED	80.000,00	0,00	0,00
Andrea Zaccone - SERVIZIO INFORMATICO C.E.D (CC.0310)	310	5023	1	8	2	2	UTILIZZO CONTRIBUTI FONDAZIONE CARIT - SERVIZI DIGITALI-INNOVAZIONE	32.500,00	0,00	0,00
Andrea Zaccone - SERVIZIO INFORMATICO C.E.D (CC.0310)	310	5742	1	8	2	2	UTILIZZO AVANZO DI AMM.NE PER ACQ. BENI MOBILI - SERVIZI INFORMATIVI - C.E.D.UTILIZZO MUTUI	265,66	0,00	0,00
<b>Andrea Zaccone - SERVIZIO INFORMATICO C.E.D (CC.0310) Totale</b>								<b>1.734.890,65</b>	<b>1.187.429,06</b>	<b>1.025.277,99</b>
Andrea Zaccone - UNIVERSITA' (CC.1311)	1311	1010	14	3	1	4	TRASF.TI ALL'UNIVERSITA', AL CONSORZIO POLO UNIV.RIO E ALTRI CENTRI DI RICERCA - UNIVERSITA'	20.000,00	0,00	0,00
Andrea Zaccone - UNIVERSITA' (CC.1311)	1311	1060	14	3	1	7	INTERESSI PASS. MUTUI - CASSA DD.PP.S.P.A - GESTIONE SEPARATA - UNIVERSITA'	5.215,22	4.988,81	4.753,58
Andrea Zaccone - UNIVERSITA' (CC.1311)	1311	1079	14	3	1	7	QUOTA INTERESSI SU B.O.C. EMESSI A TASSO FISSO - UNIVERSITA'	27.293,82	24.510,23	20.803,40
Andrea Zaccone - UNIVERSITA' (CC.1311)	1311	1082	14	3	1	7	QUOTA INTERESSI SU BOC EMESSI A TASSO VARIABILE - UNIVERSITA'	5.200,00	11.022,74	10.892,33
<b>Andrea Zaccone - UNIVERSITA' (CC.1311) Totale</b>								<b>57.709,04</b>	<b>40.521,78</b>	<b>36.449,31</b>
Cataldo Bernocco - ASSISTENZA SCOLASTICA - DIRITTO ALLO STUDIO E PROG (CC.0550)	550	11	4	6	1	1	RETRIBUZIONI AL PERSONALE - ASSISTENZA SCOLASTICA - DIRITTI ALLO STUDIO E PROGETTI SPECIALI -	383.033,86	383.033,86	383.033,86
Cataldo Bernocco - ASSISTENZA SCOLASTICA - DIRITTO ALLO STUDIO E PROG (CC.0550)	550	31	4	6	1	1	CONTRIBUTI OBBLIGATORI SU RETRIBUZIONI - ASSISTENZA SCOLASTICA - DIRITTI ALLO STUDIO E PROGETTI SPECIALI -	103.541,28	103.541,28	103.541,28
Cataldo Bernocco - ASSISTENZA SCOLASTICA - DIRITTO ALLO STUDIO E PROG (CC.0550)	550	207	4	7	1	1	ASSEGNI FAMILIARI PER IL PERSONALE - ASSISTENZA SCOLASTICA - DIRITTO ALLO STUDIO E PROG	1.073,40	1.073,40	1.073,40
Cataldo Bernocco - ASSISTENZA SCOLASTICA - DIRITTO ALLO STUDIO E PROG (CC.0550)	550	403	4	7	1	4	(CV) UTILIZZO CONTRIBUTO CARIT PER PROGETTO SCUOLA MONTESSORI, ATTIVITA' SISTEMA FORMATIVO INTEGRATO E ACQUISTO MATERIALI SCUOLE DELL'INFANZIA MONTESSORI - (CV)CONTRIBUTO CARIT PER PROGETTO SCUOLA MO	25.000,00	25.000,00	25.000,00
Cataldo Bernocco - ASSISTENZA SCOLASTICA - DIRITTO ALLO STUDIO E PROG (CC.0550)	550	404	4	7	1	3	(CV) UTILIZZO CONTRIBUTO FONDAZIONE CARIT PER PROGETTO SCUOLA MONTESSORI, ATTIVITÀ SISTEMA FORMATIVO INTEGRATO E ACQUISTO MATERIALE SCUOLE DELL'INFANZIA	25.000,00	25.000,00	25.000,00
Cataldo Bernocco - ASSISTENZA SCOLASTICA - DIRITTO ALLO STUDIO E PROG (CC.0550)	550	465	4	6	1	3	UTENZE TELEFONIA MOBILE - ASSISTENZA SCOLASTICA - DIRITTI ALLO STUDIO E PROGETTI SPECIALI	737,21	737,21	737,21
Cataldo Bernocco - ASSISTENZA SCOLASTICA - DIRITTO ALLO STUDIO E PROG (CC.0550)	550	570	4	6	1	3	ENERGIA ELETTRICA - ASM/ENEL/SOLE/UMBRIA ENERGY/ALPIQ - ASSISTENZA SCOLASTICA - DIRITTI ALLO STUDIO E PROGETTI SPECIALI -	8.520,15	8.520,15	8.520,15

RESPONSABILE	CC	CAP	MISS.	PROG	T	MAC	DESCRIZIONE VOCE P.E.G.	2020	2021	2022
Cataldo Bernocco - ASSISTENZA SCOLASTICA - DIRITTO ALLO STUDIO E PROG (CC.0550)	550	580	4	6	1	3	UTENZE ACQUA POTABILE - SII - ASSISTENZA SCOLASTICA	2.824,18	2.824,18	2.824,18
Cataldo Bernocco - ASSISTENZA SCOLASTICA - DIRITTO ALLO STUDIO E PROG (CC.0550)	550	590	4	6	1	3	UTENZE TELEFONICHE E FAX - ASSISTENZA SCOLASTICA - DIRITTI ALLO STUDIO E PROGETTI SPECIALI -	179,49	179,49	179,49
Cataldo Bernocco - ASSISTENZA SCOLASTICA - DIRITTO ALLO STUDIO E PROG (CC.0550)	550	655	4	6	1	3	SPESE INCASSO E RENDICONT. CCP 34213058 E 10067056 - ASSISTENZA SCOLASTICA	2.493,75	3.325,00	3.325,00
Cataldo Bernocco - ASSISTENZA SCOLASTICA - DIRITTO ALLO STUDIO E PROG (CC.0550)	550	1194	4	6	1	2	I.R.A.P. - ASSISTENZA SCOLASTICA - DIRITTI ALLO STUDIO E PROGETTI SPECIALI -	24.393,00	24.393,00	24.393,00
<b>Cataldo Bernocco - ASSISTENZA SCOLASTICA - DIRITTO ALLO STUDIO E PROG (CC.0550) Totale</b>								576.796,32	577.627,57	577.627,57
Cataldo Bernocco - ATTIVITA CULTURALI DIRETTE (CC.0640)	640	11	5	2	1	1	RETRIBUZIONI AL PERSONALE - ATTIVITA CULTURALI DIRETTE	211.384,42	211.384,42	211.384,42
Cataldo Bernocco - ATTIVITA CULTURALI DIRETTE (CC.0640)	640	31	5	2	1	1	CONTRIBUTI OBBLIGATORI SU RETRIBUZIONI - ATTIVITA CULTURALI DIRETTE	57.329,40	57.329,40	57.329,40
Cataldo Bernocco - ATTIVITA CULTURALI DIRETTE (CC.0640)	640	255	5	2	1	3	ACQUISTO BENI SPECIFICI DEI SERVIZI - GESTIONE FONDI A CALCOLO - ATTIVITA CULTURALI DIRETTE	336,00	336,00	336,00
Cataldo Bernocco - ATTIVITA CULTURALI DIRETTE (CC.0640)	640	284	5	2	1	3	(CV) UTILIZZO CONTRIBUTO ART BONUS	25.000,00	25.000,00	25.000,00
Cataldo Bernocco - ATTIVITA CULTURALI DIRETTE (CC.0640)	640	494	5	2	1	4	QUOTE FONDAZIONE CASAGRANDE E TEATRO STABILE DELL'UMBRIA	56.000,00	45.000,00	45.000,00
Cataldo Bernocco - ATTIVITA CULTURALI DIRETTE (CC.0640)	640	526	5	2	1	3	(CV) UTILIZZO SPONSORIZZAZIONI DA PRIVATI - (CV) UTILIZZO SPNSORIZZAZIONI DA PRIVATI	20.000,00	20.000,00	20.000,00
Cataldo Bernocco - ATTIVITA CULTURALI DIRETTE (CC.0640)	640	570	5	2	1	3	ENERGIA ELETTRICA - ASM/ENEL/SOLE/UMBRIA ENERGY/ALPIQ - ATTIVITA CULTURALI DIRETTE	22.272,61	22.272,61	22.272,61
Cataldo Bernocco - ATTIVITA CULTURALI DIRETTE (CC.0640)	640	580	5	2	1	3	UTENZE ACQUA POTABILE - SII - ATTIVITA CULTURALI DIRETTE	7.436,89	7.436,89	7.436,89
Cataldo Bernocco - ATTIVITA CULTURALI DIRETTE (CC.0640)	640	590	5	2	1	3	UTENZE TELEFONICHE E FAX - ATTIVITA CULTURALI DIRETTE	2.120,04	2.120,04	2.120,04
Cataldo Bernocco - ATTIVITA CULTURALI DIRETTE (CC.0640)	640	664	5	2	1	3	(cv) UTIL CONTR REG.LI MANIFEST CULT.L I -L 7/90-CV345 - ATTIVITA' CULTURALI DIRETTE	10.000,00	10.000,00	10.000,00
Cataldo Bernocco - ATTIVITA CULTURALI DIRETTE (CC.0640)	640	794	5	2	1	3	SPESE CONDOMINIALI - ATTIVITA' CULTURALI DIRETTE	7.813,14	7.813,14	7.813,14
Cataldo Bernocco - ATTIVITA CULTURALI DIRETTE (CC.0640)	640	873	5	2	1	3	(cv) UTILIZZO F.DI VINC.TI PER MANIFESTAZIONI CULTURALI C.V. 330/472 - ATTIVITA CULTURALI DIRETTE	80.000,00	80.000,00	80.000,00
Cataldo Bernocco - ATTIVITA CULTURALI DIRETTE (CC.0640)	640	1060	5	2	1	7	INTERESSI PASS. MUTUI - CASSA DD.PP.S.P.A - GESTIONE SEPARATA - ATTIVITA' CULTURALI DIRETTE	1.310,87	0,00	0,00
Cataldo Bernocco - ATTIVITA CULTURALI DIRETTE (CC.0640)	640	1065	5	2	1	4	(cv) UTILIZZO CONTRIBUTI PER TRASF.TI MANIFESTAZ. CULTURALI - ATTIVITA' CULTURALI	10.000,00	10.000,00	10.000,00

RESPONSABILE	CC	CAP	MISS.	PROG	T	MAC	DESCRIZIONE VOCE P.E.G.	2020	2021	2022
Cataldo Bernocco - ATTIVITA CULTURALI DIRETTE (CC.0640)	640	1079	5	2	1	7	QUOTA INTERESSI SU B.O.C. EMESSI A TASSO FISSO - ATTIVITA' CULTURALI DIRETTE	6.154,13	5.646,05	5.119,89
Cataldo Bernocco - ATTIVITA CULTURALI DIRETTE (CC.0640)	640	1194	5	2	1	2	I.R.A.P. - ATTIVITA CULTURALI DIRETTE	16.037,04	16.037,04	16.037,04
Cataldo Bernocco - ATTIVITA CULTURALI DIRETTE (CC.0640)	640	1474	5	2	1	4	(CV) UTILIZZO CONTRIBUTI DI PARTE CORRENTE DA FONDAZIONE CARIT - TRASFERIMENTI - CULTURA	22.000,00	22.000,00	22.000,00
<b>Cataldo Bernocco - ATTIVITA CULTURALI DIRETTE (CC.0640) Totale</b>								555.194,54	542.375,59	541.849,43
Cataldo Bernocco - BIBLIOTECHE (CC.0610)	610	11	5	2	1	1	RETRIBUZIONI AL PERSONALE - BIBLIOTECHE	736.873,29	736.725,71	736.725,71
Cataldo Bernocco - BIBLIOTECHE (CC.0610)	610	31	5	2	1	1	CONTRIBUTI OBBLIGATORI SU RETRIBUZIONI - BIBLIOTECHE	203.543,86	203.502,96	203.502,96
Cataldo Bernocco - BIBLIOTECHE (CC.0610)	610	207	5	2	1	1	ASSEGNI FAMILIARI PER IL PERSONALE - BIBLIOTECHE	3.570,96	3.570,96	3.570,96
Cataldo Bernocco - BIBLIOTECHE (CC.0610)	610	252	5	2	1	3	BCT - ACQUISTO MATERIALI - BIBLIOTECHE	3.375,00	4.500,00	4.500,00
Cataldo Bernocco - BIBLIOTECHE (CC.0610)	610	255	5	2	1	3	ACQUISTO BENI SPECIFICI DEI SERVIZI - GESTIONE FONDI A CALCOLO - BIBLIOTECHE	376,89	376,89	376,89
Cataldo Bernocco - BIBLIOTECHE (CC.0610)	610	258	5	2	1	3	(cv) UTILIZZO CONTRIB. VINCOLATI PER RIORDINO DOTAZ. LIBRARIA - ACQUISTO BENI - BIBLIOTECA	2.000,00	2.000,00	2.000,00
Cataldo Bernocco - BIBLIOTECHE (CC.0610)	610	290	5	2	1	3	(cv) UTILIZZO CONTR. MINISTERO MIBACT - Fondo promozione della lettura, tutela e valorizzazione del patrimonio librario	27.500,00	0,00	0,00
Cataldo Bernocco - BIBLIOTECHE (CC.0610)	610	511	5	2	1	3	(cv) UTIL. SPONSOR ATTIV. PROMOZ. BCT - SERVIZI - BIBLIOTECHE	10.000,00	10.000,00	10.000,00
Cataldo Bernocco - BIBLIOTECHE (CC.0610)	610	512	5	2	1	3	BCT - PRESTAZIONI DI SERVIZI - BIBLIOTECHE	3.375,00	4.500,00	4.500,00
Cataldo Bernocco - BIBLIOTECHE (CC.0610)	610	550	5	2	1	3	PULIZIA LOCALI - CANONE DI APPALTO - SERV. ECONOMATO - BIBLIOTECHE	31.485,00	31.485,00	31.485,00
Cataldo Bernocco - BIBLIOTECHE (CC.0610)	610	570	5	2	1	3	ENERGIA ELETTRICA - ASM/ENEL/SOLE/UMBRIA ENERGY/ALPIQ - BIBLIOTECHE	48.363,70	48.363,70	48.363,70
Cataldo Bernocco - BIBLIOTECHE (CC.0610)	610	580	5	2	1	3	UTENZE ACQUA POTABILE - SII - BIBLIOTECHE	676,97	676,97	676,97
Cataldo Bernocco - BIBLIOTECHE (CC.0610)	610	590	5	2	1	3	UTENZE TELEFONICHE E FAX - BIBLIOTECHE	447,26	447,26	447,26
Cataldo Bernocco - BIBLIOTECHE (CC.0610)	610	600	5	2	1	3	UTENZE / RISCALDAMENTO - GESTIONE APPALTO - SERV. MANUTENZIONI - BIBLIOTECHE	19.700,00	20.000,00	20.000,00
Cataldo Bernocco - BIBLIOTECHE (CC.0610)	610	700	5	2	1	3	PRESTAZIONI VARIE - BIBLIOTECHE	1.154,43	1.139,24	1.139,24
Cataldo Bernocco - BIBLIOTECHE (CC.0610)	610	891	5	2	1	3	(cv) UTIL. CONTR. VINCOLATI PER RIORDINO DOTAZIONE LIBRARIA CV PE 240 - BIBLIOTECHE	3.000,00	3.000,00	3.000,00
Cataldo Bernocco - BIBLIOTECHE (CC.0610)	610	1060	5	2	1	7	INTERESSI PASS. MUTUI - CASSA DD.PP.S.P.A - GESTIONE SEPARATA - BIBLIOTECHE	50.934,32	48.959,55	46.911,30

RESPONSABILE	CC	CAP	MISS.	PROG	T	MAC	DESCRIZIONE VOCE P.E.G.	2020	2021	2022
Cataldo Bernocco - BIBLIOTECHE (CC.0610)	610	1079	5	2	1	7	QUOTA INTERESSI SU B.O.C. EMESSI A TASSO FISSO - BIBLIOTECHE	15.915,54	14.824,75	13.443,20
Cataldo Bernocco - BIBLIOTECHE (CC.0610)	610	1082	5	2	1	7	QUOTA INTERESSI SU BOC EMESSI A TASSO VARIABILE - BIBLIOTECHE	200,00	245,45	158,06
Cataldo Bernocco - BIBLIOTECHE (CC.0610)	610	1194	5	2	1	2	I.R.A.P. - BIBLIOTECHE	60.081,00	60.068,64	60.068,64
Cataldo Bernocco - BIBLIOTECHE (CC.0610)	610	2065	5	2	2	2	(CV) UTILIZZO CONTRIBUTO REGIONALE POR FESR 14.20 AGENDA URBANA - PARTE INVESTIMENTI	920.651,68	9.974,72	0,00
Cataldo Bernocco - BIBLIOTECHE (CC.0610)	610	2065	5	2	2	2	(CV) UTILIZZO CONTRIBUTO REGIONALE POR FESR 14.20 AGENDA URBANA - PARTE INVESTIMENTI	104.582,42	0,00	0,00
Cataldo Bernocco - BIBLIOTECHE (CC.0610)	610	3020	5	2	2	2	UTILIZZO L.10/77 PER ACQUISIZIONE BENI IMM.LI - BIBLIOTECHE	32.807,12	0,00	0,00
Cataldo Bernocco - BIBLIOTECHE (CC.0610)	610	3020	5	2	2	2	UTILIZZO L.10/77 PER ACQUISIZIONE BENI IMM.LI - BIBLIOTECHE	59.600,00	0,00	0,00
Cataldo Bernocco - BIBLIOTECHE (CC.0610)	610	3320	5	2	2	2	UTILIZZO CONTRIBUTI REGIONALI IN C/CAPITALE PER INVESTIMENTI SPECIFICI DEL SETTORE - BIBLIOTECHE	150.000,00	0,00	0,00
Cataldo Bernocco - BIBLIOTECHE (CC.0610)	610	13020	5	2	2	2	UTILIZZO AVANZO VINCOLATO DA CANCELLAZIONI PER RIACCERTAMENTO STRAORDINARIO	67.560,00	0,00	0,00
<b>Cataldo Bernocco - BIBLIOTECHE (CC.0610) Totale</b>								2.557.774,44	1.204.361,80	1.190.869,89
Cataldo Bernocco - ISTRUZIONE MEDIA (CC.0530)	530	570	4	2	1	3	ENERGIA ELETTRICA - ASM/ENEL/SOLE/UMBRIA ENERGY/ALPIQ - ISTRUZIONE MEDIA	72.991,37	72.991,37	72.991,37
Cataldo Bernocco - ISTRUZIONE MEDIA (CC.0530)	530	580	4	2	1	3	UTENZE ACQUA POTABILE - SII - ISTRUZIONE MEDIA	29.722,32	29.722,32	29.722,32
Cataldo Bernocco - ISTRUZIONE MEDIA (CC.0530)	530	590	4	2	1	3	UTENZE TELEFONICHE E FAX - ISTRUZIONE MEDIA	16.653,49	16.653,49	16.653,49
Cataldo Bernocco - ISTRUZIONE MEDIA (CC.0530)	530	600	4	2	1	3	UTENZE / RISCALDAMENTO - GESTIONE APPALTO - SERV. MANUTENZIONI - ISTRUZIONE MEDIA	210.000,00	270.000,00	270.000,00
Cataldo Bernocco - ISTRUZIONE MEDIA (CC.0530)	530	794	4	2	1	3	SPESE CONDOMINIALI - ISTRUZIONE MEDIA	1.225,33	1.225,33	1.225,33
Cataldo Bernocco - ISTRUZIONE MEDIA (CC.0530)	530	811	4	2	1	3	INTERVENTI MANUTENTIVI SU BENI MOBILI ED IMM.LI DEL PATRIMONIO COM.LE (EX F.DI L. 10) - ISTRUZIONE MEDIA	18.605,83	18.605,83	18.605,83
Cataldo Bernocco - ISTRUZIONE MEDIA (CC.0530)	530	1060	4	2	1	7	INTERESSI PASS. MUTUI - CASSA DD.PP.S.P.A - GESTIONE SEPARATA - ISTRUZIONE MEDIA	63.276,87	61.149,61	58.938,59
Cataldo Bernocco - ISTRUZIONE MEDIA (CC.0530)	530	1079	4	2	1	7	QUOTA INTERESSI SU B.O.C. EMESSI A TASSO FISSO - ISTRUZIONE MEDIA	9.243,95	8.480,78	7.690,44
Cataldo Bernocco - ISTRUZIONE MEDIA (CC.0530)	530	3200	4	2	2	2	IMPIEGO MUTUI CARICO ENTE PER INVESTIMENTI SPECIFICI DEL C.C. - ISTRUZIONE MEDIA	0,00	475.000,00	0,00
Cataldo Bernocco - ISTRUZIONE MEDIA (CC.0530)	530	3310	4	2	2	2	UTILIZZO CONTRIBUTI STATALI PER PROGETTAZIONE - SCUOLA MEDIA	1.034.838,70	0,00	0,00
<b>Cataldo Bernocco - ISTRUZIONE MEDIA (CC.0530) Totale</b>								1.456.557,86	953.828,73	475.827,37
Cataldo Bernocco - ISTRUZIONE SECONDARIA SUPERIORE (CC.0540)	540	600	4	4	1	3	UTENZE / RISCALDAMENTO - GESTIONE APPALTO - SERV. MANUTENZIONI - ISTRUZIONE SECONDARIA SUPERIORE	30.000,00	30.000,00	30.000,00

RESPONSABILE	CC	CAP	MISS.	PROG	T	MAC	DESCRIZIONE VOCE P.E.G.	2020	2021	2022
Cataldo Bernocco - ISTRUZIONE SECONDARIA SUPERIORE (CC.0540)	540	811	4	4	1	3	INTERVENTI MANUTENTIVI SU BENI MOBILI ED IMM.LI DEL PATRIMONIO COM.LE (EX F.DI L. 10) - ISTRUZIONE SECONDARIA SUPERIORE	623,78	831,71	831,71
Cataldo Bernocco - ISTRUZIONE SECONDARIA SUPERIORE (CC.0540)	540	847	4	4	1	4	TRASFERIMENTO IST. BRICCIALDI - C/ESERCIZIO	100.000,00	50.000,00	50.000,00
<b>Cataldo Bernocco - ISTRUZIONE SECONDARIA SUPERIORE (CC.0540)</b>								130.623,78	80.831,71	80.831,71
<b>Totale</b>										
Cataldo Bernocco - MUSEI E PINACOTECH (CC.0620)	620	11	5	2	1	1	RETRIBUZIONI AL PERSONALE - MUSEI E PINACOTECA	61.374,45	47.845,70	47.845,70
Cataldo Bernocco - MUSEI E PINACOTECH (CC.0620)	620	31	5	2	1	1	CONTRIBUTI OBBLIGATORI SU RETRIBUZIONI - MUSEI E PINACOTECA	17.051,00	13.492,20	13.492,20
Cataldo Bernocco - MUSEI E PINACOTECH (CC.0620)	620	550	5	2	1	3	PULIZIA LOCALI - CANONE DI APPALTO - SERV. ECONOMATO - MUSEI E PINACOTECA	13.335,00	13.335,00	13.335,00
Cataldo Bernocco - MUSEI E PINACOTECH (CC.0620)	620	570	5	2	1	3	ENERGIA ELETTRICA - ASM/ENEL/SOLE/UMBRIA ENERGY/ALPIQ - MUSEI E PINACOTECA	17.314,67	17.314,67	17.314,67
Cataldo Bernocco - MUSEI E PINACOTECH (CC.0620)	620	580	5	2	1	3	UTENZE ACQUA POTABILE - SII - MUSEI E PINACOTECA	59,00	59,00	59,00
Cataldo Bernocco - MUSEI E PINACOTECH (CC.0620)	620	590	5	2	1	3	UTENZE TELEFONICHE E FAX - MUSEI E PINACOTECA	4.172,36	4.172,36	4.172,36
Cataldo Bernocco - MUSEI E PINACOTECH (CC.0620)	620	700	5	2	1	3	PRESTAZIONI VARIE - MUSEI E PINACOTECA	272.203,53	271.937,89	271.937,89
Cataldo Bernocco - MUSEI E PINACOTECH (CC.0620)	620	794	5	2	1	3	SPESE CONDOMINIALI - MUSEI E PINACOTECA	800,00	800,00	800,00
Cataldo Bernocco - MUSEI E PINACOTECH (CC.0620)	620	890	5	2	1	3	(cv) UTILIZ. CONTR. REG.LI VINC. PER ATTIVITA' PINACOTECA - MUSEI E PINACOTECA - 1.03.02.02.000	80.000,00	50.000,00	50.000,00
Cataldo Bernocco - MUSEI E PINACOTECH (CC.0620)	620	1060	5	2	1	7	INTERESSI PASS. MUTUI - CASSA DD.PP.S.P.A - GESTIONE SEPARATA - MUSEI E PINACOTECA	26.508,13	25.410,88	24.270,99
Cataldo Bernocco - MUSEI E PINACOTECH (CC.0620)	620	1079	5	2	1	7	QUOTA INTERESSI SU B.O.C. EMESSI A TASSO FISSO - MUSEI E PINACOTECA	10.265,17	9.283,11	8.262,43
Cataldo Bernocco - MUSEI E PINACOTECH (CC.0620)	620	1194	5	2	1	2	I.R.A.P. - MUSEI E PINACOTECA	5.144,83	4.010,76	4.010,76
Cataldo Bernocco - MUSEI E PINACOTECH (CC.0620)	620	3315	5	2	2	2	UTILIZZO CONTRIBUTI IN C/CAPITALE DELLO STATO PER INVESTIMENTI SPECIFICI DEL SETTORE - MUSEI E PINACOTECH	0,00	800.000,00	1.200.000,00
Cataldo Bernocco - MUSEI E PINACOTECH (CC.0620)	620	3320	5	2	2	2	UTILIZZO CONTRIBUTI REGIONALI IN C/CAPITALE PER INVESTIMENTI SPECIFICI DEL SETTORE - MUSEI E PINACOTECA	972.000,00	300.000,00	0,00
<b>Cataldo Bernocco - MUSEI E PINACOTECH (CC.0620) Totale</b>								1.480.228,14	1.557.661,57	1.655.501,00
Cataldo Bernocco - REFEZIONE SCOLASTICA ED ALTRI SERVIZI - DIR. RESP. (CC.0590)	590	448	4	6	1	3	MANUTENZIONE SUL TERRITORIO SCUOLE	50.000,00	50.000,00	50.000,00
Cataldo Bernocco - REFEZIONE SCOLASTICA ED ALTRI SERVIZI - DIR. RESP. (CC.0590)	590	591	4	6	1	3	(CV) MANUTENZIONE ORDINARIA SCUOLE E CUCINE DEL TERRITORIO TRAMITE UTILIZZI CONTRIBUTO DEL CONCESSIONARIO RISTORAZIONE	40.000,00	40.000,00	40.000,00

RESPONSABILE	CC	CAP	MISS.	PROG	T	MAC	DESCRIZIONE VOCE P.E.G.	2020	2021	2022
Cataldo Bernocco - REFEZIONE SCOLASTICA ED ALTRI SERVIZI - DIR. RESP. (CC.0590)	590	762	4	6	1	3	SERVIZIO MENSA SCUOLE A TEMPO PIENO - REFEZIONE SCOLASTICA ED ALTRI SERVIZI	700.000,00	700.000,00	700.000,00
Cataldo Bernocco - REFEZIONE SCOLASTICA ED ALTRI SERVIZI - DIR. RESP. (CC.0590)	590	763	4	6	1	3	SERVIZIO MENSA SCUOLE A TEMPO PROLUNGATO - REFEZIONE SCOLASTICA ED ALTRI SERVIZI	200.000,00	200.000,00	200.000,00
<b>Cataldo Bernocco - REFEZIONE SCOLASTICA ED ALTRI SERVIZI - DIR. RESP. (CC.0590) Totale</b>								990.000,00	990.000,00	990.000,00
Cataldo Bernocco - SCUOLE COMUNALI DELL'INFANZIA (CC.0470)	470	11	4	1	1	1	RETRIBUZIONI AL PERSONALE - SCUOLE COM.LI DELL'INFANZIA	429.371,13	409.338,59	409.338,59
Cataldo Bernocco - SCUOLE COMUNALI DELL'INFANZIA (CC.0470)	470	31	4	1	1	1	CONTRIBUTI OBBLIGATORI SU RETRIBUZIONI - SCUOLE COM.LI DELL'INFANZIA	117.441,44	112.180,80	112.180,80
Cataldo Bernocco - SCUOLE COMUNALI DELL'INFANZIA (CC.0470)	470	64	4	1	1	1	SUPPLENZE BREVI PER SOSTITUZIONE PERSONALE EDUCATIVO - SCUOLE COM.LI DELL'INFANZIA	35.000,00	35.000,00	35.000,00
Cataldo Bernocco - SCUOLE COMUNALI DELL'INFANZIA (CC.0470)	470	200	4	1	1	3	MATERIALE DIDATTICO - SCUOLE COM.LI DELL'INFANZIA	1.500,00	2.000,00	2.000,00
Cataldo Bernocco - SCUOLE COMUNALI DELL'INFANZIA (CC.0470)	470	207	4	1	1	1	ASSEGNI FAMILIARI PER IL PERSONALE - SCUOLE COMUNALI DELL'INFANZIA	4.226,52	4.226,52	4.226,52
Cataldo Bernocco - SCUOLE COMUNALI DELL'INFANZIA (CC.0470)	470	255	4	1	1	3	ACQUISTO BENI SPECIFICI DEI SERVIZI - GESTIONE FONDI A CALCOLO - SCUOLE COM.LI DELL'INFANZIA	4.000,00	4.000,00	4.000,00
Cataldo Bernocco - SCUOLE COMUNALI DELL'INFANZIA (CC.0470)	470	465	4	1	1	3	UTENZE TELEFONIA MOBILE - SCUOLE COMUNALI DELL'INFANZIA	681,21	681,21	681,21
Cataldo Bernocco - SCUOLE COMUNALI DELL'INFANZIA (CC.0470)	470	513	4	1	1	3	MANUTENZIONE E RIPARAZIONE MACCHINARI, APPARECCHI, ATTREZZATURE MOBILI - SCUOLE COM.LI DELL'INFANZIA	3.000,00	3.000,00	3.000,00
Cataldo Bernocco - SCUOLE COMUNALI DELL'INFANZIA (CC.0470)	470	570	4	1	1	3	ENERGIA ELETTRICA - ASM/ENEL/SOLE/UMBRIA ENERGY/ALPIQ - SCUOLE COM.LI DELL'INFANZIA	10.960,67	10.960,67	10.960,67
Cataldo Bernocco - SCUOLE COMUNALI DELL'INFANZIA (CC.0470)	470	580	4	1	1	3	UTENZE ACQUA POTABILE - SII - SCUOLE COM.LI DELL'INFANZIA	4.543,31	4.543,31	4.543,31
Cataldo Bernocco - SCUOLE COMUNALI DELL'INFANZIA (CC.0470)	470	590	4	1	1	3	UTENZE TELEFONICHE E FAX - SCUOLE COM.LI DELL'INFANZIA	1.996,09	1.996,09	1.996,09

RESPONSABILE	CC	CAP	MISS.	PROG	T	MAC	DESCRIZIONE VOCE P.E.G.	2020	2021	2022
Cataldo Bernocco - SCUOLE COMUNALI DELL'INFANZIA (CC.0470)	470	600	4	1	1	3	UTENZE / RISCALDAMENTO - GESTIONE APPALTO - SERV. MANUTENZIONI - SCUOLE COM.LI DELL'INFANZIA	150.000,00	150.000,00	150.000,00
Cataldo Bernocco - SCUOLE COMUNALI DELL'INFANZIA (CC.0470)	470	601	4	1	1	3	UTENZE DEL GAS - SCUOLE COM.LI DELL'INFANZIA	3.154,46	3.154,46	3.154,46
Cataldo Bernocco - SCUOLE COMUNALI DELL'INFANZIA (CC.0470)	470	700	4	1	1	3	PRESTAZIONI VARIE - SCUOLE COM.LI DELL'INFANZIA	150.000,00	150.000,00	150.000,00
Cataldo Bernocco - SCUOLE COMUNALI DELL'INFANZIA (CC.0470)	470	794	4	1	1	3	SPESE CONDOMINIALI - SCUOLE COM.LI DELL'INFANZIA	8.900,00	8.900,00	8.900,00
Cataldo Bernocco - SCUOLE COMUNALI DELL'INFANZIA (CC.0470)	470	811	4	1	1	3	INTERVENTI MANUTENTIVI SU BENI MOBILI ED IMM.LI DEL PATRIMONIO COM.LE (EX F.DI L. 10) - SCUOLE COM.LI DELL'INFANZIA	14.181,16	14.181,16	14.181,16
Cataldo Bernocco - SCUOLE COMUNALI DELL'INFANZIA (CC.0470)	470	900	4	1	1	3	FITTI PASSIVI - SERV. PATRIMONIO - SCUOLE COM.LI DELL'INFANZIA	62.000,00	62.000,00	62.000,00
Cataldo Bernocco - SCUOLE COMUNALI DELL'INFANZIA (CC.0470)	470	1060	4	1	1	7	INTERESSI PASS. MUTUI - CASSA DD.PP.S.P.A - GESTIONE SEPARATA - SCUOLE COM.LI DELL'INFANZIA	18.175,22	17.428,94	16.656,48
Cataldo Bernocco - SCUOLE COMUNALI DELL'INFANZIA (CC.0470)	470	1079	4	1	1	7	QUOTA INTERESSI SU B.O.C. EMESSI A TASSO FISSO - SCUOLE COM.LI DELL'INFANZIA	12.235,19	10.606,94	8.906,36
Cataldo Bernocco - SCUOLE COMUNALI DELL'INFANZIA (CC.0470)	470	1194	4	1	1	2	I.R.A.P. - SCUOLE COM.LI DELL'INFANZIA	28.419,84	28.419,84	28.419,84
Cataldo Bernocco - SCUOLE COMUNALI DELL'INFANZIA (CC.0470)	470	3020	4	1	2	2	UTILIZZO L.10/77 PER ACQUISIZIONE BENI IMM.LI - SCUOLE COM.LI DELL'INFANZIA	0,00	150.000,00	0,00
Cataldo Bernocco - SCUOLE COMUNALI DELL'INFANZIA (CC.0470)	470	3200	4	1	2	2	IMPIEGO MUTUI CARICO ENTE PER INVESTIMENTI SPECIFICI DEL C.C. - SCUOLE COM.LI DELL'INFANZIA	214.800,00	0,00	0,00
Cataldo Bernocco - SCUOLE COMUNALI DELL'INFANZIA (CC.0470)	470	3310	4	1	2	2	UTILIZZO CONTRIBUTI STATALI PER PROGETTAZIONE - SCUOLA MATERNA	458.180,63	0,00	0,00
Cataldo Bernocco - SCUOLE COMUNALI DELL'INFANZIA (CC.0470)	470	3315	4	1	2	2	UTILIZZO CONTRIBUTI IN C/CAPITALE DELLO STATO PER INVESTIMENTI SPECIFICI DEL SETTORE - SCUOLE MATERNE	426.825,03	0,00	0,00
Cataldo Bernocco - SCUOLE COMUNALI DELL'INFANZIA (CC.0470)	470	3315	4	1	2	2	UTILIZZO CONTRIBUTI IN C/CAPITALE DELLO STATO PER INVESTIMENTI SPECIFICI DEL SETTORE - SCUOLE MATERNE	89.347,65	0,00	0,00

RESPONSABILE	CC	CAP	MISS.	PROG	T	MAC	DESCRIZIONE VOCE P.E.G.	2020	2021	2022
Cataldo Bernocco - SCUOLE COMUNALI DELL'INFANZIA (CC.0470)	470	3320	4	1	2	2	UTILIZZO CONTRIBUTI REGIONALI IN C/CAPITALE PER INVESTIMENTI SPECIFICI DEL SETTORE - SCUOLE COM.LI DELL'INFANZIA	304.879,93	0,00	0,00
Cataldo Bernocco - SCUOLE COMUNALI DELL'INFANZIA (CC.0470)	470	13320	4	1	2	2	UTILIZZO AVANZO VINCOLATO DA CANCELLAZIONI PER RIACCERTAMENTO STRAORDINARIO - SCUOLE COMUNALI DELL'INFANZIA	5.126,00	0,00	0,00
Cataldo Bernocco - SCUOLE COMUNALI DELL'INFANZIA (CC.0470)	470	13320	4	1	2	2	UTILIZZO AVANZO VINCOLATO DA CANCELLAZIONI PER RIACCERTAMENTO STRAORDINARIO - SCUOLE COMUNALI DELL'INFANZIA	7.722,00	0,00	0,00
Cataldo Bernocco - SCUOLE COMUNALI DELL'INFANZIA (CC.0470)	470	13335	4	1	2	2	UTILIZZO AVANZO VINCOLATO DA DEVOLUZIONI - SCUOLE MATERNE	162.716,82	0,00	0,00
<b>Cataldo Bernocco - SCUOLE COMUNALI DELL'INFANZIA (CC.0470) Totale</b>								<b>2.729.384,30</b>	<b>1.182.618,53</b>	<b>1.030.145,49</b>
Cataldo Bernocco - SCUOLE STATALI DELL'INFANZIA (CC.0471)	471	11	4	1	1	1	RETRIBUZIONI AL PERSONALE - SCUOLE STATALI DELL'INFANZIA	148.696,92	115.989,99	103.887,77
Cataldo Bernocco - SCUOLE STATALI DELL'INFANZIA (CC.0471)	471	31	4	1	1	1	CONTRIBUTI OBBLIGATORI SU RETRIBUZIONI - SCUOLE STATALI DELL'INFANZIA	39.814,90	31.214,17	28.031,76
Cataldo Bernocco - SCUOLE STATALI DELL'INFANZIA (CC.0471)	471	570	4	1	1	3	ENERGIA ELETTRICA - ASM/ENEL/SOLE/UMBRIA ENERGY/ALPIQ - SCUOLE STATALI DELL'INFANZIA	43.594,47	43.594,47	43.594,47
Cataldo Bernocco - SCUOLE STATALI DELL'INFANZIA (CC.0471)	471	580	4	1	1	3	UTENZE ACQUA POTABILE - SII - SCUOLE STATALI DELL'INFANZIA	35.068,27	35.068,27	35.068,27
Cataldo Bernocco - SCUOLE STATALI DELL'INFANZIA (CC.0471)	471	590	4	1	1	3	UTENZE TELEFONICHE E FAX - SCUOLE STATALI DELL'INFANZIA	5.809,35	5.809,35	5.809,35
Cataldo Bernocco - SCUOLE STATALI DELL'INFANZIA (CC.0471)	471	601	4	1	1	3	UTENZE DEL GAS - SCUOLE STATALI DELL'INFANZIA	11.272,83	11.272,83	11.272,83
Cataldo Bernocco - SCUOLE STATALI DELL'INFANZIA (CC.0471)	471	811	4	1	1	3	INTERVENTI MANUTENTIVI SU BENI MOBILI ED IMM.LI DEL PATRIMONIO COM.LE (EX F.DI L. 10) - SCUOLE STATALI DELL'INFANZIA	10.000,00	10.000,00	10.000,00
<b>Cataldo Bernocco - SCUOLE STATALI DELL'INFANZIA (CC.0471) Totale</b>								<b>294.256,74</b>	<b>252.949,08</b>	<b>237.664,45</b>
Cataldo Bernocco - SERVIZI PER L'INFANZIA (CC.1130)	1130	11	12	1	1	1	RETRIBUZIONI AL PERSONALE - SERVIZI PER L'INFANZIA	1.079.718,25	1.011.920,07	997.597,33
Cataldo Bernocco - SERVIZI PER L'INFANZIA (CC.1130)	1130	31	12	1	1	1	CONTRIBUTI OBBLIGATORI SU RETRIBUZIONI - SERVIZI PER L'INFANZIA	294.475,37	276.777,61	273.022,80
Cataldo Bernocco - SERVIZI PER L'INFANZIA (CC.1130)	1130	64	12	1	1	1	SUPPLENZE BREVI PER SOSTITUZIONE PERSONALE EDUCATIVO - SERVIZI PER L'INFANZIA	35.000,00	35.000,00	35.000,00
Cataldo Bernocco - SERVIZI PER L'INFANZIA (CC.1130)	1130	161	12	1	1	3	(cv) UTILIZZO CONTR REG.LI PER SCUOLE ED ASILI - ACQ. BENI DI CONSUMO - ASILI NIDO	35.324,00	5.000,00	5.000,00
Cataldo Bernocco - SERVIZI PER L'INFANZIA (CC.1130)	1130	161	12	1	1	3	(cv) UTILIZZO CONTR REG.LI PER SCUOLE ED ASILI - ACQ. BENI DI CONSUMO - ASILI NIDO	17.324,00	0,00	0,00



RESPONSABILE	CC	CAP	MISS.	PROG	T	MAC	DESCRIZIONE VOCE P.E.G.	2020	2021	2022
Cataldo Bernocco - SERVIZI PER L'INFANZIA (CC.1130)	1130	200	12	1	1	3	MATERIALE DIDATTICO - SERVIZI PER L'INFANZIA	1.575,00	2.100,00	2.100,00
Cataldo Bernocco - SERVIZI PER L'INFANZIA (CC.1130)	1130	201	12	1	1	3	(cv) UTILIZZO CONTR. REG.LI VINC. PER ACQ. BENI ATTITA' DI SPERIMENTAZ. NELLE SCUOLE CV 272/201 - SERVIZI PER L'INFANZIA	20.000,00	20.000,00	20.000,00
Cataldo Bernocco - SERVIZI PER L'INFANZIA (CC.1130)	1130	207	12	1	1	1	ASSEGNI FAMILIARI PER IL PERSONALE - SERVIZI PER L'INFANZIA	6.000,24	6.000,24	6.000,24
Cataldo Bernocco - SERVIZI PER L'INFANZIA (CC.1130)	1130	255	12	1	1	3	ACQUISTO BENI SPECIFICI DEI SERVIZI - GESTIONE FONDI A CALCOLO - SERVIZI PER L'INFANZIA	1.328,20	1.328,20	1.328,20
Cataldo Bernocco - SERVIZI PER L'INFANZIA (CC.1130)	1130	570	12	1	1	3	ENERGIA ELETTRICA - ASM/ENEL/SOLE/UMBRIA ENERGY/ALPIQ - SERVIZI PER L'INFANZIA	18.418,48	18.418,48	18.418,48
Cataldo Bernocco - SERVIZI PER L'INFANZIA (CC.1130)	1130	573	12	1	1	3	(cv) UTILIZZO CONTR REG.LI PER SCUOLE ED ASILI - SERVIZI - PIANO STRAORDINARIO AMPLIAMENTO SERVIZI PRIMA INFANZIA	340.158,00	10.000,00	10.000,00
Cataldo Bernocco - SERVIZI PER L'INFANZIA (CC.1130)	1130	573	12	1	1	3	(cv) UTILIZZO CONTR REG.LI PER SCUOLE ED ASILI - SERVIZI - PIANO STRAORDINARIO AMPLIAMENTO SERVIZI PRIMA INFANZIA	19.548,00	0,00	0,00
Cataldo Bernocco - SERVIZI PER L'INFANZIA (CC.1130)	1130	580	12	1	1	3	UTENZE ACQUA POTABILE - SII - SERVIZI PER L'INFANZIA	17.859,18	17.859,18	17.859,18
Cataldo Bernocco - SERVIZI PER L'INFANZIA (CC.1130)	1130	590	12	1	1	3	UTENZE TELEFONICHE E FAX - SERVIZI PER L'INFANZIA	1.254,33	1.254,33	1.254,33
Cataldo Bernocco - SERVIZI PER L'INFANZIA (CC.1130)	1130	600	12	1	1	3	UTENZE / RISCALDAMENTO - GESTIONE APPALTO - SERV. MANUTENZIONI - SERVIZI PER L'INFANZIA	48.251,50	48.251,50	48.251,50
Cataldo Bernocco - SERVIZI PER L'INFANZIA (CC.1130)	1130	601	12	1	1	3	UTENZE DEL GAS - SERVIZI PER L'INFANZIA	2.533,81	2.533,81	2.533,81
Cataldo Bernocco - SERVIZI PER L'INFANZIA (CC.1130)	1130	700	12	1	1	3	PRESTAZIONI VARIE - SERVIZI PER L'INFANZIA	200.000,00	190.000,00	190.000,00
Cataldo Bernocco - SERVIZI PER L'INFANZIA (CC.1130)	1130	742	12	1	1	3	UTILIZZO AVANZO VINCOLATO PER PRESTAZIONI DI SERVIZI - INT. 03 - SERVIZI PER L'INFANZIA	92.106,72	0,00	0,00
Cataldo Bernocco - SERVIZI PER L'INFANZIA (CC.1130)	1130	746	12	1	1	3	AGGIO AI CONCESSIONARI PER LA RISCOSSIONE DEI TRIBUTI - ASILI NIDO - REFEZIONE	3.750,00	5.000,00	5.000,00
Cataldo Bernocco - SERVIZI PER L'INFANZIA (CC.1130)	1130	769	12	1	1	3	FUNZIONAMENTO CENTRO POLLICINO - SERVIZI PER L'INFANZIA	83.000,00	83.000,00	83.000,00
Cataldo Bernocco - SERVIZI PER L'INFANZIA (CC.1130)	1130	794	12	1	1	3	SPESE CONDOMINIALI - SERVIZI PER L'INFANZIA	497,34	497,34	497,34
Cataldo Bernocco - SERVIZI PER L'INFANZIA (CC.1130)	1130	811	12	1	1	3	INTERVENTI MANUTENTIVI SU BENI MOBILI ED IMM.LI DEL PATRIMONIO COM.LE (EX F.DI L. 10) - SERVIZI PER L'INFANZIA	10.509,18	10.509,18	10.509,18
Cataldo Bernocco - SERVIZI PER L'INFANZIA (CC.1130)	1130	923	12	1	1	4	(CV) CONTR. REG..LI PER Sistema integrato dei servizi socio-educativi - asili nido	155.000,00	75.000,00	75.000,00
Cataldo Bernocco - SERVIZI PER L'INFANZIA (CC.1130)	1130	1079	12	1	1	7	QUOTA INTERESSI SU B.O.C. EMESSI A TASSO FISSO - SERVIZI PER L'INFANZIA	10.000,00	9.559,03	8.668,20
Cataldo Bernocco - SERVIZI PER L'INFANZIA (CC.1130)	1130	5730	12	1	2	2	(cv) UTILIZZO CONTR REG.LI PER ACQUISTO BENI DUREVOLI SC. MAT. E ASILI - SERVIZI PER L'INFANZIA	677,10	0,00	0,00

RESPONSABILE	CC	CAP	MISS.	PROG	T	MAC	DESCRIZIONE VOCE P.E.G.	2020	2021	2022
<b>Cataldo Bernocco - SERVIZI PER L'INFANZIA (CC.1130) Totale</b>								2.494.308,70	1.830.008,97	1.811.040,59
Cataldo Bernocco - TRASPORTO SCOLASTICO (CC.0560)	560	751	4	6	1	3	CONTRATTO DI SERVIZIO ATC & PARTNERS - TRASPORTO SCOLASTICO - TRASPORTO SCOLASTICO	870.000,00	1.000.000,00	1.000.000,00
<b>Cataldo Bernocco - TRASPORTO SCOLASTICO (CC.0560) Totale</b>								870.000,00	1.000.000,00	1.000.000,00
Cataldo Bernocco - SCUOLE ELEMENTARI (CC.0500)	500	255	4	2	1	3	ACQUISTO BENI SPECIFICI DEI SERVIZI - GESTIONE FONDI A CALCOLO - SCUOLE ELEMENTARI	1.000,00	1.000,00	1.000,00
Cataldo Bernocco - SCUOLE ELEMENTARI (CC.0500)	500	570	4	2	1	3	ENERGIA ELETTRICA - ASM/ENEL/SOLE/UMBRIA ENERGY/ALPIQ - SCUOLE ELEMENTARI	130.024,61	130.024,61	130.024,61
Cataldo Bernocco - SCUOLE ELEMENTARI (CC.0500)	500	580	4	2	1	3	UTENZE ACQUA POTABILE - SII - SCUOLE ELEMENTARI	46.625,69	46.625,69	46.625,69
Cataldo Bernocco - SCUOLE ELEMENTARI (CC.0500)	500	590	4	2	1	3	UTENZE TELEFONICHE E FAX - SCUOLE ELEMENTARI	20.462,50	20.462,50	20.462,50
Cataldo Bernocco - SCUOLE ELEMENTARI (CC.0500)	500	600	4	2	1	3	UTENZE / RISCALDAMENTO - GESTIONE APPALTO - SERV. MANUTENZIONI - SCUOLE ELEMENTARI	350.000,00	340.000,00	340.000,00
Cataldo Bernocco - SCUOLE ELEMENTARI (CC.0500)	500	601	4	2	1	3	UTENZE DEL GAS - SCUOLE ELEMENTARI	12.584,07	12.584,07	12.584,07
Cataldo Bernocco - SCUOLE ELEMENTARI (CC.0500)	500	794	4	2	1	3	SPESE CONDOMINIALI - SCUOLE ELEMENTARI	8.400,00	8.400,00	8.400,00
Cataldo Bernocco - SCUOLE ELEMENTARI (CC.0500)	500	811	4	2	1	3	INTERVENTI MANUTENTIVI SU BENI MOBILI ED IMM.LI DEL PATRIMONIO COM.LE (EX F.DI L. 10) - SCUOLE ELEMENTARI	46.365,86	46.365,86	46.365,86
Cataldo Bernocco - SCUOLE ELEMENTARI (CC.0500)	500	900	4	2	1	3	FITTI PASSIVI - SERV. PATRIMONIO - SCUOLE ELEMENTARI	23.700,00	23.700,00	23.700,00
Cataldo Bernocco - SCUOLE ELEMENTARI (CC.0500)	500	1060	4	2	1	7	INTERESSI PASS. MUTUI - CASSA DD.PP.S.P.A - GESTIONE SEPARATA - SCUOLE ELEMENTARI	125.454,58	121.865,72	118.121,85
Cataldo Bernocco - SCUOLE ELEMENTARI (CC.0500)	500	1064	4	2	1	7	INTERESSI PASSIVI SU MUTUI IN AMM.TO - ALTRI ISTITUTI SETTORE PUBBLICO - SERVIZIO FINANZIARIO - SCUOLE ELEMENTARI	1.518,14	0,00	0,00
Cataldo Bernocco - SCUOLE ELEMENTARI (CC.0500)	500	1079	4	2	1	7	QUOTA INTERESSI SU B.O.C. EMESSI A TASSO FISSO - SCUOLE ELEMENTARI	32.960,13	31.891,10	28.839,34
Cataldo Bernocco - SCUOLE ELEMENTARI (CC.0500)	500	1082	4	2	1	7	QUOTA INTERESSI SU BOC EMESSI A TASSO VARIABILE - SCUOLE ELEMENTARI	4.000,00	8.000,00	14.790,00
Cataldo Bernocco - SCUOLE ELEMENTARI (CC.0500)	500	3020	4	2	2	2	UTILIZZO L.10/77 PER ACQUISIZIONE BENI IMM.LI - SCUOLE ELEMENTARI	300.000,00	100.000,00	100.000,00
Cataldo Bernocco - SCUOLE ELEMENTARI (CC.0500)	500	3020	4	2	2	2	UTILIZZO L.10/77 PER ACQUISIZIONE BENI IMM.LI - SCUOLE ELEMENTARI	200.000,00	0,00	0,00
Cataldo Bernocco - SCUOLE ELEMENTARI (CC.0500)	500	3310	4	2	2	2	UTILIZZO CONTRIBUTI STATALI PER PROGETTAZIONE - SCUOLA ELEMENTARE	3.172.667,18	0,00	0,00
Cataldo Bernocco - SCUOLE ELEMENTARI (CC.0500)	500	3315	4	2	2	2	UTILIZZO CONTRIBUTI IN C/CAPITALE DELLO STATO PER INVESTIMENTI SPECIFICI DEL SETTORE - SCUOLE ELEMENTARI	3.412.962,00	0,00	0,00
Cataldo Bernocco - SCUOLE ELEMENTARI (CC.0500)	500	3315	4	2	2	2	UTILIZZO CONTRIBUTI IN C/CAPITALE DELLO STATO PER INVESTIMENTI SPECIFICI DEL SETTORE - SCUOLE ELEMENTARI	432.310,27	0,00	0,00

RESPONSABILE	CC	CAP	MISS.	PROG	T	MAC	DESCRIZIONE VOCE P.E.G.	2020	2021	2022
Cataldo Bernocco - SCUOLE ELEMENTARI (CC.0500)	500	3320	4	2	2	2	UTILIZZO CONTRIBUTI REGIONALI IN C/CAPITALE PER INVESTIMENTI SPECIFICI DEL SETTORE - SCUOLE ELEMENTARI	550.742,00	0,00	0,00
Cataldo Bernocco - SCUOLE ELEMENTARI (CC.0500)	500	3320	4	2	2	2	UTILIZZO CONTRIBUTI REGIONALI IN C/CAPITALE PER INVESTIMENTI SPECIFICI DEL SETTORE - SCUOLE ELEMENTARI	339.787,25	0,00	0,00
Cataldo Bernocco - SCUOLE ELEMENTARI (CC.0500)	500	3345	4	2	2	2	UTILIZZO PROVENTI DA ALIENAZIONI PER PROGETTAZIONE - SCUOLA PRIMARIA	257.000,00	0,00	0,00
Cataldo Bernocco - SCUOLE ELEMENTARI (CC.0500)	500	13315	1	6	2	2	UTILIZZO AVANZO CONTRIBUTI IN C/CAPITALE DELLO STATO PER INVESTIMENTI SPECIFICI DEL SETTORE - SCUOLE ELEMENTARI	267.689,73	0,00	0,00
Cataldo Bernocco - SCUOLE ELEMENTARI (CC.0500)	500	13320	4	2	2	2	UTILIZZO AVANZO VINCOLATO DA CANCELLAZIONI PER RIACCERTAMENTO STRAORDINARIO - SCUOLE ELEMENTARI	13.202,64	0,00	0,00
Cataldo Bernocco - SCUOLE ELEMENTARI (CC.0500)	500	13335	4	2	2	2	UTILIZZO AVANZO VINCOLATO DA DEVOLUZIONI - SCUOLE ELEMENTARI	200.000,00	0,00	0,00
Cataldo Bernocco - SCUOLE ELEMENTARI (CC.0500)	530	3315	4	2	2	2	UTILIZZO CONTRIBUTI IN C/CAPITALE DELLO STATO PER INVESTIMENTI SPECIFICI DEL SETTORE - SCUOLE MEDIE	50.000,00	0,00	0,00
<b>Cataldo Bernocco - SCUOLE ELEMENTARI (CC.0500) Totale</b>								9.999.456,65	890.919,55	890.913,92
Claudio Carbone - ALTRI SERVIZI GENERALI (CC.0355)	0	1360	20	3	1	10	F.DO ACCANTONAMENTO INDENNITA' FINE MANDATO SINDACO	5.466,19	5.466,19	5.466,19
Claudio Carbone - ALTRI SERVIZI GENERALI (CC.0355)	355	1320	20	1	1	10	FONDO DI RISERVA - ALTRI SERVIZI GENERALI	500.000,00	500.000,00	500.000,00
Claudio Carbone - ALTRI SERVIZI GENERALI (CC.0355)	355	1330	20	2	1	10	FONDO CREDITI DI DUBBIA ESIGIBILITA'	12.683.338,37	13.898.824,04	13.898.824,04
Claudio Carbone - ALTRI SERVIZI GENERALI (CC.0355)	355	1340	20	3	1	10	F.DO ACC.TO RICONCILIAZIONE DEBITI/CREDITI PARTECIPATE	300.000,00	0,00	0,00
Claudio Carbone - ALTRI SERVIZI GENERALI (CC.0355)	355	1350	20	3	1	10	FONDO RISCHIO CONTENZIOSO - FONDO RISCHIO SPESE LEGALI	400.000,00	0,00	0,00
<b>Claudio Carbone - ALTRI SERVIZI GENERALI (CC.0355) Totale</b>								13.888.804,56	14.404.290,23	14.404.290,23
Claudio Carbone - GESTIONE DEL PATRIMONIO (CC.0200)	200	11	1	5	1	1	RETRIBUZIONI AL PERSONALE - PATRIMONIO	20.627,01	15.470,26	0,00
Claudio Carbone - GESTIONE DEL PATRIMONIO (CC.0200)	200	31	1	5	1	1	CONTRIBUTI OBBLIGATORI SU RETRIBUZIONI - PATRIMONIO	5.424,24	4.068,18	0,00
Claudio Carbone - GESTIONE DEL PATRIMONIO (CC.0200)	200	550	1	5	1	3	PULIZIA LOCALI - CANONE DI APPALTO - SERV. ECONOMATO - PATRIMONIO	106.705,00	47.840,20	114.019,26
Claudio Carbone - GESTIONE DEL PATRIMONIO (CC.0200)	200	555	1	5	1	3	VIGILANZA NOTTURNA - SERV. PATRIMONIO - PATRIMONIO	2.101,04	2.801,39	2.801,39
Claudio Carbone - GESTIONE DEL PATRIMONIO (CC.0200)	200	570	1	5	1	3	ENERGIA ELETTRICA - ASM/ENEL/SOLE/UMBRIA ENERGY/ALPIQ - PATRIMONIO	159.937,74	159.937,74	159.937,74
Claudio Carbone - GESTIONE DEL PATRIMONIO (CC.0200)	200	580	1	5	1	3	UTENZE ACQUA POTABILE - SII - PATRIMONIO	2.439,61	2.439,61	2.439,61
Claudio Carbone - GESTIONE DEL PATRIMONIO (CC.0200)	200	600	1	5	1	3	UTENZE / RISCALDAMENTO - GESTIONE APPALTO - SERV. MANUTENZIONI - PATRIMONIO	180.000,00	180.000,00	180.000,00

RESPONSABILE	CC	CAP	MISS.	PROG	T	MAC	DESCRIZIONE VOCE P.E.G.	2020	2021	2022
Claudio Carbone - GESTIONE DEL PATRIMONIO (CC.0200)	200	700	1	5	1	3	PRESTAZIONI VARIE - PATRIMONIO	750,00	1.000,00	1.000,00
Claudio Carbone - GESTIONE DEL PATRIMONIO (CC.0200)	200	746	1	5	1	3	AGGIO AI CONCESSIONARI PER LA RISCOSSIONE DEI TRIBUTI - PATRIMONIO	5.000,00	5.000,00	5.000,00
Claudio Carbone - GESTIONE DEL PATRIMONIO (CC.0200)	200	794	1	5	1	3	SPESE CONDOMINIALI - PATRIMONIO	15.000,00	15.000,00	15.000,00
Claudio Carbone - GESTIONE DEL PATRIMONIO (CC.0200)	200	811	1	5	1	3	INTERVENTI MANUTENTIVI SU BENI MOBILI ED IMM.LI DEL PATRIMONIO COM.LE (EX F.DI L. 10) - PATRIMONIO	22.354,26	22.354,26	22.354,26
Claudio Carbone - GESTIONE DEL PATRIMONIO (CC.0200)	200	900	1	5	1	3	FITTI PASSIVI - SERV. PATRIMONIO - PATRIMONIO	21.000,00	0,00	0,00
Claudio Carbone - GESTIONE DEL PATRIMONIO (CC.0200)	200	1060	1	5	1	7	INTERESSI PASS. MUTUI - CASSA DD.PP.S.P.A - GESTIONE SEPARATA - PATRIMONIO	196.202,97	189.669,79	182.877,80
Claudio Carbone - GESTIONE DEL PATRIMONIO (CC.0200)	200	1062	1	5	1	7	INTERESSI PASSIVI MUTUI CASSA DD.PP. - GESTIONE TESORO - PATRIMONIO	938,30	915,05	890,89
Claudio Carbone - GESTIONE DEL PATRIMONIO (CC.0200)	200	1064	1	5	1	7	INTERESSI PASSIVI SU MUTUI IN AMM.TO - ALTRI ISTITUTI SETTORE PUBBLICO - SERV. FINANZIARIO - PATRIMONIO	557,54	501,15	440,73
Claudio Carbone - GESTIONE DEL PATRIMONIO (CC.0200)	200	1068	1	5	1	7	INTERESSI PASSIVI SU MUTUI IN AMM.TO - ISTITUTI SETTORE PRIVATO - SERV. FINANZIARIO - PATRIMONIO	3.878,37	2.561,69	811,53
Claudio Carbone - GESTIONE DEL PATRIMONIO (CC.0200)	200	1069	1	5	1	7	INTERESSI DI MORA PER RITARDATO PAGAMENTO - PATRIMONIO	28.000,00	0,00	0,00
Claudio Carbone - GESTIONE DEL PATRIMONIO (CC.0200)	200	1079	1	5	1	7	QUOTA INTERESSI SU B.O.C. EMESSI A TASSO FISSO - PATRIMONIO	186.311,38	193.697,76	177.588,44
Claudio Carbone - GESTIONE DEL PATRIMONIO (CC.0200)	200	1082	1	5	1	7	QUOTA INTERESSI SU BOC EMESSI A TASSO VARIABILE - PATRIMONIO	17.212,62	23.081,76	27.407,49
Claudio Carbone - GESTIONE DEL PATRIMONIO (CC.0200)	200	1161	1	5	1	2	CARTELLE ESATTORIALI A CARICO DEL COMUNE - PATRIMONIO	60.983,63	60.983,63	60.983,63
Claudio Carbone - GESTIONE DEL PATRIMONIO (CC.0200)	200	1180	1	5	1	2	CENSI, CANONI ED ALTRI TRIBUTI ERARIALI - PATRIMONIO	65.000,00	65.000,00	65.000,00
Claudio Carbone - GESTIONE DEL PATRIMONIO (CC.0200)	200	1194	1	5	1	2	I.R.A.P. - PATRIMONIO	1.729,08	1.296,81	0,00
Claudio Carbone - GESTIONE DEL PATRIMONIO (CC.0200)	200	1199	1	5	1	2	SPESE CONTRATTUALI - IMPOSTE DI REGISTRO - PATRIMONIO	25.300,00	5.000,00	5.000,00
Claudio Carbone - GESTIONE DEL PATRIMONIO (CC.0200)	200	1239	1	5	1	10	SOMME A TITOLO RISARCITORIO, ACCORDI BONARI E TRANSAZIONI - PATRIMONIO	321.700,00	0,00	0,00
Claudio Carbone - GESTIONE DEL PATRIMONIO (CC.0200)	200	3020	1	5	2	2	UTILIZZO L.10/77 PER ACQUISIZIONE BENI IMM.LI - PATRIMONIO MANUT.STRAORD.A CARICO DI CONDUTTORI E CONCESSIONARI	5.000,00	0,00	0,00
Claudio Carbone - GESTIONE DEL PATRIMONIO (CC.0200)	200	3200	1	5	2	2	IMPIEGO MUTUI CARICO ENTE PER INVESTIMENTI SPECIFICI DEL C.C. - PATRIMONIO	0,00	650.000,00	0,00
<b>Claudio Carbone - GESTIONE DEL PATRIMONIO (CC.0200) Totale</b>								<b>1.454.152,79</b>	<b>1.648.619,28</b>	<b>1.023.552,77</b>
Claudio Carbone - GESTIONE DELLE ENTRATE TRIBUTARIE E SERVIZI FISCAL (CC.0140)	140	11	1	4	1	1	RETRIBUZIONI AL PERSONALE - SERVIZIO TRIBUTI	341.836,37	341.836,37	341.836,37

RESPONSABILE	CC	CAP	MISS.	PROG	T	MAC	DESCRIZIONE VOCE P.E.G.	2020	2021	2022
Claudio Carbone - GESTIONE DELLE ENTRATE TRIBUTARIE E SERVIZI FISCAL (CC.0140)	140	31	1	4	1	1	CONTRIBUTI OBBLIGATORI SU RETRIBUZIONI - SERVIZIO TRIBUTI	94.633,32	94.633,32	94.633,32
Claudio Carbone - GESTIONE DELLE ENTRATE TRIBUTARIE E SERVIZI FISCAL (CC.0140)	140	35	1	4	1	1	INCENTIVO AL PERSONALE INTERNO PER L'ACCERTAMENTO ICI - SERVIZIO TRIBUTI	28.000,00	28.000,00	28.000,00
Claudio Carbone - GESTIONE DELLE ENTRATE TRIBUTARIE E SERVIZI FISCAL (CC.0140)	140	207	1	4	1	1	ASSEGNI FAMILIARI PER IL PERSONALE - SERVIZIO TRIBUTI	9.881,64	9.881,64	9.881,64
Claudio Carbone - GESTIONE DELLE ENTRATE TRIBUTARIE E SERVIZI FISCAL (CC.0140)	140	465	1	4	1	3	UTENZE TELEFONIA MOBILE - SERVIZIO TRIBUTI	104,88	104,88	104,88
Claudio Carbone - GESTIONE DELLE ENTRATE TRIBUTARIE E SERVIZI FISCAL (CC.0140)	140	746	1	4	1	3	AGGIO AI CONCESSIONARI PER LA RISCOSSIONE DEI TRIBUTI - SERVIZIO TRIBUTI	400.000,00	350.000,00	350.000,00
Claudio Carbone - GESTIONE DELLE ENTRATE TRIBUTARIE E SERVIZI FISCAL (CC.0140)	140	987	1	4	1	9	TRASFERIMENTI AD ENTI DELLA P.A. DI CUI ALL'ELENCO ISTAT - GESTIONE ENTRATE TRIBUTARIE E SERVIZI FISCALI	1.125,00	1.500,00	1.500,00
Claudio Carbone - GESTIONE DELLE ENTRATE TRIBUTARIE E SERVIZI FISCAL (CC.0140)	140	1068	1	4	1	7	INTERESSI PASSIVI SU MUTUI IN AMM.TO - ISTITUTI SETTORE PRIVATO - SERV. FINANZIARIO - GESTIONE DELLE ENTRATE TRIBUTARIE E SERVIZI FISCALI	2.860,05	1.251,41	0,00
Claudio Carbone - GESTIONE DELLE ENTRATE TRIBUTARIE E SERVIZI FISCAL (CC.0140)	140	1194	1	4	1	2	I.R.A.P. - SERVIZIO TRIBUTI	26.961,60	26.961,60	26.961,60
Claudio Carbone - GESTIONE DELLE ENTRATE TRIBUTARIE E SERVIZI FISCAL (CC.0140)	140	1242	1	4	1	9	SGRAVI E RIMBORSI - GESTIONE ENTRATE TRIBUTARIE E SERVIZI FISCALI	26.250,00	50.000,00	50.000,00
<b>Claudio Carbone - GESTIONE DELLE ENTRATE TRIBUTARIE E SERVIZI FISCAL (CC.0140) Totale</b>								931.652,86	904.169,22	902.917,81
Claudio Carbone - GESTIONE ECONOMICO - FINANZIARIA (CC.0100)	100	6	1	3	1	1	(CV) UTILIZZO SOMME PER COLLABORAZIONE PERSONALE ATTIVITA' OSL - GESTIONE ECONOMICO-FINANZIARIA	40.000,00	40.000,00	40.000,00
Claudio Carbone - GESTIONE ECONOMICO - FINANZIARIA (CC.0100)	100	11	1	3	1	1	RETRIBUZIONI AL PERSONALE - GESTIONE ECONOMICO - FINANZIARIA	665.389,34	665.389,34	665.389,34
Claudio Carbone - GESTIONE ECONOMICO - FINANZIARIA (CC.0100)	100	31	1	3	1	1	CONTRIBUTI OBBLIGATORI SU RETRIBUZIONI - GESTIONE ECONOMICO - FINANZIARIA	179.246,52	179.246,52	179.246,52
Claudio Carbone - GESTIONE ECONOMICO - FINANZIARIA (CC.0100)	100	207	1	3	1	1	ASSEGNI FAMILIARI PER IL PERSONALE - GESTIONE ECONOMICA FINANZIARIA	4.618,56	4.618,56	4.618,56

RESPONSABILE	CC	CAP	MISS.	PROG	T	MAC	DESCRIZIONE VOCE P.E.G.	2020	2021	2022
Claudio Carbone - GESTIONE ECONOMICO - FINANZIARIA (CC.0100)	100	465	1	3	1	3	UTENZE TELEFONIA MOBILE	212,09	212,09	212,09
Claudio Carbone - GESTIONE ECONOMICO - FINANZIARIA (CC.0100)	100	520	1	3	1	3	MANUTENZIONE ATTREZZATURE E SISTEMI INFORMATICI, COMPRESI I PROGRAMMI APPLICATIVI - GESTIONE FINANZIARIA	10.000,00	10.000,00	10.000,00
Claudio Carbone - GESTIONE ECONOMICO - FINANZIARIA (CC.0100)	100	550	1	3	1	3	PULIZIA LOCALI - CANONE DI APPALTO - SERV. ECONOMATO - GESTIONE ECONOMICO - FINANZIARIA	18.027,00	18.027,00	18.027,00
Claudio Carbone - GESTIONE ECONOMICO - FINANZIARIA (CC.0100)	100	700	1	3	1	3	PRESTAZIONI VARIE - GESTIONE ECONOMICO - FINANZIARIA	10.000,00	10.000,00	10.000,00
Claudio Carbone - GESTIONE ECONOMICO - FINANZIARIA (CC.0100)	100	741	1	3	1	3	SPESE DI TESORERIA PER BOLLI E POSTALI - GESTIONE ECONOMICO - FINANZIARIA	3.500,00	3.500,00	3.500,00
Claudio Carbone - GESTIONE ECONOMICO - FINANZIARIA (CC.0100)	100	977	1	3	1	9	RIMBORSI A VARIO TITOLO A TERZI - GESTIONE FINANZIARIA	6.450,83	16.450,83	16.450,83
Claudio Carbone - GESTIONE ECONOMICO - FINANZIARIA (CC.0100)	100	1060	1	3	1	7	INTERESSI PASS. MUTUI - CASSA DD.PP.S.P.A - GESTIONE SEPARATA - INTERESSI PASSIVI SU MUTUI IN AMM.TO - CASSA DD.PP. - SERV-FINANZIARIO	17.178,82	16.685,09	16.170,20
Claudio Carbone - GESTIONE ECONOMICO - FINANZIARIA (CC.0100)	100	1063	50	1	1	7	REGOLAR.NE FLUSSI FIN.RI CONTRATTO SWAP DEBITO BNL - GESTIONE ECONOMICO-FINANZIARIA	701.503,83	675.169,19	652.465,83
Claudio Carbone - GESTIONE ECONOMICO - FINANZIARIA (CC.0100)	100	1072	60	1	1	7	INTERESSI SU EVENTUALE UTILIZZO ANTICIPAZIONE DI CASSA - GESTIONE ECONOMICO - FINANZIARIA	300.000,00	100.000,00	100.000,00
Claudio Carbone - GESTIONE ECONOMICO - FINANZIARIA (CC.0100)	100	1079	1	3	1	7	QUOTA INTERESSI SU B.O.C. EMESSI A TASSO FISSO - ATTIVITA' FINANZIARIE	69.343,65	69.939,59	63.421,80
Claudio Carbone - GESTIONE ECONOMICO - FINANZIARIA (CC.0100)	100	1085	1	3	1	7	INTERESSI SU ANTICIPAZIONE CASSA DD.PP. PER FONDO LIQUIDITA' DL 35/2013	781.751,08	757.922,82	733.411,04
Claudio Carbone - GESTIONE ECONOMICO - FINANZIARIA (CC.0100)	100	1111	1	3	1	4	CONTRIBUTO AL RISANAMENTO - PARTE CORRENTE	300.000,00	50.000,00	50.000,00
Claudio Carbone - GESTIONE ECONOMICO - FINANZIARIA (CC.0100)	100	1170	1	3	1	2	IVA DA VERSARE ALL ERARIO - GESTIONE FINANZIARIA	350.000,00	250.000,00	250.000,00
Claudio Carbone - GESTIONE ECONOMICO - FINANZIARIA (CC.0100)	100	1171	1	3	1	2	IRAP SU PRESTAZIONI PER LAVORO AUTONOMO OCCASIONALE - GESTIONE ECONOMICO - FINANZIARIA	10.000,00	10.000,00	10.000,00

RESPONSABILE	CC	CAP	MISS.	PROG	T	MAC	DESCRIZIONE VOCE P.E.G.	2020	2021	2022
Claudio Carbone - GESTIONE ECONOMICO - FINANZIARIA (CC.0100)	100	1172	1	3	1	1	INPS SU PRESTAZIONI PER LAVORO AUTONOMO OCCASIONALE - GESTIONE ECONOMICO-FINANZIARIA	5.000,00	5.000,00	5.000,00
Claudio Carbone - GESTIONE ECONOMICO - FINANZIARIA (CC.0100)	100	1194	1	3	1	2	I.R.A.P. - GESTIONE ECONOMICO - FINANZIARIA	51.965,40	51.965,40	51.965,40
Claudio Carbone - GESTIONE ECONOMICO - FINANZIARIA (CC.0100)	100	2006	1	3	2	2	FONDO INCENTIVANTE FUNZIONI TECNICHE - QUOTA DESTINATA ALL'ACQUISTO DI BENI, STRUMENTAZIONI E TECNOLOGIE PER PROGETTI DI INNOVAZIONE - ATTIVITA' FINANZIARIE	30.000,00	0,00	0,00
<b>Claudio Carbone - GESTIONE ECONOMICO - FINANZIARIA (CC.0100) Totale</b>								3.554.187,12	2.934.126,43	2.879.878,61
Claudio Carbone - RIMBORSO PRESTITI (CC.0001)	0	8935	50	2	4	3	FONDO ANTICIPAZIONE DI LIQUIDITA' DI CUI ALL'ART. 1 COMMA 13 DEL D.L. 35/2013 - RIMBORSO QUOTA CAPITALE FONDO LIQUIDITA' CASSA DDPP DL 35/2013	940.708,91	964.537,17	989.048,95
Claudio Carbone - RIMBORSO PRESTITI (CC.0001)	1	8900	60	1	5	1	RIMBORSO PER ANTICIPAZIONE DI CASSA - RIMBORSO PRESTITI	110.440.305,28	110.440.305,28	110.440.305,28
Claudio Carbone - RIMBORSO PRESTITI (CC.0001)	1	8950	50	2	4	3	QUOTA CAPITALE MUTUI- CASSA DD.PP.S.PA.-GESTIONE SEPARATA - RIMBORSO PRESTITI	846.244,81	2.881.800,99	2.989.562,99
Claudio Carbone - RIMBORSO PRESTITI (CC.0001)	1	8951	50	2	4	3	CAPITALE SU MUTUI IN AMM.TO CON ALTRI ENTI SETT.PUBBL. - RIMBORSO PRESTITI	154.138,89	400.928,83	421.370,20
Claudio Carbone - RIMBORSO PRESTITI (CC.0001)	1	8952	50	2	4	3	RIMBORSO QUOTE CAPITALE CON ALTRI SOGGETTI - RIMBORSO PRESTITI	0,00	103.984,60	29.977,63
Claudio Carbone - RIMBORSO PRESTITI (CC.0001)	1	8953	50	2	4	1	QUOTA CAPITALE SU B.O.C. EMESSI A TASSO FISSO - RIMBORSO PRESTITI	2.749.389,19	2.765.536,50	2.783.451,60
Claudio Carbone - RIMBORSO PRESTITI (CC.0001)	1	8954	50	2	4	3	QUOTA CAPITALE MUTUI CASSA DD.PP. - GESTIONE TESORO - RIMBORSO PRESTITI	0,00	771.424,45	762.222,58
Claudio Carbone - RIMBORSO PRESTITI (CC.0001)	1	8955	50	2	4	1	QUOTA CAPITALE SU BOC EMESSI A TASSO VARIABILE - RIMBORSO PRESTITI	1.988.494,63	2.069.992,80	2.155.591,02
<b>Claudio Carbone - RIMBORSO PRESTITI (CC.0001) Totale</b>								117.119.281,71	120.398.510,62	120.571.530,25
Claudio Carbone - SERV.PUBB. ESTERNALIZZATI E PARTECIP.AZIONARIE (CC.0370)	350	120	1	11	1	3	(CV)PUBBLICAZIONI PROFESSIONALI - AVVOCATURA	13.500,00	13.500,00	13.500,00
Claudio Carbone - SERV.PUBB. ESTERNALIZZATI E PARTECIP.AZIONARIE (CC.0370)	370	11	1	3	1	1	RETRIBUZIONI AL PERSONALE - ESTERNALIZZAZIONI E PARTECIPAZIONI	22.828,67	22.828,67	22.828,67
Claudio Carbone - SERV.PUBB. ESTERNALIZZATI E PARTECIP.AZIONARIE (CC.0370)	370	31	1	3	1	1	CONTRIBUTI OBBLIGATORI SU RETRIBUZIONI - ESTERNALIZZAZIONI E PARTECIPAZIONI	6.441,48	6.441,48	6.441,48
Claudio Carbone - SERV.PUBB. ESTERNALIZZATI E PARTECIP.AZIONARIE (CC.0370)	370	207	1	3	1	1	ASSEGNI FAMILIARI PER IL PERSONALE - ESTERNALIZZAZIONI E PARTECIPAZIONI	3.500,00	2.000,00	2.000,00

RESPONSABILE	CC	CAP	MISS.	PROG	T	MAC	DESCRIZIONE VOCE P.E.G.	2020	2021	2022
Claudio Carbone - SERV.PUBB.ESTERNALIZZATI E PARTECIP.AZIONARIE (CC.0370)	370	700	1	3	1	3	PRESTAZIONI VARIE - SERVIZI PUBBLICI ESTERNALIZZATI E PARTECIPAZIONI AZION	1.500,00	2.000,00	2.000,00
Claudio Carbone - SERV.PUBB.ESTERNALIZZATI E PARTECIP.AZIONARIE (CC.0370)	370	1055	1	3	1	4	TRASFERIMENTO AD A.S.M. PER GESTIONE IDRICO - ESTERNALIZZAZIONI	107.744,90	107.744,90	107.744,90
Claudio Carbone - SERV.PUBB.ESTERNALIZZATI E PARTECIP.AZIONARIE (CC.0370)	370	1060	1	3	1	7	INTERESSI PASS. MUTUI - CASSA DD.PP.S.P.A - GESTIONE SEPARATA - esternalizzazioni e partecipazioni	127.655,90	123.987,00	120.160,83
Claudio Carbone - SERV.PUBB.ESTERNALIZZATI E PARTECIP.AZIONARIE (CC.0370)	370	1194	1	3	1	2	I.R.A.P. - ESTERNALIZZAZIONI E PARTECIPAZIONI	1.913,64	1.913,64	1.913,64
<b>Claudio Carbone - SERV.PUBB.ESTERNALIZZATI E PARTECIP.AZIONARIE (CC.0370)</b>								285.084,59	280.415,69	276.589,52
<b>Totale</b>										
Claudio Carbone - SERVIZI RELATIVI ALLA GIUSTIZIA (CC.0360)	360	1060	2	1	1	7	INTERESSI PASS. MUTUI - CASSA DD.PP.S.P.A - GESTIONE SEPARATA - UFFICI GIUDIZIARI	19.156,00	18.342,69	17.495,49
Claudio Carbone - SERVIZI RELATIVI ALLA GIUSTIZIA (CC.0360)	360	1079	2	1	1	7	QUOTA INTERESSI SU B.O.C. EMESSI A TASSO FISSO - SERVIZI RELATIVI ALLA GIUSTIZIA	5.952,17	5.179,06	4.370,73
<b>Claudio Carbone - SERVIZI RELATIVI ALLA GIUSTIZIA (CC.0360) Totale</b>								25.108,17	23.521,75	21.866,22
Claudio Carbone - SPESE PER CONTO TERZI E PARTITE DI GIRO	0	9000	99	1	7	1	RITENUTA C.P.D.E.L., INPDAP, CPI - PARTITE DI GIRO	2.775.000,00	2.775.000,00	2.775.000,00
Claudio Carbone - SPESE PER CONTO TERZI E PARTITE DI GIRO	0	9005	99	1	7	1	RITENUTA I.N.A.D.E.L. - PARTITE DI GIRO	373.000,00	373.000,00	373.000,00
Claudio Carbone - SPESE PER CONTO TERZI E PARTITE DI GIRO	0	9007	99	1	7	1	RITENUTE INPGI	10.000,00	10.000,00	10.000,00
Claudio Carbone - SPESE PER CONTO TERZI E PARTITE DI GIRO	0	9008	99	1	7	1	RITENUTE INPS - PARTITE DI GIRO	60.000,00	60.000,00	60.000,00
Claudio Carbone - SPESE PER CONTO TERZI E PARTITE DI GIRO	0	9015	99	1	7	1	VERSAMENTO I.R.E. (EX I.R.PE.F.) - PARTITE DI GIRO	7.830.000,00	7.830.000,00	7.830.000,00
Claudio Carbone - SPESE PER CONTO TERZI E PARTITE DI GIRO	0	9020	99	1	7	1	VERSAMENTO RITENUTA ACCONTO DEL 04 SU IRPEG - PARTITE DI GIRO	15.000,00	15.000,00	15.000,00
Claudio Carbone - SPESE PER CONTO TERZI E PARTITE DI GIRO	0	9025	99	1	7	1	VERSAMENTO RITENUTA IMPOSTA DEL 20 SU INDENNITA DI ESPROPRIO. - PARTITE DI GIRO	200.000,00	200.000,00	200.000,00
Claudio Carbone - SPESE PER CONTO TERZI E PARTITE DI GIRO	0	9035	99	1	7	1	RITENUTE AL PERSONALE PER TITOLI DIVERSI - PARTITE DI GIRO	349.000,00	349.000,00	349.000,00
Claudio Carbone - SPESE PER CONTO TERZI E PARTITE DI GIRO	0	9040	99	1	7	1	RITENUTE PER CANONI DI AFFITTO MENSILE DOVUTO DAI DIPENDENTI COMUNALI - PARTITE DI GIRO	15.000,00	15.000,00	15.000,00
Claudio Carbone - SPESE PER CONTO TERZI E PARTITE DI GIRO	0	9050	99	1	7	1	RITENUTE PER CESSIONI E SEQUESTRI - PARTITE DI GIRO	795.000,00	795.000,00	795.000,00



RESPONSABILE	CC	CAP	MISS.	PROG	T	MAC	DESCRIZIONE VOCE P.E.G.	2020	2021	2022
Claudio Carbone - SPESE PER CONTO TERZI E PARTITE DI GIRO	0	9100	99	1	7	2	DEPOSITI CAUZIONALI CHE POSSONO CONSERVARSI PRESSO LA TESORERIA COM.LE - PARTITE DI GIRO	60.000,00	60.000,00	60.000,00
Claudio Carbone - SPESE PER CONTO TERZI E PARTITE DI GIRO	0	9200	99	1	7	2	INTROITO DI SOMME PER CONTO DI TERZI PER TITOLI DIVERSI - PARTITE DI GIRO	509.776,96	509.776,96	509.776,96
Claudio Carbone - SPESE PER CONTO TERZI E PARTITE DI GIRO	0	9201	99	1	7	2	TRASFERIMENTO ALL'O.S.L. DELLE SOMME INCASSATE.	5.000.000,00	5.000.000,00	5.000.000,00
Claudio Carbone - SPESE PER CONTO TERZI E PARTITE DI GIRO	0	9300	99	1	7	1	ANTICIPAZIONE DI FONDI AL SERVIZIO ECONOMATO - PARTITE DI GIRO	150.000,00	150.000,00	150.000,00
Claudio Carbone - SPESE PER CONTO TERZI E PARTITE DI GIRO	0	9400	99	1	7	1	SPESE NON ANDATE A BUON FINE EX D.M. 18 MAGGIO 2017	10.000,00	10.000,00	10.000,00
Claudio Carbone - SPESE PER CONTO TERZI E PARTITE DI GIRO	0	9410	99	1	7	2	DEPOSITO PER STIPULA CONTRATTI PER ACQUISTI VALORI BOLLATI O IMPOSTE DI REGISTRO	450.000,00	450.000,00	450.000,00
Claudio Carbone - SPESE PER CONTO TERZI E PARTITE DI GIRO	0	9500	99	1	7	1	I.V.A. - SPLIT PAYMENT ISTITUZIONALE	7.000.000,00	7.000.000,00	7.000.000,00
Claudio Carbone - SPESE PER CONTO TERZI E PARTITE DI GIRO	10	7161	99	1	7	1	UTILIZZO INCASSI VINCOLATI AI SENSI DELL'ART. 195 DEL TUEL	15.573.591,07	15.573.591,07	15.573.591,07
Claudio Carbone - SPESE PER CONTO TERZI E PARTITE DI GIRO	10	7162	99	1	7	1	DESTINAZIONE INCASSI LIBERI AL REINTEGRO INCASSI VINCOLATI AI SENSI DELL'ART. 195 DEL TUEL	10.631.159,15	10.631.159,15	10.631.159,15
Claudio Carbone - SPESE PER CONTO TERZI E PARTITE DI GIRO	10	9200	99	1	7	2	INTROITO DI SOMME PER CONTO DI TERZI PER TITOLI DIVERSI - INTROITO SOMME A FAMIGLIE	1.301.000,00	1.301.000,00	1.301.000,00
Claudio Carbone - SPESE PER CONTO TERZI E PARTITE DI GIRO	20	9200	99	1	7	2	INTROITO DI SOMME PER CONTO DI TERZI PER TITOLI DIVERSI - INTROITO SOMME A IMPRESE CONTROLLATE	90.223,04	90.223,04	90.223,04
Claudio Carbone - SPESE PER CONTO TERZI E PARTITE DI GIRO	40	9200	99	1	7	2	INTROITO DI SOMME PER CONTO DI TERZI PER TITOLI DIVERSI - INTROITO SOMME IMPRESE ALTRE IMPRESE	600.000,00	600.000,00	600.000,00
<b>Claudio Carbone - SPESE PER CONTO TERZI E PARTITE DI GIRO Totale</b>								53.797.750,22	53.797.750,22	53.797.750,22
Claudio Carbone - TRIBUTI (TRIB) (CC.0140)	100	1112	1	3	1	4	CONTRIBUTI BARATTO AMMINISTRATIVO	3.750,00	5.000,00	5.000,00
<b>Claudio Carbone - TRIBUTI (TRIB) (CC.0140) Totale</b>								3.750,00	5.000,00	5.000,00
Claudio Carbone -PROVVEDITORATO (CC.0120)	120	11	1	3	1	1	RETRIBUZIONI AL PERSONALE - ECONOMATO	196.469,98	184.606,18	184.606,18
Claudio Carbone -PROVVEDITORATO (CC.0120)	120	31	1	3	1	1	CONTRIBUTI OBBLIGATORI SU RETRIBUZIONI - ECONOMATO	52.016,21	48.896,52	48.896,52
Claudio Carbone -PROVVEDITORATO (CC.0120)	120	140	1	3	1	3	CANCELLERIA E STAMPATI - ECONOMATO	44.904,85	45.961,78	45.961,78
Claudio Carbone -PROVVEDITORATO (CC.0120)	120	260	1	3	1	3	ACQUISTO BENI SPECIFICI DEI SERVIZI - FO.DO CASSA ECONOMALE - ECONOMATO	30.120,00	160,00	160,00
Claudio Carbone -PROVVEDITORATO (CC.0120)	120	465	1	3	1	3	UTENZE TELEFONIA MOBILE - ECONOMATO	880,91	880,91	880,91
Claudio Carbone -PROVVEDITORATO (CC.0120)	120	513	1	3	1	3	MANUTENZIONE E RIPARAZIONE MACCHINARI, APPARECCHI, ATTREZZATURE MOBILI	750,00	1.000,00	1.000,00

RESPONSABILE	CC	CAP	MISS.	PROG	T	MAC	DESCRIZIONE VOCE P.E.G.	2020	2021	2022
Claudio Carbone -PROVVEDITORATO (CC.0120)	120	541	1	3	1	3	SPESE PER TRASPORTI E FACCHINAGGI - ECONOMATO	4.875,00	6.500,00	6.500,00
Claudio Carbone -PROVVEDITORATO (CC.0120)	120	550	1	3	1	3	PULIZIA LOCALI - CANONE DI APPALTO - SERV. ECONOMATO - ECONOMATO	18.155,00	18.155,00	18.155,00
Claudio Carbone -PROVVEDITORATO (CC.0120)	120	550	1	3	1	3	PULIZIA LOCALI - CANONE DI APPALTO - SERV. ECONOMATO - ECONOMATO	15.580,00	0,00	0,00
Claudio Carbone -PROVVEDITORATO (CC.0120)	120	570	1	3	1	3	ENERGIA ELETTRICA - ASM/ENEL/SOLE/UMBRIA ENERGY/ALPIQ - ECONOMATO	125.000,00	95.000,00	125.000,00
Claudio Carbone -PROVVEDITORATO (CC.0120)	120	580	1	3	1	3	UTENZE ACQUA POTABILE - SII - ECONOMATO	4.076,20	4.076,20	4.076,20
Claudio Carbone -PROVVEDITORATO (CC.0120)	120	590	1	3	1	3	UTENZE TELEFONICHE E FAX - ECONOMATO	1.698,57	1.698,57	1.698,57
Claudio Carbone -PROVVEDITORATO (CC.0120)	120	700	1	3	1	3	PRESTAZIONI VARIE - ECONOMATO	30.745,56	10.745,56	10.745,56
Claudio Carbone -PROVVEDITORATO (CC.0120)	120	920	1	3	1	3	NOLI E LEASING - ECONOMATO	13.600,00	13.600,00	13.600,00
Claudio Carbone -PROVVEDITORATO (CC.0120)	120	1194	1	3	1	2	I.R.A.P. - ECONOMATO	14.786,93	13.792,44	13.792,44
Claudio Carbone -PROVVEDITORATO (CC.0120)	120	5000	1	3	2	2	ACQUISTO BENI MOBILI, MACCHINE, ATTREZZATURE TECNICO SCIENTIFICHE - ECONOMATO	30.000,00	0,00	0,00
<b>Claudio Carbone -PROVVEDITORATO (CC.0120) Totale</b>								583.659,21	445.073,16	475.073,16
Cristina Clementi - ASSISTENZA AGLI IMMIGRATI (CC.1171)	1171	427	12	4	1	3	(CV) UTILIZZO RISORSE FONDO SPRAR	1.602.797,84	1.602.797,84	1.602.797,84
Cristina Clementi - ASSISTENZA AGLI IMMIGRATI (CC.1171)	1171	857	12	4	1	3	(cv) CONT VARI L18/90,L289/99 IMMIGR-CV 302 - ASSISTENZA E SERVIZI DIVERSI DI SUPPORTO E FORMAZ.	100,00	100,00	100,00
Cristina Clementi - ASSISTENZA AGLI IMMIGRATI (CC.1171)	1171	857	12	4	1	3	(cv) CONT VARI L18/90,L289/99 IMMIGR-CV 302 - ASSISTENZA E SERVIZI DIVERSI DI SUPPORTO E FORMAZ.	36.450,43	0,00	0,00
<b>Cristina Clementi - ASSISTENZA AGLI IMMIGRATI (CC.1171) Totale</b>								1.639.348,27	1.602.897,84	1.602.897,84
Cristina Clementi - ASSISTENZA E SERVIZI DIVERSI, DI SUPPORTO E FORMAZ (CC.1170)	1170	11	12	4	1	1	RETRIBUZIONI AL PERSONALE - ASSISTENZA E SERVIZI DIVERSI, DI SUPPORTO E FORMAZIONE ALLA FAMIG	1.027.819,22	1.027.819,22	1.027.819,22
Cristina Clementi - ASSISTENZA E SERVIZI DIVERSI, DI SUPPORTO E FORMAZ (CC.1170)	1170	31	12	4	1	1	CONTRIBUTI OBBLIGATORI SU RETRIBUZIONI - ASSISTENZA E SERVIZI DIVERSI, DI SUPPORTO E FORMAZIONE ALLA FAMIG	285.253,20	285.253,20	285.253,20
Cristina Clementi - ASSISTENZA E SERVIZI DIVERSI, DI SUPPORTO E FORMAZ (CC.1170)	1170	207	12	7	1	1	ASSEGNI FAMILIARI PER IL PERSONALE - ASSISTENZA E SERVIZI DIVERSI, DI SUPPORTO E FORMAZIONE	9.994,80	9.994,80	9.994,80
Cristina Clementi - ASSISTENZA E SERVIZI DIVERSI, DI SUPPORTO E FORMAZ (CC.1170)	1170	312	12	4	1	4	(CV) CONTRIBUTO REGIONALE PROGETTO APRI E PRINA - ASSISTENZA E SERVIZI DIVERSI, DI SUPPORTO E FORMAZIONE	321.600,00	321.600,00	321.600,00

RESPONSABILE	CC	CAP	MISS.	PROG	T	MAC	DESCRIZIONE VOCE P.E.G.	2020	2021	2022
Cristina Clementi - ASSISTENZA E SERVIZI DIVERSI, DI SUPPORTO E FORMAZ (CC.1170)	1170	459	12	4	1	3	(cv) utilizzo contributo gestione associata servizi sociali zona sociale 10 - l.r.11/2015 e 10/2016	295.818,36	295.818,36	295.818,36
Cristina Clementi - ASSISTENZA E SERVIZI DIVERSI, DI SUPPORTO E FORMAZ (CC.1170)	1170	459	12	4	1	3	(cv) utilizzo contributo gestione associata servizi sociali zona sociale 10 - l.r.11/2015 e 10/2016	198.000,20	97.593,16	0,00
Cristina Clementi - ASSISTENZA E SERVIZI DIVERSI, DI SUPPORTO E FORMAZ (CC.1170)	1170	461	12	4	1	4	(cv) Utilizzo contributi gestione associata servizi sociali zona sociale 10 - L.R.11/2015 E 10/2016	321.850,38	321.850,38	321.850,38
Cristina Clementi - ASSISTENZA E SERVIZI DIVERSI, DI SUPPORTO E FORMAZ (CC.1170)	1170	461	12	4	1	4	(cv) Utilizzo contributi gestione associata servizi sociali zona sociale 10 - L.R.11/2015 E 10/2016	321.850,37	117.036,51	0,00
Cristina Clementi - ASSISTENZA E SERVIZI DIVERSI, DI SUPPORTO E FORMAZ (CC.1170)	1170	471	12	4	1	3	(cv) utilizzo contributi servizi inclusione attiva - S.I.A.	282.000,00	282.000,00	282.000,00
Cristina Clementi - ASSISTENZA E SERVIZI DIVERSI, DI SUPPORTO E FORMAZ (CC.1170)	1170	472	12	4	1	4	(cv) utilizzo contributo servizi inclusione attiva - S.I.A.	40.000,00	40.000,00	40.000,00
Cristina Clementi - ASSISTENZA E SERVIZI DIVERSI, DI SUPPORTO E FORMAZ (CC.1170)	1170	487	12	4	1	3	(cv) UTILIZZO F.S.R. E F.DI REG.LI VARI - PRESTAZIONI DI SERVIZI - CENTRI ANTI VIOLENZA - ASSISTENZA E SERVIZI DIVERSI, DI SUPPORTO E FORMAZIONE ALLA FAMIGLIA, CENTRI ANTIVIOLENZA	1.591.673,03	1.591.673,03	1.591.673,03
Cristina Clementi - ASSISTENZA E SERVIZI DIVERSI, DI SUPPORTO E FORMAZ (CC.1170)	1170	487	12	4	1	3	(cv) UTILIZZO F.S.R. E F.DI REG.LI VARI - PRESTAZIONI DI SERVIZI - CENTRI ANTI VIOLENZA - ASSISTENZA E SERVIZI DIVERSI, DI SUPPORTO E FORMAZIONE ALLA FAMIGLIA, CENTRI ANTIVIOLENZA	29.481,55	0,00	0,00
Cristina Clementi - ASSISTENZA E SERVIZI DIVERSI, DI SUPPORTO E FORMAZ (CC.1170)	1170	525	12	4	1	3	RESIDENZE PROTETTE PER NON-AUTOSUFFICIENTI	520.000,00	120.000,00	120.000,00
Cristina Clementi - ASSISTENZA E SERVIZI DIVERSI, DI SUPPORTO E FORMAZ (CC.1170)	1170	533	12	4	1	3	(CV) UTILIZZO FONDO DI SOLIDARIETA' ALIMENTARE	653.680,54	0,00	0,00
Cristina Clementi - ASSISTENZA E SERVIZI DIVERSI, DI SUPPORTO E FORMAZ (CC.1170)	1170	550	12	4	1	3	PULIZIA LOCALI - CANONE DI APPALTO - SERV. ECONOMATO - ASSISTENZA E SERVIZI DIVERSI, DI SUPPORTO E FORMAZIONE ALLA FAMIG	14.592,82	14.592,82	14.592,82
Cristina Clementi - ASSISTENZA E SERVIZI DIVERSI, DI SUPPORTO E FORMAZ (CC.1170)	1170	570	12	4	1	3	ENERGIA ELETTRICA - ASM/ENEL/SOLE/UMBRIA ENERGY/ALPIQ - ASSISTENZA E SERVIZI DIVERSI, DI SUPPORTO E FORMAZIONE ALLA FAMIG	11.694,32	11.694,32	11.694,32
Cristina Clementi - ASSISTENZA E SERVIZI DIVERSI, DI SUPPORTO E FORMAZ (CC.1170)	1170	580	12	4	1	3	UTENZE ACQUA POTABILE - SII - ASSISTENZA E SERVIZI DIVERSI, DI SUPPORTO E FORMAZIONE ALLA FAMIG	1.698,03	1.698,03	1.698,03
Cristina Clementi - ASSISTENZA E SERVIZI DIVERSI, DI SUPPORTO E FORMAZ (CC.1170)	1170	590	12	4	1	3	UTENZE TELEFONICHE E FAX - ASSISTENZA E SERVIZI DIVERSI, DI SUPPORTO E FORMAZIONE ALLA FAMIG	4.894,94	4.894,94	4.894,94

RESPONSABILE	CC	CAP	MISS.	PROG	T	MAC	DESCRIZIONE VOCE P.E.G.	2020	2021	2022
Cristina Clementi - ASSISTENZA E SERVIZI DIVERSI, DI SUPPORTO E FORMAZ (CC.1170)	1170	601	12	4	1	3	UTENZE DEL GAS - ASSISTENZA E SERVIZI DIVERSI DI SUPPORTO E FORMAZ	973,67	973,67	973,67
Cristina Clementi - ASSISTENZA E SERVIZI DIVERSI, DI SUPPORTO E FORMAZ (CC.1170)	1170	742	12	4	1	3	UTILIZZO AVANZO VINCOLATO PER PRESTAZIONI DI SERVIZI - INT. 03 - ASSISTENZA E SERVIZI DIVERSI, DI SUPPORTO E FORMAZIONE ALLA FAMIG	779.103,84	0,00	0,00
Cristina Clementi - ASSISTENZA E SERVIZI DIVERSI, DI SUPPORTO E FORMAZ (CC.1170)	1170	794	12	4	1	3	SPESE CONDOMINIALI - ASSISTENZA E SERVIZI DIVERSI	1.249,15	1.249,15	1.249,15
Cristina Clementi - ASSISTENZA E SERVIZI DIVERSI, DI SUPPORTO E FORMAZ (CC.1170)	1170	900	12	4	1	3	FITTI PASSIVI - SERV. PATRIMONIO - ASSISTENZA E SERVIZI DIVERSI, DI SUPPORTO E FORMAZIONE ALLA FAMIG	11.350,00	11.350,00	11.350,00
Cristina Clementi - ASSISTENZA E SERVIZI DIVERSI, DI SUPPORTO E FORMAZ (CC.1170)	1170	939	12	4	1	4	UTILIZZO AVANZO VINCOLATO PER TRASFERIMENTI - INT. 05 - ASSISTENZA E SERVIZI DIVERSI DI SUPPORTO	800.000,00	0,00	0,00
Cristina Clementi - ASSISTENZA E SERVIZI DIVERSI, DI SUPPORTO E FORMAZ (CC.1170)	1170	948	12	4	1	4	(cv) UTILIZZO FONDI L. 328 PER AMBITO N.10 - TRASFERIMENTI - ASSISTENZA E SERVIZI DIVERSI	601.195,84	601.195,84	601.195,84
Cristina Clementi - ASSISTENZA E SERVIZI DIVERSI, DI SUPPORTO E FORMAZ (CC.1170)	1170	984	12	4	1	4	(cv) CONTRIBUTI ECONOMICI PER FASCE DEL DISAGIO - LL.RR. VARIE - ASSISTENZA E SERV.DIVERSI DI SUPPORTO E FORMAZIONE	351.615,11	351.615,11	351.615,11
Cristina Clementi - ASSISTENZA E SERVIZI DIVERSI, DI SUPPORTO E FORMAZ (CC.1170)	1170	984	12	4	1	4	(cv) CONTRIBUTI ECONOMICI PER FASCE DEL DISAGIO - LL.RR. VARIE - ASSISTENZA E SERV.DIVERSI DI SUPPORTO E FORMAZIONE	53.099,26	0,00	0,00
Cristina Clementi - ASSISTENZA E SERVIZI DIVERSI, DI SUPPORTO E FORMAZ (CC.1170)	1170	1039	12	4	1	4	SERVIZI SOCIO-ASS.LI DELEGA ASL E GESTIONE CONTRIBUTI EC. SOSTITUTIVI ALL'ASS.ZA DOMIC.RE - ASSISTENZA E SERVIZI DIVERSI, DI SUPPORTO E FORMAZIONE ALLA FAMIG	406.670,79	400.000,00	400.000,00
Cristina Clementi - ASSISTENZA E SERVIZI DIVERSI, DI SUPPORTO E FORMAZ (CC.1170)	1170	1079	12	4	1	7	QUOTA INTERESSI SU B.O.C. EMESSI A TASSO FISSO - ASSISTENZA E SERVIZI DIVERSI, DI SUPPORTO E FORMAZIONE ALLA FAMIG	1.852,05	1.556,79	1.250,71
Cristina Clementi - ASSISTENZA E SERVIZI DIVERSI, DI SUPPORTO E FORMAZ (CC.1170)	1170	1095	12	4	1	3	PROGETTO HOME-CARE PREMIUM - SERVIZI - (CV)UTILIZZO TRASFERIMENTO INPS-EX INPDAP REALIZZAZIONE PROGETTO HOME CARE PREMIUM (ASSISTENZA DOMICILIARE)	47.712,00	208.573,60	208.573,60
Cristina Clementi - ASSISTENZA E SERVIZI DIVERSI, DI SUPPORTO E FORMAZ (CC.1170)	1170	1097	12	4	1	4	PROGETTO HOME CARE PREMIUM - TRASFERIMENTI A FAMIGLIE - (CV) UTILIZZO TRASFERIMENTO INPS-EX INPDAP PROGETTO HOME CARE PREMIUM TRASFERIMENTI A FAMIGLIE	0,00	36.000,00	36.000,00
Cristina Clementi - ASSISTENZA E SERVIZI DIVERSI, DI SUPPORTO E FORMAZ (CC.1170)	1170	1194	12	4	1	2	I.R.A.P. - ASSISTENZA E SERVIZI DIVERSI, DI SUPPORTO E FORMAZIONE ALLA FAMIG	82.197,36	82.197,36	82.197,36
Cristina Clementi - ASSISTENZA E SERVIZI DIVERSI, DI SUPPORTO E FORMAZ (CC.1170)	1170	1412	12	4	1	3	TRASPORTO, ASSISTENZA AL TRASPORTO, PASTI PER ANZIANI E DISABILI ADULTI	50.000,00	50.000,00	200.000,00

RESPONSABILE	CC	CAP	MISS.	PROG	T	MAC	DESCRIZIONE VOCE P.E.G.	2020	2021	2022
Cristina Clementi - ASSISTENZA E SERVIZI DIVERSI, DI SUPPORTO E FORMAZ (CC.1170)	1170	1413	12	4	1	4	CONTRIBUTI ALTERNATIVI ALL'ASSISTENZA DOMICILIARE	190.000,00	138.000,00	138.000,00
Cristina Clementi - ASSISTENZA E SERVIZI DIVERSI, DI SUPPORTO E FORMAZ (CC.1170)		459	12	4	1	10	FPV - (cv) utilizzo contributo gestione associata servizi sociali zona sociale 10 - l.r.11/2015 e 10/2016	97.593,16	0,00	0,00
Cristina Clementi - ASSISTENZA E SERVIZI DIVERSI, DI SUPPORTO E FORMAZ (CC.1170)		461	12	4	1	10	FPV - (cv) Utilizzo contributi gestione associata servizi sociali zona sociale 10 - L.R.11/2015 E 10/2016	117.036,51	0,00	0,00
<b>Cristina Clementi - ASSISTENZA E SERVIZI DIVERSI, DI SUPPORTO E FORMAZ (CC.1170) Totale</b>								9.523.550,50	6.426.230,29	6.361.294,54
Cristina Clementi - INTERVENTI SOCIALI SUL TERRITORIO E SULLE FAMIGLIE (CC.1174)	1174	669	12	3	1	3	ATTIVITA' DI MUTUO SOCCORSO E AIUTO DOMICILIARE AD ANZIANI NON AUTOSUFFICIENTI - INTERVENTI SOCIALI SUL TERRITORIO E SULLE FAMIGLIE	96.000,00	0,00	358.304,00
Cristina Clementi - INTERVENTI SOCIALI SUL TERRITORIO E SULLE FAMIGLIE (CC.1174)	1174	749	4	7	1	3	(cv) UTILIZZO F.DI REG.LI PER ATTIVITA' INTEGRATIVE DELLE SCUOLE E SPESA PER DIRITTO ALLO STUDIO - CV 220/291 - INTERVENTI SOCIALI SUL TERRITORIO E SULLE FAMIGLIE	47.900,00	47.900,00	47.900,00
Cristina Clementi - INTERVENTI SOCIALI SUL TERRITORIO E SULLE FAMIGLIE (CC.1174)	1174	759	4	6	1	3	CONTRATTO DI SERVIZIO TRASPORTO A CHIAMATA DISABILI - INTERVENTI SOCIALI SUL TERRITORIO E SULLE FAMIGLIE	901.054,06	901.054,06	901.054,06
Cristina Clementi - INTERVENTI SOCIALI SUL TERRITORIO E SULLE FAMIGLIE (CC.1174)	1174	939	4	7	1	4	UTILIZZO AVANZO VINCOLATO PER TRASFERIMENTI - INT. 05 - INTERVENTI SOCIALI SUL TERRITORIO E SULLE FAMIGLIE	29.249,82	0,00	0,00
Cristina Clementi - INTERVENTI SOCIALI SUL TERRITORIO E SULLE FAMIGLIE (CC.1174)	1174	980	4	7	1	4	FORNITURA GRATUITA LIBRI DI TESTO - INTERVENTI SOCIALI SUL TERRITORIO E SULLE FAMIGLIE	170.000,00	170.000,00	170.000,00
Cristina Clementi - INTERVENTI SOCIALI SUL TERRITORIO E SULLE FAMIGLIE (CC.1174)	1174	981	4	7	1	4	(cv) CONTR ALLE FAMIGLIE - ART. 27 L. 448/98 - CAP 274/201 - INTERVENTI SOCIALI SUL TERRITORIO E SULLE FAMIGLIE	258.000,00	258.000,00	258.000,00
Cristina Clementi - INTERVENTI SOCIALI SUL TERRITORIO E SULLE FAMIGLIE (CC.1174)	1174	981	4	7	1	4	(cv) CONTR ALLE FAMIGLIE - ART. 27 L. 448/98 - CAP 274/201 - INTERVENTI SOCIALI SUL TERRITORIO E SULLE FAMIGLIE	126.555,54	0,00	0,00
<b>Cristina Clementi - INTERVENTI SOCIALI SUL TERRITORIO E SULLE FAMIGLIE (CC.1174) Totale</b>								1.628.759,42	1.376.954,06	1.735.258,06
Cristina Clementi - POLITICHE GIOVANILI - ASSOCIAZIONISMO (CC.1172)	1172	434	6	2	1	3	(CV) UTILIZZO CONTRIBUTO REGIONALE POR FSE 2014-2020 AGENDA URBANA - POLITICHE GIOVANILI	6.721,25	0,00	0,00
Cristina Clementi - POLITICHE GIOVANILI - ASSOCIAZIONISMO (CC.1172)	1172	434	6	2	1	3	(CV) UTILIZZO CONTRIBUTO REGIONALE POR FSE 2014-2020 AGENDA URBANA - POLITICHE GIOVANILI	10.436,67	0,00	0,00

RESPONSABILE	CC	CAP	MISS.	PROG	T	MAC	DESCRIZIONE VOCE P.E.G.	2020	2021	2022
Cristina Clementi - POLITICHE GIOVANILI - ASSOCIAZIONISMO (CC.1172)	1172	435	6	2	1	4	(CV) UTIL. CONTR. REG.LE POR FSE 2014-2020 - AG. URBANA - TRASFERIMENTI	20.000,00	20.000,00	20.000,00
Cristina Clementi - POLITICHE GIOVANILI - ASSOCIAZIONISMO (CC.1172)	1172	435	6	2	1	4	(CV) UTIL. CONTR. REG.LE POR FSE 2014-2020 - AG. URBANA - TRASFERIMENTI	20.000,00	0,00	0,00
Cristina Clementi - POLITICHE GIOVANILI - ASSOCIAZIONISMO (CC.1172)	1172	570	6	2	1	3	ENERGIA ELETTRICA - ASM/ENEL/SOLE/UMBRIA ENERGY/ALPIQ - POLITICHE GIOVANILI	2.133,17	2.133,17	2.133,17
Cristina Clementi - POLITICHE GIOVANILI - ASSOCIAZIONISMO (CC.1172)	1172	580	6	2	1	3	UTENZE ACQUA POTABILE - SII - POLITICHE GIOVANILI	810,29	810,29	810,29
Cristina Clementi - POLITICHE GIOVANILI - ASSOCIAZIONISMO (CC.1172)	1172	742	6	2	1	3	UTILIZZO AVANZO VINCOLATO PER PRESTAZIONI DI SERVIZI - INT. 03 - POLITICHE GIOVANILI - ASSOCIAZIONISMO	19.833,48	0,00	0,00
Cristina Clementi - POLITICHE GIOVANILI - ASSOCIAZIONISMO (CC.1172)	1172	742	6	2	1	3	UTILIZZO AVANZO VINCOLATO PER PRESTAZIONI DI SERVIZI - INT. 03 - POLITICHE GIOVANILI - ASSOCIAZIONISMO	59.583,33	0,00	0,00
Cristina Clementi - POLITICHE GIOVANILI - ASSOCIAZIONISMO (CC.1172)	1172	956	6	2	1	4	(CV) UTILIZZO RISORSE PER POLITICHE GIOVANILI - TRASFERIMENTI	22.000,00	22.000,00	22.000,00
Cristina Clementi - POLITICHE GIOVANILI - ASSOCIAZIONISMO (CC.1172)	1172	956	6	2	1	4	(CV) UTILIZZO RISORSE PER POLITICHE GIOVANILI - TRASFERIMENTI	2.961,98	0,00	0,00
<b>Cristina Clementi - POLITICHE GIOVANILI - ASSOCIAZIONISMO (CC.1172) Totale</b>								164.480,17	44.943,46	44.943,46
Cristina Clementi - PROGETTI DI INTEGRAZIONE SOCIO-LAVORATIVA (CC.1173)	1173	312	12	4	1	4	(CV) CONTRIBUTO REGIONALE PROGETTO APRI E PRINA - (CV) CONTRIBUTO REGIONALE PROGETTO APRI E PRINA (COLLEGATO AL CAP. 302 P.E.)	20.000,00	20.000,00	20.000,00
Cristina Clementi - PROGETTI DI INTEGRAZIONE SOCIO-LAVORATIVA (CC.1173)	1173	1028	12	4	1	4	PROGETTO S.I.L. E BORSE LAVORO - PROGETTI DI INTEGRAZIONE SOCIO-LAVORATIVA	30.000,00	40.000,00	40.000,00
<b>Cristina Clementi - PROGETTI DI INTEGRAZIONE SOCIO-LAVORATIVA (CC.1173) Totale</b>								50.000,00	60.000,00	60.000,00
Cristina Clementi - SERVIZI SOCIALI PER MINORI A RISCHIO (CC.1140)	1140	434	12	1	1	3	(CV) UTILIZZO CONTRIBUTO REGIONALE POR FSE 2014-2020 AGENDA URBANA - SERVIZI SOCIALI PER MINORI A RISCHIO	93.163,79	3.666,82	3.666,82
Cristina Clementi - SERVIZI SOCIALI PER MINORI A RISCHIO (CC.1140)	1140	434	12	1	1	3	(CV) UTILIZZO CONTRIBUTO REGIONALE POR FSE 2014-2020 AGENDA URBANA - SERVIZI SOCIALI PER MINORI A RISCHIO	110.369,95	50.696,90	0,00
Cristina Clementi - SERVIZI SOCIALI PER MINORI A RISCHIO (CC.1140)	1140	445	12	4	1	3	(cv) utilizzo trasferimento Ministero per spese di accoglienza minori stranieri non accompagnati - SERVIZI SOCIALI PER MINORI A RISCHIO	123.225,00	123.225,00	123.225,00

RESPONSABILE	CC	CAP	MISS.	PROG	T	MAC	DESCRIZIONE VOCE P.E.G.	2020	2021	2022
Cristina Clementi - SERVIZI SOCIALI PER MINORI A RISCHIO (CC.1140)	1140	445	12	4	1	3	(cv) utilizzo trasferimento Ministero per spese di accoglienza minori stranieri non accompagnati - SERVIZI SOCIALI PER MINORI A RISCHIO	83.025,00	0,00	0,00
Cristina Clementi - SERVIZI SOCIALI PER MINORI A RISCHIO (CC.1140)	1140	465	12	1	1	3	UTENZE TELEFONIA MOBILE - SERVIZI SOCIALI PER MINORI A RISCHIO	104,88	104,88	104,88
Cristina Clementi - SERVIZI SOCIALI PER MINORI A RISCHIO (CC.1140)	1140	534	12	4	1	3	(cv) UTILIZZO CONTRIBUTI DA ALTRI ENTI PER SERVIZIO ADOZIONI - PRESTAZIONE DI SERVIZI	3.800,00	3.800,00	3.800,00
Cristina Clementi - SERVIZI SOCIALI PER MINORI A RISCHIO (CC.1140)	1140	551	12	4	1	3	(cv) UTILIZZO CONTRIBUTI DA ALTRI ENTI PER SERVIZIO ADOZIONI - ACQUISTO BENI DI CONSUMO	1.000,00	1.000,00	1.000,00
Cristina Clementi - SERVIZI SOCIALI PER MINORI A RISCHIO (CC.1140)	1140	551	12	4	1	3	(cv) UTILIZZO CONTRIBUTI DA ALTRI ENTI PER SERVIZIO ADOZIONI - ACQUISTO BENI DI CONSUMO	901,58	0,00	0,00
Cristina Clementi - SERVIZI SOCIALI PER MINORI A RISCHIO (CC.1140)	1140	570	12	1	1	3	ENERGIA ELETTRICA - ASM/ENEL/SOLE/UMBRIA ENERGY/ALPIQ - SERVIZI SOCIALI PER MINORI A RISCHIO	3.679,30	3.679,30	3.679,30
Cristina Clementi - SERVIZI SOCIALI PER MINORI A RISCHIO (CC.1140)	1140	580	12	1	1	3	UTENZE ACQUA POTABILE - SII - SERVIZI SOCIALI PER MINORI A RISCHIO	404,47	404,47	404,47
Cristina Clementi - SERVIZI SOCIALI PER MINORI A RISCHIO (CC.1140)	1140	590	12	1	1	3	UTENZE TELEFONICHE E FAX - SERVIZI SOCIALI PER MINORI A RISCHIO	1.182,31	1.182,31	1.182,31
Cristina Clementi - SERVIZI SOCIALI PER MINORI A RISCHIO (CC.1140)	1140	601	12	1	1	3	UTENZE DEL GAS - SERVIZI SOCIALI PER MINORI A RISCHIO	531,06	531,06	531,06
Cristina Clementi - SERVIZI SOCIALI PER MINORI A RISCHIO (CC.1140)	1140	742	12	1	1	3	UTILIZZO AVANZO VINCOLATO PER PRESTAZIONI DI SERVIZI - INT. 03 - SERVIZI SOCIALI PER MINORI A RISCHIO	44.378,50	6.291,59	0,00
Cristina Clementi - SERVIZI SOCIALI PER MINORI A RISCHIO (CC.1140)	1140	860	12	1	1	3	RETTE DI RICOVERO PER MINORI - SERVIZI SOCIALI PER MINORI A RISCHIO	700.000,00	467.000,00	467.000,00
Cristina Clementi - SERVIZI SOCIALI PER MINORI A RISCHIO (CC.1140)	1140	893	12	1	1	3	(cv)INCLUSIONE SOCIALE E LOTTA ALLA POVERTA' - SERVIZI SOCIALI PER MINORI A RISCHIO	649.827,22	649.827,22	649.827,22
Cristina Clementi - SERVIZI SOCIALI PER MINORI A RISCHIO (CC.1140)	1140	893	12	1	1	3	(cv)INCLUSIONE SOCIALE E LOTTA ALLA POVERTA' - SERVIZI SOCIALI PER MINORI A RISCHIO	244.020,44	244.020,44	142.345,26
Cristina Clementi - SERVIZI SOCIALI PER MINORI A RISCHIO (CC.1140)	1140	955	12	4	1	9	RESTITUZIONE DI CONTRIBUTI NON DOVUTI E RICEVUTI IN ECCESSO.	14.535,00	14.535,00	14.535,00
Cristina Clementi - SERVIZI SOCIALI PER MINORI A RISCHIO (CC.1140)	1140	1023	12	1	1	4	INTERVENTI PER AFFIDO MINORI - SERVIZI SOCIALI PER MINORI A RISCHIO	112.500,00	112.500,00	150.000,00
Cristina Clementi - SERVIZI SOCIALI PER MINORI A RISCHIO (CC.1140)	2114	434	12	1	1	10	(CV) UTILIZZO CONTRIBUTO REGIONALE POR FESR 2014-2020 AGENDA URBANA - SERVIZI SOCIALI PER MINORI A RISCHIO	50.696,90	0,00	0,00
Cristina Clementi - SERVIZI SOCIALI PER MINORI A RISCHIO (CC.1140)	2114	742	12	1	1	10	UTILIZZO AVANZO VINCOLATO PER PRESTAZIONI DI SERVIZI - INT. 03 - FPV - SERVIZI SOCIALI PER MINORI A RISCHIO	6.291,59	0,00	0,00
Cristina Clementi - SERVIZI SOCIALI PER MINORI A RISCHIO (CC.1140)	2114	893	12	1	1	10	FPV - INCLUSIONE SOCIALE E LOTTA ALLA POVERTA' - SERVIZI SOCIALI PER MINORI A RISCHIO	386.365,70	142.345,26	0,00
<b>Cristina Clementi - SERVIZI SOCIALI PER MINORI A RISCHIO (CC.1140)</b>								<b>2.630.002,69</b>	<b>1.824.810,25</b>	<b>1.561.301,32</b>
<b>Totale</b>										
Cristina Clementi - STRUTTURE RESIDENZIALI - EMERGENZE ABITATIVE (CC.1160)	1160	439	12	4	1	3	(cv) utilizzo contributi per progetto contrasto all'emarginazione adulta grave - STRUTTURE RESIDENZIALI EMERGENZE ABITATIVE	50.000,00	50.000,00	50.000,00

RESPONSABILE	CC	CAP	MISS.	PROG	T	MAC	DESCRIZIONE VOCE P.E.G.	2020	2021	2022
Cristina Clementi - STRUTTURE RESIDENZIALI - EMERGENZE ABITATIVE (CC.1160)	1160	580	12	3	1	3	UTENZE ACQUA POTABILE - SII - STRUTTURE RESIDENZIALI - EMERGENZE ABITATIVE	241,14	241,14	241,14
<b>Cristina Clementi - STRUTTURE RESIDENZIALI - EMERGENZE ABITATIVE (CC.1160) Totale</b>								50.241,14	50.241,14	50.241,14
Emanuel De Vincenzi - CIRCOSCRIZIONI E DECENTRAMENTO (CC.0030)	30	11	1	1	1	1	RETRIBUZIONI AL PERSONALE - CIRCOSCRIZIONI E DECENTRAMENTO	217.610,27	184.076,86	184.076,86
Emanuel De Vincenzi - CIRCOSCRIZIONI E DECENTRAMENTO (CC.0030)	30	31	1	1	1	1	CONTRIBUTI OBBLIGATORI SU RETRIBUZIONI - CIRCOSCRIZIONI E DECENTRAMENTO	58.219,72	49.399,56	49.399,56
Emanuel De Vincenzi - CIRCOSCRIZIONI E DECENTRAMENTO (CC.0030)	30	465	1	1	1	3	UTENZE TELEFONIA MOBILE - CIRCOSCRIZIONI E DECENTRAMENTO	176,65	176,65	176,65
Emanuel De Vincenzi - CIRCOSCRIZIONI E DECENTRAMENTO (CC.0030)	30	550	1	1	1	3	PULIZIA LOCALI - CANONE DI APPALTO - SERV. ECONOMATO - CIRCOSCRIZIONI E DECENTRAMENTO	10.585,00	10.585,00	10.585,00
Emanuel De Vincenzi - CIRCOSCRIZIONI E DECENTRAMENTO (CC.0030)	30	570	1	1	1	3	ENERGIA ELETTRICA - ASM/ENEL/SOLE/UMBRIA ENERGY/ALPIQ - CIRCOSCRIZIONI E DECENTRAMENTO	64.221,66	64.221,66	64.221,66
Emanuel De Vincenzi - CIRCOSCRIZIONI E DECENTRAMENTO (CC.0030)	30	580	1	1	1	3	UTENZE ACQUA POTABILE - SII - CIRCOSCRIZIONI E DECENTRAMENTO	11.021,11	11.021,11	11.021,11
Emanuel De Vincenzi - CIRCOSCRIZIONI E DECENTRAMENTO (CC.0030)	30	590	1	1	1	3	UTENZE TELEFONICHE E FAX - CIRCOSCRIZIONI E DECENTRAMENTO	5.486,65	5.486,65	5.486,65
Emanuel De Vincenzi - CIRCOSCRIZIONI E DECENTRAMENTO (CC.0030)	30	600	1	1	1	3	UTENZE / RISCALDAMENTO - GESTIONE APPALTO - SERV. MANUTENZIONI - CIRCOSCRIZIONI E DECENTRAMENTO	45.000,00	45.000,00	45.000,00
Emanuel De Vincenzi - CIRCOSCRIZIONI E DECENTRAMENTO (CC.0030)	30	601	1	1	1	3	UTENZE DEL GAS - CIRCOSCRIZIONI E DECENTRAMENTO	8.501,30	8.406,15	8.501,30
Emanuel De Vincenzi - CIRCOSCRIZIONI E DECENTRAMENTO (CC.0030)	30	811	1	1	1	3	INTERVENTI MANUTENTIVI SU BENI MOBILI ED IMM.LI DEL PATRIMONIO COM.LE (EX F.DI L. 10) - CIRCOSCRIZIONI E DECENTRAMENTO	4.500,00	6.000,00	6.000,00
Emanuel De Vincenzi - CIRCOSCRIZIONI E DECENTRAMENTO (CC.0030)	30	900	1	1	1	3	FITTI PASSIVI - SERV. PATRIMONIO - CIRCOSCRIZIONI E DECENTRAMENTO	17.000,00	17.000,00	17.000,00
Emanuel De Vincenzi - CIRCOSCRIZIONI E DECENTRAMENTO (CC.0030)	30	1079	1	1	1	7	QUOTA INTERESSI SU B.O.C. EMESSI A TASSO FISSO - SERVIZI DECENTRATI	1.984,33	1.667,98	1.340,04



RESPONSABILE	CC	CAP	MISS.	PROG	T	MAC	DESCRIZIONE VOCE P.E.G.	2020	2021	2022
Emanuel De Vincenzi - CIRCOSCRIZIONI E DECENTRAMENTO (CC.0030)	30	1082	1	1	1	7	QUOTA INTERESSI SU BOC EMESSI A TASSO VARIABILE	5.795,68	7.183,45	10.434,13
Emanuel De Vincenzi - CIRCOSCRIZIONI E DECENTRAMENTO (CC.0030)	30	1194	1	1	1	2	I.R.A.P. - CIRCOSCRIZIONI E DECENTRAMENTO	14.755,40	11.944,44	11.944,44
<b>Emanuel De Vincenzi - CIRCOSCRIZIONI E DECENTRAMENTO (CC.0030) Totale</b>								464.857,77	422.169,51	425.187,40
Emanuela De Vincenzi - ANAGRAFE (CC.0270)	270	11	1	7	1	1	RETRIBUZIONI AL PERSONALE - ANAGRAFE	435.632,92	405.003,14	387.060,98
Emanuela De Vincenzi - ANAGRAFE (CC.0270)	270	31	1	7	1	1	CONTRIBUTI OBBLIGATORI SU RETRIBUZIONI - ANAGRAFE	112.777,08	104.719,83	100.000,08
Emanuela De Vincenzi - ANAGRAFE (CC.0270)	270	140	1	7	1	3	CANCELLERIA E STAMPATI - ANAGRAFE	6.000,00	8.077,80	8.077,80
Emanuela De Vincenzi - ANAGRAFE (CC.0270)	270	207	1	7	1	1	ASSEGNI FAMILIARI PER IL PERSONALE - ANAGRAFE	2.952,00	2.952,00	2.952,00
Emanuela De Vincenzi - ANAGRAFE (CC.0270)	270	275	1	7	1	4	(CV) TRASFERIMENTO MINISTERO DIRITTI RILASCIO CARTA IDENTITA' ELETTRONICA - ANAGRAFE	220.000,00	220.000,00	220.000,00
Emanuela De Vincenzi - ANAGRAFE (CC.0270)	270	590	1	7	1	3	UTENZE TELEFONICHE E FAX - ANAGRAFE	466,69	466,69	466,69
Emanuela De Vincenzi - ANAGRAFE (CC.0270)	270	700	1	8	1	3	PRESTAZIONI VARIE - ANAGRAFE	5.600,00	4.754,00	4.754,00
Emanuela De Vincenzi - ANAGRAFE (CC.0270)	270	772	1	7	1	3	SPESE TESORERIA- COMMISSIONI POS ANAGRAFE	2.500,00	0,00	0,00
Emanuela De Vincenzi - ANAGRAFE (CC.0270)	270	1194	1	7	1	2	I.R.A.P. - ANAGRAFE	34.831,92	32.264,34	30.760,32
<b>Emanuela De Vincenzi - ANAGRAFE (CC.0270) Totale</b>								820.760,61	778.237,80	754.071,87
Emanuela De Vincenzi - AVVOCATURA (CC.0350)	350	11	1	11	1	1	RETRIBUZIONI AL PERSONALE - AVVOCATURA	104.305,81	104.305,81	104.305,81
Emanuela De Vincenzi - AVVOCATURA (CC.0350)	350	31	1	11	1	1	CONTRIBUTI OBBLIGATORI SU RETRIBUZIONI - AVVOCATURA	27.978,24	27.978,24	27.978,24
Emanuela De Vincenzi - AVVOCATURA (CC.0350)	350	36	1	11	1	1	(cv) UTILIZZO F.DI VINC PER COMPENSI UFF LEGALE CAUSE RISOLTE POSITIVAMENTE - CV 1675 - AVVOCATURA	76.500,00	76.500,00	76.500,00
Emanuela De Vincenzi - AVVOCATURA (CC.0350)	350	88	1	11	1	1	UTILIZZO AVANZO VINCOLATO - PERSONALE - INT. 01 - AVVOCATURA	88.350,90	0,00	0,00
Emanuela De Vincenzi - AVVOCATURA (CC.0350)	350	650	1	11	1	3	SPESE LEGALI E GIUDIZIALI - AVVOCATURA	18.000,00	24.000,00	24.000,00
Emanuela De Vincenzi - AVVOCATURA (CC.0350)	350	1194	1	11	1	2	I.R.A.P. - AVVOCATURA	8.743,56	8.743,56	8.743,56
<b>Emanuela De Vincenzi - AVVOCATURA (CC.0350) Totale</b>								323.878,51	241.527,61	241.527,61

RESPONSABILE	CC	CAP	MISS.	PROG	T	MAC	DESCRIZIONE VOCE P.E.G.	2020	2021	2022
Emanuela De Vincenzi - COMUNICAZIONE (CC.0020)	20	11	1	11	1	1	RETRIBUZIONI AL PERSONALE - SISTEMA INTEGRATO SPORTELLI	85.153,04	85.153,04	85.153,04
Emanuela De Vincenzi - COMUNICAZIONE (CC.0020)	20	31	1	11	1	1	CONTRIBUTI OBBLIGATORI SU RETRIBUZIONI - SISTEMA INTEGRATO SPORTELLI	23.208,60	23.208,60	23.208,60
Emanuela De Vincenzi - COMUNICAZIONE (CC.0020)	20	416	1	11	1	3	(cv) EUROPE DIRECT - UTILIZZO FONDI EUROPEI	22.900,00	22.900,00	22.900,00
Emanuela De Vincenzi - COMUNICAZIONE (CC.0020)	20	416	1	11	1	3	(cv) EUROPE DIRECT - UTILIZZO FONDI EUROPEI	6.980,00	0,00	0,00
Emanuela De Vincenzi - COMUNICAZIONE (CC.0020)	20	436	1	11	1	4	(CV)UTILIZZO EUROPE DIRECT FONDI EUROPEI - CONTIBUTI/TRASFERIMENTI	8.000,00	8.000,00	8.000,00
Emanuela De Vincenzi - COMUNICAZIONE (CC.0020)	20	436	1	11	1	4	(CV)UTILIZZO EUROPE DIRECT FONDI EUROPEI - CONTIBUTI/TRASFERIMENTI	14.000,00	0,00	0,00
Emanuela De Vincenzi - COMUNICAZIONE (CC.0020)	20	446	1	11	1	4	(CV) UTILIZZO EUROPE DIRECT FONDI EUROPEI - CONTRIBUTI/TRASFERIMENTI - COMUNICAZIONE	6.000,00	6.000,00	6.000,00
Emanuela De Vincenzi - COMUNICAZIONE (CC.0020)	20	1194	1	11	1	2	I.R.A.P. - SISTEMA INTEGRATO SPORTELLI	7.137,96	7.137,96	7.137,96
<b>Emanuela De Vincenzi - COMUNICAZIONE (CC.0020) Totale</b>								<b>173.379,60</b>	<b>152.399,60</b>	<b>152.399,60</b>
Emanuela De Vincenzi - FUNZIONAMENTO CONSIGLIO COMUNALE (CC.0012)	12	11	1	1	1	1	RETRIBUZIONI AL PERSONALE - FUNZIONAMENTO CONSIGLIO COMUNALE	43.448,50	43.448,50	43.448,50
Emanuela De Vincenzi - FUNZIONAMENTO CONSIGLIO COMUNALE (CC.0012)	12	31	1	1	1	1	CONTRIBUTI OBBLIGATORI SU RETRIBUZIONI - FUNZIONAMENTO CONSIGLIO COMUNALE	11.411,76	11.411,76	11.411,76
Emanuela De Vincenzi - FUNZIONAMENTO CONSIGLIO COMUNALE (CC.0012)	12	361	1	1	1	3	INDENNITA DI CARICA AL PRESIDENTE DEL CONSIGLIO E INDENNITA DI PRESENZA O DI FUNZIONE AI CONSIGLIERI COMUNALI - FUNZIONAMENTO CONSIGLIO COMUNALE	220.820,20	249.000,00	249.000,00
Emanuela De Vincenzi - FUNZIONAMENTO CONSIGLIO COMUNALE (CC.0012)	12	381	1	1	1	3	INDENNITA DI MISSIONE E RIMBORSO SPESE FORZOSE AL PRESIDENTE DEL CONSIGLIO E CONSIGLIERI COMUNALI - FUNZIONAMENTO CONSIGLIO COMUNALE	2.700,00	2.700,00	2.700,00
Emanuela De Vincenzi - FUNZIONAMENTO CONSIGLIO COMUNALE (CC.0012)	12	400	1	1	1	3	RIMBORSI DATORI DI LAVORO AMMINISTRATORI ED ONERI - FUNZIONAMENTO CONSIGLIO COMUNALE	36.000,00	46.000,00	46.000,00
Emanuela De Vincenzi - FUNZIONAMENTO CONSIGLIO COMUNALE (CC.0012)	12	440	1	1	1	3	INDENNITA DI PRESENZA COMMISSIONI VARIE - FUNZIONAMENTO CONSIGLIO COMUNALE	36.500,00	0,00	0,00
Emanuela De Vincenzi - FUNZIONAMENTO CONSIGLIO COMUNALE (CC.0012)	12	465	1	1	1	3	UTENZE TELEFONIA MOBILE - FUNZIONAMENTO CONSIGLIO COMUNALE	172,08	172,08	172,08
Emanuela De Vincenzi - FUNZIONAMENTO CONSIGLIO COMUNALE (CC.0012)	12	681	1	1	1	3	SPESE PER LA COMUNICAZIONE ISTITUZIONALE E PER I SERVIZI AL CITTADINO. - FUNZIONAMENTO CONSIGLIO COMUNALE	2.804,65	2.804,64	2.804,64

RESPONSABILE	CC	CAP	MISS.	PROG	T	MAC	DESCRIZIONE VOCE P.E.G.	2020	2021	2022
Emanuela De Vincenzi - FUNZIONAMENTO CONSIGLIO COMUNALE (CC.0012)	12	700	1	1	1	3	PRESTAZIONI VARIE - FUNZIONAMENTO CONSIGLIO COMUNALE	9.462,32	4.465,20	4.465,20
Emanuela De Vincenzi - FUNZIONAMENTO CONSIGLIO COMUNALE (CC.0012)	12	1194	1	1	1	2	I.R.A.P. - FUNZIONAMENTO CONSIGLIO COMUNALE	3.642,12	3.642,12	3.642,12
Emanuela De Vincenzi - FUNZIONAMENTO CONSIGLIO COMUNALE (CC.0012)	12	1196	1	1	1	2	IRAP SU INDENNITA' DI PRESIDENTE E CONSIGLIERI - FUNZIONAMENTO CONSIGLIO COMUNALE	25.000,00	25.000,00	25.000,00
<b>Emanuela De Vincenzi - FUNZIONAMENTO CONSIGLIO COMUNALE (CC.0012) Totale</b>								391.961,63	388.644,30	388.644,30
Emanuela De Vincenzi - FUNZIONAMENTO GIUNTA COMUNALE (CC.0011)	11	360	1	1	1	3	INDENNITA DI CARICA AL SINDACO ED AI COMPONENTI DELLA GIUNTA - FUNZIONAMENTO GIUNTA COMUNALE	390.176,16	390.000,00	390.000,00
Emanuela De Vincenzi - FUNZIONAMENTO GIUNTA COMUNALE (CC.0011)	11	380	1	1	1	3	INDENNITA DI MISSIONE E RIMBORSO SPESE FORZOSE AL SINDACO E AI COMPONENTI DELLA GIUNTA - FUNZIONAMENTO GIUNTA COMUNALE	500,00	5.000,00	5.000,00
Emanuela De Vincenzi - FUNZIONAMENTO GIUNTA COMUNALE (CC.0011)	11	400	1	1	1	3	RIMBORSI DATORI DI LAVORO AMMINISTRATORI ED ONERI - FUNZIONAMENTO GIUNTA COMUNALE	70.000,00	56.264,05	56.264,05
<b>Emanuela De Vincenzi - FUNZIONAMENTO GIUNTA COMUNALE (CC.0011) Totale</b>								460.676,16	451.264,05	451.264,05
Emanuela De Vincenzi - GESTIONE URBANISTICA (CC.0900)	900	570	8	1	1	3	ENERGIA ELETTRICA - ASM/ENEL/SOLE/UMBRIA ENERGY/ALPIQ - STRUTTURA DI DIREZIONE E SEGRETERIA	1.187,94	1.187,94	1.187,94
Emanuela De Vincenzi - GESTIONE URBANISTICA (CC.0900)	900	590	8	1	1	3	UTENZE TELEFONICHE E FAX - STRUTTURA DI DIREZIONE E SEGRETERIA	142,76	142,76	142,76
<b>Emanuela De Vincenzi - GESTIONE URBANISTICA (CC.0900) Totale</b>								1.330,70	1.330,70	1.330,70
Emanuela De Vincenzi - ORGANI ISTITUZIONALI (CC.0010)	10	11	1	1	1	1	RETRIBUZIONI AL PERSONALE - ORGANI ISTITUZIONALI	509.809,44	488.475,32	488.475,32
Emanuela De Vincenzi - ORGANI ISTITUZIONALI (CC.0010)	10	31	1	1	1	1	CONTRIBUTI OBBLIGATORI SU RETRIBUZIONI - ORGANI ISTITUZIONALI	138.433,42	132.821,52	132.821,52
Emanuela De Vincenzi - ORGANI ISTITUZIONALI (CC.0010)	10	130	1	1	1	3	GIORNALI E RIVISTE - ORGANI ISTITUZIONALI	1.875,00	2.500,00	2.500,00
Emanuela De Vincenzi - ORGANI ISTITUZIONALI (CC.0010)	10	172	1	1	1	3	ACQUISTO BENI PER SPESE DI RAPPRESENTANZA - ORGANI ISTITUZIONALI	650,99	867,99	867,99
Emanuela De Vincenzi - ORGANI ISTITUZIONALI (CC.0010)	10	207	1	1	1	1	ASSEGNI FAMILIARI PER IL PERSONALE - ORGANI ISTITUZIONALI	2.518,08	2.518,08	2.518,08
Emanuela De Vincenzi - ORGANI ISTITUZIONALI (CC.0010)	10	314	1	1	1	3	(CV) UTILIZZO CONTRIBUTO REGIONALE PER PROGETTO "PATTO PER TERNI SICURA" - ORGANI ISTITUZIONALI	50.000,00	50.000,00	50.000,00
Emanuela De Vincenzi - ORGANI ISTITUZIONALI (CC.0010)	10	314	1	1	1	3	(CV) UTILIZZO CONTRIBUTO REGIONALE PER PROGETTO "PATTO PER TERNI SICURA" - ORGANI ISTITUZIONALI	17.563,13	0,00	0,00

RESPONSABILE	CC	CAP	MISS.	PROG	T	MAC	DESCRIZIONE VOCE P.E.G.	2020	2021	2022
Emanuela De Vincenzi - ORGANI ISTITUZIONALI (CC.0010)	10	434	1	1	1	3	(CV) UTILIZZO CONTRIBUTO REGIONALE POR FESR 2014-2020 AGENDA URBANA	67.568,00	18.054,50	24.002,50
Emanuela De Vincenzi - ORGANI ISTITUZIONALI (CC.0010)	10	434	1	1	1	3	(CV) UTILIZZO CONTRIBUTO REGIONALE POR FESR 2014-2020 AGENDA URBANA	11.468,00	0,00	0,00
Emanuela De Vincenzi - ORGANI ISTITUZIONALI (CC.0010)	10	450	1	1	1	3	COMPENSI E RIMBORSI ORGANO DI REVISIONE - ORGANI ISTITUZIONALI	70.000,00	70.000,00	70.000,00
Emanuela De Vincenzi - ORGANI ISTITUZIONALI (CC.0010)	10	465	1	1	1	3	UTENZE TELEFONIA MOBILE - ORGANI ISTITUZIONALI	3.525,12	3.525,12	3.525,12
Emanuela De Vincenzi - ORGANI ISTITUZIONALI (CC.0010)	10	550	1	1	1	3	PULIZIA LOCALI - CANONE DI APPALTO - SERV. ECONOMATO - ORGANI ISTITUZIONALI	34.346,34	34.346,34	34.346,34
Emanuela De Vincenzi - ORGANI ISTITUZIONALI (CC.0010)	10	590	1	1	1	3	UTENZE TELEFONICHE E FAX - ORGANI ISTITUZIONALI	15.804,79	15.804,79	15.804,79
Emanuela De Vincenzi - ORGANI ISTITUZIONALI (CC.0010)	10	700	1	1	1	3	PRESTAZIONI VARIE - ORGANI ISTITUZIONALI	926,55	1.235,40	1.235,40
Emanuela De Vincenzi - ORGANI ISTITUZIONALI (CC.0010)	10	944	1	1	1	4	QUOTE ASSOC.VE ANCI NAZ.LE E LEGA AUTONOMIE - ORGANI ISTITUZIONALI	19.652,81	19.652,81	19.652,81
Emanuela De Vincenzi - ORGANI ISTITUZIONALI (CC.0010)	10	945	1	1	1	4	QUOTE ASSOCIATIVE ANCI REGIONALE E FELCOS UMBRIA (COOPERAZIONE INTERNAZIONALE) - ORGANI ISTITUZIONALI	15.000,00	13.695,10	13.695,10
Emanuela De Vincenzi - ORGANI ISTITUZIONALI (CC.0010)	10	1194	1	1	1	2	I.R.A.P. - ORGANI ISTITUZIONALI	41.050,48	39.262,08	39.262,08
<b>Emanuela De Vincenzi - ORGANI ISTITUZIONALI (CC.0010) Totale</b>								1.000.192,15	892.759,05	898.707,05
Emanuela De Vincenzi - PIANI EDILIZIA RESIDENZIALE (CC.0920)	920	11	8	2	1	1	RETRIBUZIONI AL PERSONALE - EDILIZIA	558.205,14	558.054,37	543.007,33
Emanuela De Vincenzi - PIANI EDILIZIA RESIDENZIALE (CC.0920)	920	31	8	2	1	1	CONTRIBUTI OBBLIGATORI SU RETRIBUZIONI - EDILIZIA	152.499,66	152.457,84	148.203,60
Emanuela De Vincenzi - PIANI EDILIZIA RESIDENZIALE (CC.0920)	920	207	8	2	1	1	ASSEGNI FAMILIARI PER IL PERSONALE - EDILIZIA	6.267,60	6.267,60	6.267,60
Emanuela De Vincenzi - PIANI EDILIZIA RESIDENZIALE (CC.0920)	920	362	8	2	1	3	GETTONI DI PRESENZA MEMBRI ESTERNI COMMISSIONE QUALITA' ARCHITETTONICA - EDILIZIA	9.000,00	7.000,00	7.000,00
Emanuela De Vincenzi - PIANI EDILIZIA RESIDENZIALE (CC.0920)	920	465	8	2	1	3	UTENZE TELEFONIA MOBILE - EDILIZIA	313,12	313,12	313,12
Emanuela De Vincenzi - PIANI EDILIZIA RESIDENZIALE (CC.0920)	920	590	8	2	1	3	UTENZE TELEFONICHE E FAX - EDILIZIA	216,66	216,66	216,66
Emanuela De Vincenzi - PIANI EDILIZIA RESIDENZIALE (CC.0920)	920	663	8	2	1	3	SPESE DI NOTIFICA DECRETI RESIDENTI FUORI COMUNE - EDILIZIA	375,00	500,00	500,00
Emanuela De Vincenzi - PIANI EDILIZIA RESIDENZIALE (CC.0920)	920	747	8	2	1	3	(cv) UTILIZZO SOMME DERIVANTI DA SANZIONI PER DANNO AMBIENTALE - D.LGS. 490/99 - DECRETO RONCHI - LR 28/01 - ORDINANZE SINDACALI PER I CANI - CV PE 393 RIS 300 - EDILIZIA	10.000,00	10.000,00	10.000,00
Emanuela De Vincenzi - PIANI EDILIZIA RESIDENZIALE (CC.0920)	920	807	8	2	1	3	SUAP - EDILIZIA: PRESTAZIONI DI SERVIZI - EDILIZIA	10.000,00	10.000,00	10.000,00
Emanuela De Vincenzi - PIANI EDILIZIA RESIDENZIALE (CC.0920)	920	947	8	2	1	4	(cv) UTILIZZO FONDI VINC. PER SUPERAMENTO BARRIERE ARCHITETTONICHE - TRASFERIMENTI - EDILIZIA	120.000,00	120.000,00	120.000,00

RESPONSABILE	CC	CAP	MISS.	PROG	T	MAC	DESCRIZIONE VOCE P.E.G.	2020	2021	2022
Emanuela De Vincenzi - PIANI EDILIZIA RESIDENZIALE (CC.0920)	920	993	8	2	1	9	RIMBORSO ONERI CONCESSORI - EDILIZIA	100.000,00	80.000,00	122.704,00
Emanuela De Vincenzi - PIANI EDILIZIA RESIDENZIALE (CC.0920)	920	1018	8	2	1	4	SUAP - EDILIZIA: TRASFERIMENTI - EDILIZIA	10.000,00	10.000,00	10.000,00
Emanuela De Vincenzi - PIANI EDILIZIA RESIDENZIALE (CC.0920)	920	1064	8	2	1	7	INTERESSI PASSIVI SU MUTUI IN AMM.TO - ALTRI ISTITUTI SETTORE PUBBLICO - SERV. FINANZIARIO - EDILIZIA	1.000,00	4.000,00	5.000,00
Emanuela De Vincenzi - PIANI EDILIZIA RESIDENZIALE (CC.0920)	920	1194	8	2	1	2	I.R.A.P. - EDILIZIA	46.785,08	46.772,44	45.511,08
Emanuela De Vincenzi - PIANI EDILIZIA RESIDENZIALE (CC.0920)	920	1242	8	2	1	9	SGRAVI E RIMBORSI - PIANI EDILIZIA RESIDENZIALE	500,00	0,00	0,00
<b>Emanuela De Vincenzi - PIANI EDILIZIA RESIDENZIALE (CC.0920) Totale</b>								1.025.162,26	1.005.582,03	1.028.723,39
Emanuela De Vincenzi - PIANIFICAZIONE E CONTROLLO STRATEGICO (CC.0061)	61	684	1	2	1	3	COMUNICAZIONE POLITICO-ISTITUZIONALE - PIANIFICAZIONE E CONTROLLO STRATEGICO	3.000,00	4.000,00	4.000,00
<b>Emanuela De Vincenzi - PIANIFICAZIONE E CONTROLLO STRATEGICO (CC.0061) Totale</b>								3.000,00	4.000,00	4.000,00
Emanuela De Vincenzi - PIANIFICAZIONE E PROGETTAZIONE (CC.0890)	890	11	8	1	1	1	RETRIBUZIONI AL PERSONALE - PIANIFICAZIONE E GESTIONE URBANISTICA	196.698,52	196.698,52	196.698,52
Emanuela De Vincenzi - PIANIFICAZIONE E PROGETTAZIONE (CC.0890)	890	31	8	1	1	1	CONTRIBUTI OBBLIGATORI SU RETRIBUZIONI - PIANIFICAZIONE E GESTIONE URBANISTICA	53.040,24	53.040,24	53.040,24
Emanuela De Vincenzi - PIANIFICAZIONE E PROGETTAZIONE (CC.0890)	890	1194	8	1	1	2	I.R.A.P. - PIANIFICAZIONE E GESTIONE URBANISTICA	16.488,72	16.488,72	16.488,72
Emanuela De Vincenzi - PIANIFICAZIONE E PROGETTAZIONE (CC.0890)	890	4004	8	1	2	2	UTILIZZO CONTRIBUTI PER STUDI E PROGETTAZIONE - PIANIFICAZIONE E GESTIONE URBANISTICA	1.329,13	0,00	0,00
<b>Emanuela De Vincenzi - PIANIFICAZIONE E PROGETTAZIONE (CC.0890) Totale</b>								267.556,61	266.227,48	266.227,48
Emanuela De Vincenzi - POLITICHE ABITATIVE (CC.1161)	1161	11	12	6	1	1	RETRIBUZIONI AL PERSONALE - POLITICHE ABITATIVE	92.829,88	92.829,88	92.829,88
Emanuela De Vincenzi - POLITICHE ABITATIVE (CC.1161)	1161	31	12	6	1	1	CONTRIBUTI OBBLIGATORI SU RETRIBUZIONI - POLITICHE ABITATIVE	24.837,00	24.837,00	24.837,00
Emanuela De Vincenzi - POLITICHE ABITATIVE (CC.1161)	1161	905	12	6	1	3	ALLOGGI PROVVISORI - CONVENZIONI ATER - POLITICHE ABITATIVE	11.735,00	11.735,00	11.735,00
Emanuela De Vincenzi - POLITICHE ABITATIVE (CC.1161)	1161	1019	12	6	1	4	(cv) UTIL. CONTR. REG.LE A FAVORE DI CONDUTTORI DI IMMOBILI AI SENSI DELLA L.431/98 CV 271/203 - POLITICHE ABITATIVE	288.000,00	288.000,00	288.000,00

RESPONSABILE	CC	CAP	MISS.	PROG	T	MAC	DESCRIZIONE VOCE P.E.G.	2020	2021	2022
Emanuela De Vincenzi - POLITICHE ABITATIVE (CC.1161)	1161	1045	12	6	1	4	FONDO RIPIANO MOROSITA INQUILINI - L.R. 33/96 ART. 27 - POLITICHE ABITATIVE	5.250,00	7.000,00	7.000,00
Emanuela De Vincenzi - POLITICHE ABITATIVE (CC.1161)	1161	1194	12	6	1	2	I.R.A.P. - POLITICHE ABITATIVE	7.781,64	7.781,64	7.781,64
<b>Emanuela De Vincenzi - POLITICHE ABITATIVE (CC.1161) Totale</b>								430.433,52	432.183,52	432.183,52
Emanuela De Vincenzi - SEGRETERIA GENERALE - CONTRATTI (CC.0060)	60	11	1	2	1	1	RETRIBUZIONI AL PERSONALE - SEGRETERIA GENERALE - CONTRATTI	751.895,16	788.075,90	892.255,64
Emanuela De Vincenzi - SEGRETERIA GENERALE - CONTRATTI (CC.0060)	60	31	1	2	1	1	CONTRIBUTI OBBLIGATORI SU RETRIBUZIONI - SEGRETERIA GENERALE - CONTRATTI	203.042,29	213.620,89	243.076,44
Emanuela De Vincenzi - SEGRETERIA GENERALE - CONTRATTI (CC.0060)	60	130	1	2	1	3	GIORNALI E RIVISTE - SEGRETERIA GENERALE - CONTRATTI	1.000,00	1.000,00	1.000,00
Emanuela De Vincenzi - SEGRETERIA GENERALE - CONTRATTI (CC.0060)	60	207	1	2	1	1	ASSEGNI FAMILIARI PER IL PERSONALE - SEGRETERIA GENERALE - CONTRATTI	4.611,36	4.611,36	4.611,36
Emanuela De Vincenzi - SEGRETERIA GENERALE - CONTRATTI (CC.0060)	60	390	1	2	1	10	PREMI DI ASSICURAZIONE - SEGRETERIA GENERALE - CONTRATTI	290.911,70	180.000,00	180.000,00
Emanuela De Vincenzi - SEGRETERIA GENERALE - CONTRATTI (CC.0060)	60	393	1	2	1	4	PAGAMENTO SINISTRI IN AUTO ASSICURAZIONE	50.000,00	25.000,00	25.000,00
Emanuela De Vincenzi - SEGRETERIA GENERALE - CONTRATTI (CC.0060)	60	394	1	2	1	4	PAGAMENTO SINISTRI IN AUTO ASSICURAZIONE - SEGRETERIA GENERALE -CONTRATTI	30.000,00	0,00	0,00
Emanuela De Vincenzi - SEGRETERIA GENERALE - CONTRATTI (CC.0060)	60	465	1	2	1	3	UTENZE TELEFONIA MOBILE - SEGRETERIA GENERALE - CONTRATTI	109,68	109,68	109,68
Emanuela De Vincenzi - SEGRETERIA GENERALE - CONTRATTI (CC.0060)	60	476	1	2	1	10	(CV) UTILIZZO RIMBORSO CONTENZIOSI ASSICURATIVI - SEGRETERIA GENERALE	5.000,00	5.000,00	5.000,00
Emanuela De Vincenzi - SEGRETERIA GENERALE - CONTRATTI (CC.0060)	60	550	1	2	1	3	PULIZIA LOCALI - CANONE DI APPALTO - SERV. ECONOMATO - SEGRETERIA GENERALE - CONTRATTI	15.949,00	15.949,00	15.949,00
Emanuela De Vincenzi - SEGRETERIA GENERALE - CONTRATTI (CC.0060)	60	560	1	2	1	3	POSTALI E TELEGRAFICHE - SEGRETERIA GENERALE - CONTRATTI	80.000,00	80.000,00	80.000,00
Emanuela De Vincenzi - SEGRETERIA GENERALE - CONTRATTI (CC.0060)	60	590	1	2	1	3	UTENZE TELEFONICHE E FAX - SEGRETERIA GENERALE - CONTRATTI	160,92	160,92	160,92

RESPONSABILE	CC	CAP	MISS.	PROG	T	MAC	DESCRIZIONE VOCE P.E.G.	2020	2021	2022
Emanuela De Vincenzi - SEGRETERIA GENERALE - CONTRATTI (CC.0060)	60	660	1	2	1	3	SPESE CONTRATTUALI - SEGRETERIA GENERALE - CONTRATTI	100.000,00	80.000,00	80.000,00
Emanuela De Vincenzi - SEGRETERIA GENERALE - CONTRATTI (CC.0060)	60	690	1	2	1	3	COMPENSI PER COLLABORAZIONI PROFESSIONALI - SEGRETERIA GENERALE - CONTRATTI	16.238,20	16.238,20	16.238,20
Emanuela De Vincenzi - SEGRETERIA GENERALE - CONTRATTI (CC.0060)	60	839	1	2	1	3	F.DI REC.SPESE PROC.RISC. SANZ AMM.VE CDS*(EX CV) - SEGRETERIA GENERALE - CONTRATTI	436.050,00	519.000,00	519.000,00
Emanuela De Vincenzi - SEGRETERIA GENERALE - CONTRATTI (CC.0060)	60	900	1	2	1	3	FITTI PASSIVI - SERV. PATRIMONIO - SEGRETERIA GENERALE - CONTRATTI	11.000,00	0,00	0,00
Emanuela De Vincenzi - SEGRETERIA GENERALE - CONTRATTI (CC.0060)	60	920	1	2	1	3	NOLI E LEASING - SEGRETERIA GENERALE - CONTRATTI	900,00	1.200,00	1.200,00
Emanuela De Vincenzi - SEGRETERIA GENERALE - CONTRATTI (CC.0060)	60	1060	1	2	1	7	INTERESSI PASS. MUTUI - CASSA DD.PP.S.P.A - GESTIONE SEPARATA - SEGRETERIA GENERALE - CONTRATTI	7.568,36	7.222,24	6.864,76
Emanuela De Vincenzi - SEGRETERIA GENERALE - CONTRATTI (CC.0060)	60	1194	1	2	1	2	I.R.A.P. - SEGRETERIA GENERALE - CONTRATTI	56.082,69	60.097,09	69.531,24
Emanuela De Vincenzi - SEGRETERIA GENERALE - CONTRATTI (CC.0060)	60	1199	1	2	1	2	SPESE CONTRATTUALI - IMPOSTE DI REGISTRO - SEGRETERIA GENERALE	3.000,00	3.000,00	3.000,00
Emanuela De Vincenzi - SEGRETERIA GENERALE - CONTRATTI (CC.0060)	60	3911	1	2	1	2	IMPOSTE REGISTRO A SENTENZE	2.500,00	0,00	0,00
<b>Emanuela De Vincenzi - SEGRETERIA GENERALE - CONTRATTI (CC.0060)</b>								<b>2.066.019,36</b>	<b>2.000.285,28</b>	<b>2.142.997,24</b>
<b>Totale</b>										
Emanuela De Vincenzi - STATISTICA (CC.0300)	300	11	1	8	1	1	RETRIBUZIONI AL PERSONALE - STATISTICA	69.355,70	69.355,70	69.355,70
Emanuela De Vincenzi - STATISTICA (CC.0300)	300	31	1	8	1	1	CONTRIBUTI OBBLIGATORI SU RETRIBUZIONI - STATISTICA	19.123,68	19.123,68	19.123,68
Emanuela De Vincenzi - STATISTICA (CC.0300)	300	100	1	8	1	1	SPESE INERENTI LE RILEVAZIONI STATISTICHE - STATISTICA	21.000,00	21.000,00	21.000,00
Emanuela De Vincenzi - STATISTICA (CC.0300)	300	815	1	8	1	3	SPESE PER RILEVATORI ESTERNI INCARICATI PER INDAGINI ISTAT - STATISTICA	58.000,00	58.000,00	58.000,00
Emanuela De Vincenzi - STATISTICA (CC.0300)	300	942	1	8	1	4	QUOTE ASSOCIATIVA ANNUA USCI - STATISTICA	500,00	500,00	500,00
Emanuela De Vincenzi - STATISTICA (CC.0300)	300	1178	1	8	1	2	IRAP SU PERSONALE IMPIEGATO NELLE RILEVAZIONI ISTAT	8.000,00	8.000,00	8.000,00
Emanuela De Vincenzi - STATISTICA (CC.0300)	300	1194	1	8	1	2	I.R.A.P. - STATISTICA	5.813,88	5.813,88	5.813,88

RESPONSABILE	CC	CAP	MISS.	PROG	T	MAC	DESCRIZIONE VOCE P.E.G.	2020	2021	2022
Emanuela De Vincenzi - STATISTICA (CC.0300)	300	5788	1	8	2	2	SPESE PER CENSIMENTO - ACQUISTO ATTREZZATURE - SPESE PER IL CENSIMENTO - ACQUISTO ATTREZZATURE	10.000,00	10.000,00	10.000,00
<b>Emanuela De Vincenzi - STATISTICA (CC.0300) Totale</b>								191.793,26	191.793,26	191.793,26
Emanuela De Vincenzi - STATO CIVILE - LEVA - ELETTORALE (CC.0280)	280	11	1	7	1	1	RETRIBUZIONI AL PERSONALE - STATO CIVILE - LEVA - ELETTORALE	108.940,68	66.795,93	66.795,93
Emanuela De Vincenzi - STATO CIVILE - LEVA - ELETTORALE (CC.0280)	280	18	1	7	1	1	(CV) SPESE PER ALLESTIMENTO DI SEGGI ELETTORALI E PER ONERI CONSEQUENTI AD ELEZIONI AMMINISTRATIVE E CIRCOSCRIZIONALI. - ELETTORALE	150.000,00	130.000,00	130.000,00
Emanuela De Vincenzi - STATO CIVILE - LEVA - ELETTORALE (CC.0280)	280	31	1	7	1	1	CONTRIBUTI OBBLIGATORI SU RETRIBUZIONI - STATO CIVILE - LEVA - ELETTORALE	29.256,91	17.909,52	17.909,52
Emanuela De Vincenzi - STATO CIVILE - LEVA - ELETTORALE (CC.0280)	280	203	1	7	1	3	(CV) SPESE ELETTORALI COMUNALI - ACQUISTO BENI - LEVA - ELETTORALE	10.000,00	5.000,00	5.000,00
Emanuela De Vincenzi - STATO CIVILE - LEVA - ELETTORALE (CC.0280)	280	207	1	7	1	1	ASSEGNI FAMILIARI PER IL PERSONALE - ANAGRAFE	2.486,29	2.475,96	2.475,96
Emanuela De Vincenzi - STATO CIVILE - LEVA - ELETTORALE (CC.0280)	280	550	1	7	1	3	PULIZIA LOCALI - CANONE DI APPALTO - SERV. ECONOMATO - STATO CIVILE - LEVA - ELETTORALE	6.500,00	6.500,00	6.500,00
Emanuela De Vincenzi - STATO CIVILE - LEVA - ELETTORALE (CC.0280)	280	590	1	7	1	3	UTENZE TELEFONICHE E FAX - STATO CIVILE - LEVA - ELETTORALE	435,46	435,46	435,46
Emanuela De Vincenzi - STATO CIVILE - LEVA - ELETTORALE (CC.0280)	280	615	1	7	1	3	(CV) SPESE ELETTORALI COMUNALI - PRESTAZIONE DI SERVIZI - STATO CIVILE - LEVA - ELETTORALE	140.000,00	125.000,00	125.000,00
Emanuela De Vincenzi - STATO CIVILE - LEVA - ELETTORALE (CC.0280)	280	1194	1	7	1	2	I.R.A.P. - STATO CIVILE - LEVA - ELETTORALE	9.129,21	5.596,44	5.596,44
<b>Emanuela De Vincenzi - STATO CIVILE - LEVA - ELETTORALE (CC.0280) Totale</b>								456.748,55	359.713,31	359.713,31
Emanuela De Vincenzi - TOPONOMASTICA (CC.0301)	301	11	8	1	1	1	RETRIBUZIONI AL PERSONALE - TOPONOMASTICA	45.623,38	45.623,38	45.623,38
Emanuela De Vincenzi - TOPONOMASTICA (CC.0301)	301	31	8	1	1	1	CONTRIBUTI OBBLIGATORI SU RETRIBUZIONI - TOPONOMASTICA	12.428,76	12.428,76	12.428,76
Emanuela De Vincenzi - TOPONOMASTICA (CC.0301)	301	207	1	6	1	1	ASSEGNI FAMILIARI PER IL PERSONALE - TOPONOMASTICA	794,04	794,04	794,04
Emanuela De Vincenzi - TOPONOMASTICA (CC.0301)	301	250	8	1	1	3	ACQUISTO BENI - TOPONOMASTICA	3.000,00	0,00	0,00
Emanuela De Vincenzi - TOPONOMASTICA (CC.0301)	301	813	8	1	1	3	ATTIVITA' TOPONOMASTICA - TOPONOMASTICA	8.000,00	10.000,00	10.000,00



RESPONSABILE	CC	CAP	MISS.	PROG	T	MAC	DESCRIZIONE VOCE P.E.G.	2020	2021	2022
Emanuela De Vincenzi - TOPONOMASTICA (CC.0301)	301	1194	8	1	1	2	I.R.A.P. - TOPONOMASTICA	3.823,56	3.823,56	3.823,56
<b>Emanuela De Vincenzi - TOPONOMASTICA (CC.0301) Totale</b>								73.669,74	72.669,74	72.669,74
Emanuela De Vincenzi - URBANISTICA - QUALITA' URBANA - EDILIZIA (URB) (CC.0880)	880	539	8	1	1	3	(cv) CONTRIBUTI DIGIPASS +HUB	70.528,79	37.528,81	0,00
Emanuela De Vincenzi - URBANISTICA - QUALITA' URBANA - EDILIZIA (URB) (CC.0880)	880	3325	8	1	2	2	(cv) CONTRIBUTO REGIONALE DIGIPASS+HUB- PARTE INVESTIMENTI	54.028,80	0,00	0,00
Emanuela De Vincenzi - URBANISTICA - QUALITA' URBANA - EDILIZIA (URB) (CC.0880)	880	3325	8	1	2	2	(cv) CONTRIBUTO REGIONALE DIGIPASS+HUB- PARTE INVESTIMENTI	108.057,60	0,00	0,00
Emanuela De Vincenzi - URBANISTICA - QUALITA' URBANA - EDILIZIA (URB) (CC.0880)	880	5023	8	1	2	2	UTILIZZO CONTRIBUTI FONDAZIONE CARIT PER INVESTIMENTI - URBANISTICA	75.600,00	0,00	0,00
<b>Emanuela De Vincenzi - URBANISTICA - QUALITA' URBANA - EDILIZIA (URB) (CC.0880) Totale</b>								308.215,19	37.528,81	0,00
Emanuela De Vincenzi - URBANIZZAZIONE PRIMARIA (CC.0230)	230	11	1	6	1	1	RETRIBUZIONI AL PERSONALE - URBANIZZAZIONE PRIMARIA	893.612,62	855.796,99	824.897,72
Emanuela De Vincenzi - URBANIZZAZIONE PRIMARIA (CC.0230)	230	31	1	6	1	1	CONTRIBUTI OBBLIGATORI SU RETRIBUZIONI - URBANIZZAZIONE PRIMARIA	241.097,92	231.150,44	222.944,40
Emanuela De Vincenzi - URBANIZZAZIONE PRIMARIA (CC.0230)	230	207	1	6	1	1	ASSEGNI FAMILIARI PER IL PERSONALE - URBANIZZAZIONE PRIMARIA	12.721,44	12.721,44	12.721,44
Emanuela De Vincenzi - URBANIZZAZIONE PRIMARIA (CC.0230)	230	465	1	6	1	3	UTENZE TELEFONIA MOBILE - URBANIZZAZIONE PRIMARIA	601,59	601,59	601,59
Emanuela De Vincenzi - URBANIZZAZIONE PRIMARIA (CC.0230)	230	505	1	6	1	3	PROGETTO DECORO URBANO - URBANIZZAZIONE PRIMARIA	30.000,00	30.000,00	30.000,00
Emanuela De Vincenzi - URBANIZZAZIONE PRIMARIA (CC.0230)	230	509	1	6	1	3	SITO INTERNET PROGETTO TERNI VERDE 2018-2023 - DECORO URBANO ED AMBIENTALE	2.440,00	0,00	0,00
Emanuela De Vincenzi - URBANIZZAZIONE PRIMARIA (CC.0230)	230	570	1	6	1	3	ENERGIA ELETTRICA - ASM/ENEL/SOLE/UMBRIA ENERGY/ALPIQ - URBANIZZAZIONE PRIMARIA	3.217,51	3.217,51	3.217,51
Emanuela De Vincenzi - URBANIZZAZIONE PRIMARIA (CC.0230)	230	676	1	6	1	3	MANUTENZIONI ORDINARIE E RIPARAZIONI, DECORO URBANO - URBANIZZAZIONE PRIMARIA	10.000,00	5.000,00	5.000,00

RESPONSABILE	CC	CAP	MISS.	PROG	T	MAC	DESCRIZIONE VOCE P.E.G.	2020	2021	2022
Emanuela De Vincenzi - URBANIZZAZIONE PRIMARIA (CC.0230)	230	1060	1	6	1	7	INTERESSI PASS. MUTUI - CASSA DD.PP.S.P.A - GESTIONE SEPARATA - URBANIZZAZIONE PRIMARIA	59.645,69	57.368,39	54.998,86
Emanuela De Vincenzi - URBANIZZAZIONE PRIMARIA (CC.0230)	230	1079	1	6	1	7	QUOTA INTERESSI SU B.O.C. EMESSI A TASSO FISSO - URBANIZZAZIONE PRIMARIA	30.918,66	29.283,49	26.554,51
Emanuela De Vincenzi - URBANIZZAZIONE PRIMARIA (CC.0230)	230	1194	1	6	1	2	I.R.A.P. - URBANIZZAZIONE PRIMARIA	73.183,80	70.013,84	67.398,48
<b>Emanuela De Vincenzi - URBANIZZAZIONE PRIMARIA (CC.0230) Totale</b>								1.357.439,23	1.295.153,69	1.248.334,51
Emanuela De Vincenzi - PROGETTAZIONE E RECUPERO URBANISTICO (CC.0880)	880	11	8	1	1	1	RETRIBUZIONI AL PERSONALE - QUALITA' URBANA	175.181,67	175.181,67	175.181,67
Emanuela De Vincenzi - PROGETTAZIONE E RECUPERO URBANISTICO (CC.0880)	880	31	8	1	1	1	CONTRIBUTI OBBLIGATORI SU RETRIBUZIONI - QUALITA' URBANA	47.584,44	47.584,44	47.584,44
Emanuela De Vincenzi - PROGETTAZIONE E RECUPERO URBANISTICO (CC.0880)	880	550	8	1	1	3	PULIZIA LOCALI - CANONE DI APPALTO - SERV. ECONOMATO - QUALITA' URBANA	13.726,22	13.726,22	13.726,22
Emanuela De Vincenzi - PROGETTAZIONE E RECUPERO URBANISTICO (CC.0880)	880	570	8	1	1	3	ENERGIA ELETTRICA - ASM/ENEL/SOLE/UMBRIA ENERGY/ALPIQ - QUALITA' URBANA	3.914,31	3.914,31	3.914,31
Emanuela De Vincenzi - PROGETTAZIONE E RECUPERO URBANISTICO (CC.0880)	880	580	8	1	1	3	UTENZE ACQUA POTABILE - SII - QUALITA' URBANA	834,63	834,63	834,63
Emanuela De Vincenzi - PROGETTAZIONE E RECUPERO URBANISTICO (CC.0880)	880	1060	8	1	1	7	INTERESSI PASS. MUTUI - CASSA DD.PP.S.P.A - GESTIONE SEPARATA - QUALITA' URBANA	254.159,49	246.003,33	237.503,34
Emanuela De Vincenzi - PROGETTAZIONE E RECUPERO URBANISTICO (CC.0880)	880	1064	8	1	1	7	INTERESSI PASSIVI SU MUTUI IN AMM.TO - ALTRI ISTITUTI SETTORE PUBBLICO - SERV. FINANZIARIO - qualità urbana	106.050,52	89.712,13	83.400,77
Emanuela De Vincenzi - PROGETTAZIONE E RECUPERO URBANISTICO (CC.0880)	880	1079	8	1	1	7	QUOTA INTERESSI SU B.O.C. EMESSI A TASSO FISSO - QUALITA' URBANA	52.703,57	49.563,84	42.281,59
Emanuela De Vincenzi - PROGETTAZIONE E RECUPERO URBANISTICO (CC.0880)	880	1082	8	1	1	7	QUOTA INTERESSI SU BOC EMESSI A TASSO VARIABILE - QUALITA' URBANA	8.000,00	14.534,41	15.777,62
Emanuela De Vincenzi - PROGETTAZIONE E RECUPERO URBANISTICO (CC.0880)	880	1194	8	1	1	2	I.R.A.P. - QUALITA' URBANA	14.684,88	14.684,88	14.684,88

RESPONSABILE	CC	CAP	MISS.	PROG	T	MAC	DESCRIZIONE VOCE P.E.G.	2020	2021	2022
Emanuela De Vincenzi - PROGETTAZIONE E RECUPERO URBANISTICO (CC.0880)	880	3200	8	1	2	2	IMPIEGO MUTUI CARICO ENTE PER INVESTIMENTI SPECIFICI DEL C.C. - QUALITA' URBANA	7.200,62	0,00	0,00
Emanuela De Vincenzi - PROGETTAZIONE E RECUPERO URBANISTICO (CC.0880)	880	3315	8	1	2	2	UTILIZZO CONTRIBUTI IN C/CAPITALE DELLO STATO PER INVESTIMENTI SPECIFICI DEL SETTORE - QUALITA' URBANA	1.077.310,88	3.361.242,00	4.226.395,00
Emanuela De Vincenzi - PROGETTAZIONE E RECUPERO URBANISTICO (CC.0880)	880	3320	8	1	2	2	UTILIZZO CONTRIBUTI REGIONALI IN C/CAPITALE PER INVESTIMENTI SPECIFICI DEL SETTORE - QUALITA' URBANA	208.819,00	0,00	0,00
Emanuela De Vincenzi - PROGETTAZIONE E RECUPERO URBANISTICO (CC.0880)	880	3320	8	1	2	2	UTILIZZO CONTRIBUTI REGIONALI IN C/CAPITALE PER INVESTIMENTI SPECIFICI DEL SETTORE - QUALITA' URBANA	10.530,36	0,00	0,00
Emanuela De Vincenzi - PROGETTAZIONE E RECUPERO URBANISTICO (CC.0880)	880	3395	8	1	2	2	UTILIZZO MONETIZZAZIONE DEGLI STANDARD L.R. 7/2010 - LAVORI E MANUTENZIONI - QUALITA' URBANA	150.000,00	0,00	0,00
Emanuela De Vincenzi - PROGETTAZIONE E RECUPERO URBANISTICO (CC.0880)	880	3395	8	1	2	2	UTILIZZO MONETIZZAZIONE DEGLI STANDARD L.R. 7/2010 - LAVORI E MANUTENZIONI - QUALITA' URBANA	197.914,80	0,00	0,00
Emanuela De Vincenzi - PROGETTAZIONE E RECUPERO URBANISTICO (CC.0880)	880	13320	8	1	2	2	UTILIZZO AVANZO VINCOLATO DA CANCELLAZIONI PER RIACCERTAMENTO STRAORDINARIO - QUALITA' URBANA	39.775,03	0,00	0,00
Emanuela De Vincenzi - PROGETTAZIONE E RECUPERO URBANISTICO (CC.0880)	880	13742	8	1	2	2	UTILIZZO AVANZO VINCOLATO - QUALITA' URBANA	50.000,00	0,00	0,00
<b>Emanuela De Vincenzi - PROGETTAZIONE E RECUPERO URBANISTICO (CC.0880) Totale</b>								<b>2.418.390,42</b>	<b>4.016.981,86</b>	<b>4.861.284,47</b>
Francesco Saverio Vista - PERSONALE (CC.0080)	80	11	1	10	1	1	RETRIBUZIONI AL PERSONALE - PERSONALE	502.415,46	866.207,96	1.020.058,85
Francesco Saverio Vista - PERSONALE (CC.0080)	80	21	1	10	1	1	FINANZIAMENTO SPESA PER SALARIO ACCESSORIO (ART 15 e 14 CCNL 1998/2001) - PERSONALE	2.825.697,00	2.825.697,00	2.825.697,00
Francesco Saverio Vista - PERSONALE (CC.0080)	80	21	1	10	1	1	FINANZIAMENTO SPESA PER SALARIO ACCESSORIO (ART 15 e 14 CCNL 1998/2001) - PERSONALE	683.952,12	683.952,12	683.952,12
Francesco Saverio Vista - PERSONALE (CC.0080)	80	23	1	10	1	1	RETRIBUZIONE DI POSIZIONE E DI RISULTATO DELLE POSIZIONI ORGANIZZATIVE	466.050,00	466.050,00	466.050,00
Francesco Saverio Vista - PERSONALE (CC.0080)	80	23	1	10	1	1	RETRIBUZIONE DI POSIZIONE E DI RISULTATO DELLE POSIZIONI ORGANIZZATIVE	105.000,00	100.000,00	100.000,00
Francesco Saverio Vista - PERSONALE (CC.0080)	80	24	1	10	1	1	RETRIBUZIONI PER ASSUNZIONI A TEMPO DETERMINATO - PERSONALE	3.850,00	3.850,00	3.850,00
Francesco Saverio Vista - PERSONALE (CC.0080)	80	26	1	10	1	1	SPESE DERIVANTI DA CONTROVERSIE DI LAVORO - PERSONALE	10.000,00	10.000,00	10.000,00
Francesco Saverio Vista - PERSONALE (CC.0080)	80	31	1	10	1	1	CONTRIBUTI OBBLIGATORI SU RETRIBUZIONI - PERSONALE	201.503,68	236.813,12	280.539,12

RESPONSABILE	CC	CAP	MISS.	PROG	T	MAC	DESCRIZIONE VOCE P.E.G.	2020	2021	2022
Francesco Saverio Vista - PERSONALE (CC.0080)	80	33	1	10	1	1	CONTRIBUTI OBBLIGATORI SU SAL. AAC.,IND. POS E RIS. DIR,P.O.,SUPPL. BREVI,RAPP SPEC E ATIP,ASSUNZ A T.D.,RINNOVO CONTRATTO - PERSONALE	1.023.806,87	1.023.806,87	1.023.806,87
Francesco Saverio Vista - PERSONALE (CC.0080)	80	33	1	10	1	1	CONTRIBUTI OBBLIGATORI SU SAL. AAC.,IND. POS E RIS. DIR,P.O.,SUPPL. BREVI,RAPP SPEC E ATIP,ASSUNZ A T.D.,RINNOVO CONTRATTO - PERSONALE	230.000,00	276.832,78	276.832,78
Francesco Saverio Vista - PERSONALE (CC.0080)	80	37	1	2	1	1	APPLICAZ. NUOVO CONTRATTO DI LAVORO - ONERI DIRETTI	150.000,00	150.000,00	100.000,00
Francesco Saverio Vista - PERSONALE (CC.0080)	80	40	1	10	1	1	INDENNITA' DI POSIZIONE E DI RISULTATO AI DIRIGENTI - PERSONALE	466.224,10	466.224,10	466.224,10
Francesco Saverio Vista - PERSONALE (CC.0080)	80	40	1	10	1	1	INDENNITA' DI POSIZIONE E DI RISULTATO AI DIRIGENTI - PERSONALE	253.652,01	253.652,01	253.652,01
Francesco Saverio Vista - PERSONALE (CC.0080)	80	49	1	10	1	1	TRASFERIMENTO DALLO STATO PERSONALE FF.SS. IN MOBI - PERSONALE	1.705,82	1.705,82	1.705,82
Francesco Saverio Vista - PERSONALE (CC.0080)	80	72	1	10	1	1	EQUO INDENNIZZO - PENSIONI INTEGRAZIONI - RENDITA INABILITA' - PERSONALE	190.000,00	150.000,00	150.000,00
Francesco Saverio Vista - PERSONALE (CC.0080)	80	74	1	10	1	1	ONERI PREVIDENZIALI L. 336/70 - PERSONALE	5.000,00	5.000,00	5.000,00
Francesco Saverio Vista - PERSONALE (CC.0080)	80	75	1	10	1	1	SPESA ASSICURAZIONE INAIL - PERSONALE	190.000,00	170.000,00	170.000,00
Francesco Saverio Vista - PERSONALE (CC.0080)	80	76	1	10	1	1	APPLICAZIONE NUOVO CONTRATTO - ONERI RIFLESSI	28.670,00	28.680,00	28.680,00
Francesco Saverio Vista - PERSONALE (CC.0080)	80	88	1	2	1	1	UTILIZZO AVANZO VINCOLATO - PERSONALE - INT. 01 - PERSONALE	280.656,19	0,00	0,00
Francesco Saverio Vista - PERSONALE (CC.0080)	80	255	1	10	1	3	ACQUISTO BENI SPECIFICI DEI SERVIZI	302,56	0,00	0,00
Francesco Saverio Vista - PERSONALE (CC.0080)	80	465	1	10	1	3	UTENZE TELEFONIA MOBILE - PERSONALE	1.803,37	1.803,37	1.803,37
Francesco Saverio Vista - PERSONALE (CC.0080)	80	490	1	10	1	3	VALORIZZAZIONE ACCRESCIMENTO PROF.LE - QUOTE ISCRIZ. SEMINARI - PERSONALE	18.750,00	25.000,00	25.000,00
Francesco Saverio Vista - PERSONALE (CC.0080)	80	514	1	10	1	3	RIMBORSO SPESE PER MISSIONI E/O TRASFERTE (ex indennità chilometrica e di missione) - PERSONALE	7.460,49	9.947,32	9.947,32
Francesco Saverio Vista - PERSONALE (CC.0080)	80	520	1	10	1	3	MANUTENZIONE ATTREZZATURE E SISTEMI INFORMATICI, COMPRESI I PROGRAMMI APPLICATIVI - PERSONALE	37.500,00	50.000,00	30.000,00
Francesco Saverio Vista - PERSONALE (CC.0080)	80	550	1	10	1	3	PULIZIA LOCALI - CANONE DI APPALTO - SERV. ECONOMATO - PERSONALE	6.250,00	6.250,00	6.250,00
Francesco Saverio Vista - PERSONALE (CC.0080)	80	590	1	10	1	3	UTENZE TELEFONICHE E FAX - PERSONALE	5.084,41	5.084,41	5.084,41
Francesco Saverio Vista - PERSONALE (CC.0080)	80	641	1	10	1	3	SERVIZIO MENSA - PERSONALE	105.000,00	210.000,00	210.000,00
Francesco Saverio Vista - PERSONALE (CC.0080)	80	700	1	10	1	3	PRESTAZIONI VARIE - PERSONALE	45.000,00	7.000,00	7.000,00
Francesco Saverio Vista - PERSONALE (CC.0080)	80	744	1	10	1	3	ONERI PER COMMISSIONI MEDICHE E VISITE FISCALI - PERSONALE	750,00	1.000,00	1.000,00

RESPONSABILE	CC	CAP	MISS.	PROG	T	MAC	DESCRIZIONE VOCE P.E.G.	2020	2021	2022
Francesco Saverio Vista - PERSONALE (CC.0080)	80	745	1	10	1	3	ONERI PER LA SICUREZZA SUL LAVORO - PERSONALE	83.500,00	83.500,00	83.500,00
Francesco Saverio Vista - PERSONALE (CC.0080)	80	1079	1	10	1	7	QUOTA INTERESSI SU B.O.C. EMESSI A TASSO FISSO - SVILUPPO E GESTIONE RISORSE UMANE	1.391,38	1.276,50	1.157,54
Francesco Saverio Vista - PERSONALE (CC.0080)	80	1081	1	10	1	4	SPERIMENTAZIONE TELELAVORO - PERSONALE	1.000,00	1.000,00	1.000,00
Francesco Saverio Vista - PERSONALE (CC.0080)	80	1194	1	10	1	2	I.R.A.P. - PERSONALE	47.475,84	57.867,26	70.764,00
Francesco Saverio Vista - PERSONALE (CC.0080)	80	1195	1	10	1	2	IMPOSTE E TASSE SU SAL. ACC.,IND. RISULT. DIRIG., SUPPL. BREVI, RAPP. SPEC. ATIPICI, PIANO ASSUNZ.,ecc.) - PERSONALE	325.704,79	325.704,79	325.704,79
Francesco Saverio Vista - PERSONALE (CC.0080)	80	1195	1	10	1	2	IMPOSTE E TASSE SU SAL. ACC.,IND. RISULT. DIRIG., SUPPL. BREVI, RAPP. SPEC. ATIPICI, PIANO ASSUNZ.,ecc.) - PERSONALE	110.241,00	88.196,35	88.196,35
Francesco Saverio Vista - PERSONALE (CC.0080)	80	3912	1	2	1	2	APPLICAZIONE NUOVO CONTRATTO - I.R.A.P.	8.500,00	8.500,00	8.500,00
Francesco Saverio Vista - PERSONALE (CC.0080)	2008	21	1	10	1	10	FPV - FINANZIAMENTO SPESA PER SALARIO ACCESSORIO (ART 15 e 14 CCNL 1998/2001) - PERSONALE	683.952,12	683.952,12	683.952,12
Francesco Saverio Vista - PERSONALE (CC.0080)	2008	23	1	10	1	10	FPV - RETRIBUZIONE DI POSIZIONE E DI RISULTATO DELLE POSIZIONI ORGANIZZATIVE	100.000,00	100.000,00	100.000,00
Francesco Saverio Vista - PERSONALE (CC.0080)	2008	33	1	10	1	10	FPV - CONTRIBUTI OBBLIGATORI SU SAL. AAC.,IND. POS E RIS. DIR,P.O.,SUPPL. BREVI,RAPP SPEC E ATIP,ASSUNZ A T.D.,RINNOVO CONTRATTO - PERSONALE	276.832,78	276.832,78	276.832,78
Francesco Saverio Vista - PERSONALE (CC.0080)	2008	40	1	10	1	10	FPV - INDENNITA' DI POSIZIONE E DI RISULTATO AI DIRIGENTI - PERSONALE	253.652,01	253.652,01	253.652,01
Francesco Saverio Vista - PERSONALE (CC.0080)	2008	1195	1	10	1	10	FPV - IMPOSTE E TASSE SU SAL. ACC.,IND. RISULT. DIRIG., SUPPL. BREVI, RAPP. SPEC. ATIPICI, PIANO ASSUNZ.,ecc.) - PERSONALE	88.196,35	88.196,35	88.196,35
<b>Francesco Saverio Vista - PERSONALE (CC.0080) Totale</b>								<b>9.826.530,35</b>	<b>10.003.235,04</b>	<b>10.143.589,71</b>
Francesco saverio Vista - RISORSE UMANE E VALUTAZIONI (CC.0130)	130	11	1	10	1	1	RETRIBUZIONI AL PERSONALE - RISORSE UMANE E VALUTAZIONI	25.589,55	25.589,55	4.264,93
Francesco saverio Vista - RISORSE UMANE E VALUTAZIONI (CC.0130)	130	31	1	10	1	1	CONTRIBUTI OBBLIGATORI SU RETRIBUZIONI - RISORSE UMANE E VALUTAZIONI	6.729,96	6.729,96	1.121,66
Francesco saverio Vista - RISORSE UMANE E VALUTAZIONI (CC.0130)	130	481	1	10	1	3	O.I.V. - Organismo Indipendente Valutazione della performance - componente unico - RISORSE UMANE E VALUTAZIONI	4.500,00	6.000,00	6.000,00
Francesco saverio Vista - RISORSE UMANE E VALUTAZIONI (CC.0130)	130	1194	1	10	1	2	I.R.A.P. - RISORSE UMANE E VALUTAZIONI	2.145,12	2.145,12	357,52
<b>Francesco saverio Vista - RISORSE UMANE E VALUTAZIONI (CC.0130) Totale</b>								<b>38.964,63</b>	<b>40.464,63</b>	<b>11.744,11</b>
Gioconda Sassi - GESTIONE AUTOPARCO COM.LE (CC.0210)	210	150	1	11	1	3	CARBURANTE PER AUTOTRAZIONE - AUTOPARCO	60.000,00	60.000,00	77.000,00
Gioconda Sassi - GESTIONE AUTOPARCO COM.LE (CC.0210)	210	642	1	11	1	3	TELEPASS E PERMESSI ZTL ALTRE CITTA' - AUTOPARCO	2.858,00	1.058,00	1.058,00

RESPONSABILE	CC	CAP	MISS.	PROG	T	MAC	DESCRIZIONE VOCE P.E.G.	2020	2021	2022
Gioconda Sassi - GESTIONE AUTOPARCO COM.LE (CC.0210)	210	798	1	11	1	3	ALTRI INTERVENTI SU AUTOMEZZI - AUTOPARCO	33.750,00	45.000,00	45.000,00
Gioconda Sassi - GESTIONE AUTOPARCO COM.LE (CC.0210)	210	799	1	11	1	10	ASSICURAZIONE VEICOLI AUTOPARCO - AUTOPARCO	19.555,00	19.555,00	19.555,00
Gioconda Sassi - GESTIONE AUTOPARCO COM.LE (CC.0210)	210	800	1	11	1	2	TASSA VEICOLI AUTOPARCO - AUTOPARCO	5.000,00	5.000,00	5.000,00
Gioconda Sassi - GESTIONE AUTOPARCO COM.LE (CC.0210)	210	922	1	11	1	3	SERVIZIO DI NOLEGGIO GESTIONE ESTERNALIZZATA AUTOPARCO - AUTOPARCO	270.000,00	262.000,00	262.000,00
Gioconda Sassi - GESTIONE AUTOPARCO COM.LE (CC.0210)	210	1060	1	11	1	7	INTERESSI PASS. MUTUI - CASSA DD.PP.S.P.A - GESTIONE SEPARATA - AUTOPARCO	13.611,60	13.238,08	12.847,12
Gioconda Sassi - GESTIONE AUTOPARCO COM.LE (CC.0210)	210	1079	1	11	1	7	QUOTA INTERESSI SU B.O.C. EMESSI A TASSO FISSO - GESTIONE AUTOPARCO	9.940,91	9.120,20	8.270,27
<b>Gioconda Sassi - GESTIONE AUTOPARCO COM.LE (CC.0210)</b>								414.715,51	414.971,28	430.730,39
<b>Totale</b>										
Gioconda Sassi - POLIZIA AMMINISTRATIVA (CC.0460)	460	11	3	1	1	1	RETRIBUZIONI AL PERSONALE - POLIZIA AMMINISTRATIVA	22.865,63	22.865,63	22.865,63
Gioconda Sassi - POLIZIA AMMINISTRATIVA (CC.0460)	460	31	3	1	1	1	CONTRIBUTI OBBLIGATORI SU RETRIBUZIONI - POLIZIA AMMINISTRATIVA	6.007,92	6.007,92	6.007,92
Gioconda Sassi - POLIZIA AMMINISTRATIVA (CC.0460)	460	1194	3	1	1	2	I.R.A.P. - POLIZIA AMMINISTRATIVA	1.916,76	1.916,76	1.916,76
<b>Gioconda Sassi - POLIZIA AMMINISTRATIVA (CC.0460) Totale</b>								30.790,31	30.790,31	30.790,31
Gioconda Sassi - POLIZIA MUNICIPALE VIGILANZA SUL TRAFFICO (CC.0400)	400	11	3	1	1	1	RETRIBUZIONI AL PERSONALE - POLIZIA MUNICIPALE VIGILANZA SUL TRAFFICO	2.598.112,85	2.796.999,82	3.012.946,44
Gioconda Sassi - POLIZIA MUNICIPALE VIGILANZA SUL TRAFFICO (CC.0400)	400	31	3	1	1	1	CONTRIBUTI OBBLIGATORI SU RETRIBUZIONI - POLIZIA MUNICIPALE VIGILANZA SUL TRAFFICO	702.198,18	759.295,28	820.908,85
Gioconda Sassi - POLIZIA MUNICIPALE VIGILANZA SUL TRAFFICO (CC.0400)	400	55	3	1	1	1	F.DO DI ASSISTENZA AL PERSONALE P.M. E ALLE LORO FAMIGLIE - P.M.	289.440,00	200.000,00	200.000,00
Gioconda Sassi - POLIZIA MUNICIPALE VIGILANZA SUL TRAFFICO (CC.0400)	400	180	3	1	1	3	VESTIARIO E DOTAZIONE STRUMENTALE PERSONALE - POLIZIA MUNICIPALE VIGILANZA SUL TRAFFICO	40.000,00	12.000,00	12.000,00
Gioconda Sassi - POLIZIA MUNICIPALE VIGILANZA SUL TRAFFICO (CC.0400)	400	207	3	1	1	1	ASSEGNI FAMILIARI PER IL PERSONALE - POLIZIA MUNICIPALE VIGILANZA SUL TRAFFICO	21.508,80	21.508,80	21.508,80
Gioconda Sassi - POLIZIA MUNICIPALE VIGILANZA SUL TRAFFICO (CC.0400)	400	208	3	1	1	1	COVID-19 - UTILIZZO FONDO PER LAVORO STRAORDINARIO POLIZIA LOCALE - P-M-	13.537,51	0,00	0,00

RESPONSABILE	CC	CAP	MISS.	PROG	T	MAC	DESCRIZIONE VOCE P.E.G.	2020	2021	2022
Gioconda Sassi - POLIZIA MUNICIPALE VIGILANZA SUL TRAFFICO (CC.0400)	400	255	3	1	1	3	ACQUISTO BENI SPECIFICI DEI SERVIZI - GESTIONE FONDI A CALCOLO - POLIZIA MUNICIPALE VIGILANZA SUL TRAFFICO	15.942,70	160,00	160,00
Gioconda Sassi - POLIZIA MUNICIPALE VIGILANZA SUL TRAFFICO (CC.0400)	400	465	3	1	1	3	UTENZE TELEFONIA MOBILE - POLIZIA MUNICIPALE VIGILANZA SUL TRAFFICO	2.814,96	2.814,96	2.814,96
Gioconda Sassi - POLIZIA MUNICIPALE VIGILANZA SUL TRAFFICO (CC.0400)	400	520	3	1	1	3	MANUTENZIONE ATTREZZATURE E SISTEMI INFORMATICI, COMPRESI I PROGRAMMI APPLICATIVI - POLIZIA MUNICIPALE VIGILANZA SUL TRAFFICO	10.000,00	3.563,45	3.563,45
Gioconda Sassi - POLIZIA MUNICIPALE VIGILANZA SUL TRAFFICO (CC.0400)	400	570	3	1	1	3	ENERGIA ELETTRICA - ASM/ENEL/SOLE/UMBRIA ENERGY/ALPIQ - POLIZIA MUNICIPALE VIGILANZA SUL TRAFFICO	4.308,08	4.308,08	4.308,08
Gioconda Sassi - POLIZIA MUNICIPALE VIGILANZA SUL TRAFFICO (CC.0400)	400	580	3	1	1	3	UTENZE ACQUA POTABILE - SII - POLIZIA MUNICIPALE VIGILANZA SUL TRAFFICO	16,33	16,33	16,33
Gioconda Sassi - POLIZIA MUNICIPALE VIGILANZA SUL TRAFFICO (CC.0400)	400	590	3	1	1	3	UTENZE TELEFONICHE E FAX - POLIZIA MUNICIPALE VIGILANZA SUL TRAFFICO	1.873,41	1.873,41	1.873,41
Gioconda Sassi - POLIZIA MUNICIPALE VIGILANZA SUL TRAFFICO (CC.0400)	400	593	3	1	1	3	SPESE PROCEDURA RISCOSSIONE C.D.S. - P.M.	566.130,00	621.300,00	621.300,00
Gioconda Sassi - POLIZIA MUNICIPALE VIGILANZA SUL TRAFFICO (CC.0400)	400	794	3	1	1	3	SPESE CONDOMINIALI - P.M.	5.000,00	5.000,00	5.000,00
Gioconda Sassi - POLIZIA MUNICIPALE VIGILANZA SUL TRAFFICO (CC.0400)	400	820	3	1	1	3	CORRISPETTIVI PER PRESTAZIONI TECNICHE SPECIFICHE - POLIZIA MUNICIPALE VIGILANZA SUL TRAFFICO	70.000,00	50.000,00	50.000,00
Gioconda Sassi - POLIZIA MUNICIPALE VIGILANZA SUL TRAFFICO (CC.0400)	400	839	3	1	1	3	F.DI REC.SPESE PROC.RISC. SANZ AMM.VE CDS*(EX CV) - POLIZIA MUNICIPALE VIGILANZA SUL TRAFFICO	9.000,00	0,00	0,00
Gioconda Sassi - POLIZIA MUNICIPALE VIGILANZA SUL TRAFFICO (CC.0400)	400	977	3	1	1	9	RESTITUZIONE SOMME ERRONEAMENTE INTROITATE PER INFRAZIONI CDS	8.000,00	0,00	0,00
Gioconda Sassi - POLIZIA MUNICIPALE VIGILANZA SUL TRAFFICO (CC.0400)	400	1060	3	1	1	7	INTERESSI PASS. MUTUI - CASSA DD.PP.S.P.A - GESTIONE SEPARATA - POLIZIA MUNICIPALE VIGILANZA SUL TRAFFICO	10.085,93	9.658,29	9.215,64
Gioconda Sassi - POLIZIA MUNICIPALE VIGILANZA SUL TRAFFICO (CC.0400)	400	1082	3	1	1	7	QUOTA INTERESSI SU BOC EMESSI A TASSO VARIABILE - POLIZIA MUNICIPALE E VIGILANZA SUL TRAFFICO	957,59	733,29	503,95
Gioconda Sassi - POLIZIA MUNICIPALE VIGILANZA SUL TRAFFICO (CC.0400)	400	1194	3	1	1	2	I.R.A.P. - POLIZIA MUNICIPALE VIGILANZA SUL TRAFFICO	211.585,62	228.257,73	246.359,84

RESPONSABILE	CC	CAP	MISS.	PROG	T	MAC	DESCRIZIONE VOCE P.E.G.	2020	2021	2022
Gioconda Sassi - POLIZIA MUNICIPALE VIGILANZA SUL TRAFFICO (CC.0400)	400	3315	3	1	2	2	UTILIZZO CONTRIBUTI IN C/CAPITALE DELLO STATO PER INVESTIMENTI SPECIFICI DEL SETTORE - P.M.	46.525,92	0,00	0,00
Gioconda Sassi - POLIZIA MUNICIPALE VIGILANZA SUL TRAFFICO (CC.0400)	400	6480	3	1	2	2	ACQUISTO MEZZI SPECIFICI DEL SERVIZIO - POLIZIA MUNICIPALE ART. 208	170.073,33	250.000,00	250.000,00
<b>Gioconda Sassi - POLIZIA MUNICIPALE VIGILANZA SUL TRAFFICO (CC.0400) Totale</b>								4.797.111,21	4.967.489,44	5.262.479,75
Gioconda Sassi - SERVIZI DI PROTEZIONE CIVILE (CC.0940)	940	11	11	1	1	1	RETRIBUZIONI AL PERSONALE - PROTEZIONE CIVILE	28.296,22	28.296,22	28.296,22
Gioconda Sassi - SERVIZI DI PROTEZIONE CIVILE (CC.0940)	940	31	11	1	1	1	CONTRIBUTI OBBLIGATORI SU RETRIBUZIONI - PROTEZIONE CIVILE	7.996,92	7.996,92	7.996,92
Gioconda Sassi - SERVIZI DI PROTEZIONE CIVILE (CC.0940)	940	245	11	1	1	3	MATERIALI SPECIFICI DEI SERVIZI - EX GESTIONE F.C. DEI SERVIZI - PROTEZIONE CIVILE	3.569,52	3.569,52	3.569,52
Gioconda Sassi - SERVIZI DI PROTEZIONE CIVILE (CC.0940)	940	424	11	1	1	3	(CV) UTILIZZO CONTRIBUTI REGIONE PROTEZIONE CIVILE PER ACQUISTI	11.000,00	11.000,00	11.000,00
Gioconda Sassi - SERVIZI DI PROTEZIONE CIVILE (CC.0940)	940	447	11	1	1	3	(cv) utilizzo contributi regionali per manutenzioni - protezione civile	17.600,00	9.000,00	9.000,00
Gioconda Sassi - SERVIZI DI PROTEZIONE CIVILE (CC.0940)	940	447	11	1	1	3	(cv) utilizzo contributi regionali per manutenzioni - protezione civile	8.600,00	0,00	0,00
Gioconda Sassi - SERVIZI DI PROTEZIONE CIVILE (CC.0940)	940	465	11	1	1	3	UTENZE TELEFONIA MOBILE - PROTEZIONE CIVILE	1.015,61	1.015,61	1.015,61
Gioconda Sassi - SERVIZI DI PROTEZIONE CIVILE (CC.0940)	940	526	11	1	1	3	(CV) UTILIZZO SPONSORIZZAZIONI DA PRIVATI - PROTEZIONE CIVILE	15.000,00	15.000,00	15.000,00
Gioconda Sassi - SERVIZI DI PROTEZIONE CIVILE (CC.0940)	940	570	11	1	1	3	ENERGIA ELETTRICA - ASM/ENEL/SOLE/UMBRIA ENERGY/ALPIQ - PROTEZIONE CIVILE	4.484,43	4.484,43	4.484,43
Gioconda Sassi - SERVIZI DI PROTEZIONE CIVILE (CC.0940)	940	580	11	1	1	3	UTENZE ACQUA POTABILE - SII - PROTEZIONE CIVILE	195,97	195,97	195,97
Gioconda Sassi - SERVIZI DI PROTEZIONE CIVILE (CC.0940)	940	590	11	1	1	3	UTENZE TELEFONICHE E FAX - PROTEZIONE CIVILE	792,92	792,92	792,92
Gioconda Sassi - SERVIZI DI PROTEZIONE CIVILE (CC.0940)	940	700	11	1	1	3	PRESTAZIONI VARIE - PROTEZIONE CIVILE	75.688,96	25.688,96	25.688,96
Gioconda Sassi - SERVIZI DI PROTEZIONE CIVILE (CC.0940)	940	712	11	1	1	3	GESTIONE PIANO COMUNALE PROTEZIONE CIVILE - PROTEZIONE CIVILE	1.521,75	2.029,00	2.029,00
Gioconda Sassi - SERVIZI DI PROTEZIONE CIVILE (CC.0940)	940	944	11	1	1	4	QUOTE ASSOC.VE ANCI NAZ.LE E LEGA AUTONOMIE - PROTEZIONE CIVILE	5.000,00	5.000,00	5.000,00
Gioconda Sassi - SERVIZI DI PROTEZIONE CIVILE (CC.0940)	940	997	11	1	1	4	(cv)UTILIZZO CONTR. REG.LI PER SISTEMAZIONE AUTONOMA ABITATIVA POST TERREMOTO 2016 - TRASF.TI - SERVIZIO DI PROTEZIONE CIVILE	369.929,82	369.929,82	369.929,82
Gioconda Sassi - SERVIZI DI PROTEZIONE CIVILE (CC.0940)	940	997	11	1	1	4	(cv)UTILIZZO CONTR. REG.LI PER SISTEMAZIONE AUTONOMA ABITATIVA POST TERREMOTO 2016 - TRASF.TI - SERVIZIO DI PROTEZIONE CIVILE	35.940,00	0,00	0,00



RESPONSABILE	CC	CAP	MISS.	PROG	T	MAC	DESCRIZIONE VOCE P.E.G.	2020	2021	2022
Gioconda Sassi - SERVIZI DI PROTEZIONE CIVILE (CC.0940)	940	1060	11	1	1	7	INTERESSI PASS. MUTUI - CASSA DD.PP.S.P.A - GESTIONE SEPARATA - PROTEZIONE CIVILE	8.566,69	8.327,00	8.076,73
Gioconda Sassi - SERVIZI DI PROTEZIONE CIVILE (CC.0940)	940	1079	11	1	1	7	QUOTA INTERESSI SU B.O.C. EMESSI A TASSO FISSO - PROTEZIONE CIVILE	6.354,16	6.473,73	5.839,64
Gioconda Sassi - SERVIZI DI PROTEZIONE CIVILE (CC.0940)	940	1082	11	1	1	7	QUOTA INTERESSI SU BOC EMESSI A TASSO VARIABILE - PROTEZIONE CIVILE	403,81	330,11	254,91
Gioconda Sassi - SERVIZI DI PROTEZIONE CIVILE (CC.0940)	940	1194	11	1	1	2	I.R.A.P. - PROTEZIONE CIVILE	2.371,92	2.371,92	2.371,92
Gioconda Sassi - SERVIZI DI PROTEZIONE CIVILE (CC.0940)	940	3316	11	1	2	2	UTILIZZO CONTRIBUTI IN C/CAPITALE DA PRIVATI PER INVESTIMENTI SPECIFICI DEL SETTORE - PROTEZIONE CIVILE	32.105,00	0,00	0,00
Gioconda Sassi - SERVIZI DI PROTEZIONE CIVILE (CC.0940)	940	3320	11	1	2	2	UTILIZZO CONTRIBUTI REGIONALI IN C/CAPITALE PER INVESTIMENTI SPECIFICI DEL SETTORE - PROTEZIONE CIVILE	617.386,14	0,00	0,00
<b>Gioconda Sassi - SERVIZI DI PROTEZIONE CIVILE (CC.0940) Totale</b>								<b>1.253.819,84</b>	<b>501.502,13</b>	<b>500.542,57</b>
Gioconda Sassi - TRASPORTO PUBBLICO (CC.0860)	860	590	10	2	1	3	UTENZE TELEFONICHE E FAX - TRASPORTO PUBBLICO	285,24	285,24	285,24
Gioconda Sassi - TRASPORTO PUBBLICO (CC.0860)	860	713	10	2	1	3	CONTRATTO DI SERVIZIO ATC & PARTNERS - TRASPORTO DI LINEA - TRASPORTO PUBBLICO	718.314,50	718.314,50	718.314,50
Gioconda Sassi - TRASPORTO PUBBLICO (CC.0860)	860	1060	10	2	1	7	INTERESSI PASS. MUTUI - CASSA DD.PP.S.P.A - GESTIONE SEPARATA - TRASPORTO PUBBLICO	1.328,30	1.126,43	913,09
Gioconda Sassi - TRASPORTO PUBBLICO (CC.0860)	860	1079	10	2	1	7	QUOTA INTERESSI SU B.O.C. EMESSI A TASSO FISSO - TRASPORTO PUBBLICO	3.200,00	3.369,76	3.055,73
<b>Gioconda Sassi - TRASPORTO PUBBLICO (CC.0860) Totale</b>								<b>723.128,04</b>	<b>723.095,93</b>	<b>722.568,56</b>
Gioconda Sassi - VIABILITA E CIRCOLAZIONE (CC.0770)	770	11	10	5	1	1	RETRIBUZIONI AL PERSONALE - VIABILITA E CIRCOLAZIONE	609.511,72	608.943,92	625.751,07
Gioconda Sassi - VIABILITA E CIRCOLAZIONE (CC.0770)	770	31	10	5	1	1	CONTRIBUTI OBBLIGATORI SU RETRIBUZIONI - VIABILITA E CIRCOLAZIONE	158.225,61	158.065,01	162.816,84
Gioconda Sassi - VIABILITA E CIRCOLAZIONE (CC.0770)	770	207	10	5	1	1	ASSEGNI FAMILIARI PER IL PERSONALE - VIABILITA' E CIRCOLAZIONE	4.369,92	4.369,92	4.369,92
Gioconda Sassi - VIABILITA E CIRCOLAZIONE (CC.0770)	770	330	10	5	1	3	MATERIALI VARI - VIABILITA E CIRCOLAZIONE	12.000,00	10.000,00	10.000,00
Gioconda Sassi - VIABILITA E CIRCOLAZIONE (CC.0770)	770	465	10	5	1	3	UTENZE TELEFONIA MOBILE - VIABILITA' E CIRCOLAZIONE	2.456,62	2.456,62	2.456,62
Gioconda Sassi - VIABILITA E CIRCOLAZIONE (CC.0770)	770	570	10	5	1	3	ENERGIA ELETTRICA - ASM/ENEL/SOLE/UMBRIA ENERGY/ALPIQ - VIABILITA E CIRCOLAZIONE	35.706,31	35.706,31	35.706,31
Gioconda Sassi - VIABILITA E CIRCOLAZIONE (CC.0770)	770	580	10	5	1	3	UTENZE ACQUA POTABILE - SII - VIABILITA E CIRCOLAZIONE	201,10	201,10	201,10
Gioconda Sassi - VIABILITA E CIRCOLAZIONE (CC.0770)	770	590	10	5	1	3	UTENZE TELEFONICHE E FAX - VIABILITA E CIRCOLAZIONE	14.492,16	14.492,16	14.492,16
Gioconda Sassi - VIABILITA E CIRCOLAZIONE (CC.0770)	770	601	10	5	1	3	UTENZE DEL GAS - VIABILITA' E CIRCOLAZIONE	484,71	484,71	484,71

RESPONSABILE	CC	CAP	MISS.	PROG	T	MAC	DESCRIZIONE VOCE P.E.G.	2020	2021	2022
Gioconda Sassi - VIABILITA E CIRCOLAZIONE (CC.0770)	770	658	10	5	1	3	GESTIONE VARCHI ELLETRONICI, RILASCIO PERMESSI ZTL - MOBILITA' E TRASPORTI	582.000,00	582.000,00	582.000,00
Gioconda Sassi - VIABILITA E CIRCOLAZIONE (CC.0770)	770	674	10	5	1	3	SEGNALETICA - SERVIZIO DI GLOBAL SERVICE	74.016,03	74.016,03	74.016,03
Gioconda Sassi - VIABILITA E CIRCOLAZIONE (CC.0770)	770	700	10	5	1	3	PRESTAZIONI VARIE - VIABILITA E CIRCOLAZIONE	20.000,00	20.000,00	20.000,00
Gioconda Sassi - VIABILITA E CIRCOLAZIONE (CC.0770)	770	878	10	5	1	3	(cv) INTERVENTI DI RIPRISTINO DI STRUTTURE STRADALI, ARREDO URBANO ED OPERE PERTINENZIALI DANNEGGIATE DA TERZI - VIABILITA E CIRCOLAZIONE	20.000,00	20.000,00	20.000,00
Gioconda Sassi - VIABILITA E CIRCOLAZIONE (CC.0770)	770	900	10	5	1	3	FITTI PASSIVI - SERV. PATRIMONIO - VIABILITA E CIRCOLAZIONE	300,00	300,00	300,00
Gioconda Sassi - VIABILITA E CIRCOLAZIONE (CC.0770)	770	1060	10	5	1	7	INTERESSI PASS. MUTUI - CASSA DD.PP.S.P.A - GESTIONE SEPARATA - VIABILITA E CIRCOLAZIONE	702.731,75	683.665,16	663.744,87
Gioconda Sassi - VIABILITA E CIRCOLAZIONE (CC.0770)	770	1064	10	5	1	7	INTERESSI PASSIVI SU MUTUI IN AMM.TO - ALTRI ISTITUTI SETTORE PUBBLICO - SERV. FINANZIARIO - VIABILITA E CIRCOLAZIONE	692,74	622,68	547,62
Gioconda Sassi - VIABILITA E CIRCOLAZIONE (CC.0770)	770	1079	10	5	1	7	QUOTA INTERESSI SU B.O.C. EMESSI A TASSO FISSO - VIABILITA E CIRCOLAZIONE	55.994,90	53.528,47	47.232,93
Gioconda Sassi - VIABILITA E CIRCOLAZIONE (CC.0770)	770	1082	10	5	1	7	QUOTA INTERESSI SU BOC EMESSI A TASSO VARIABILE - VIABILITA' E CIRCOLAZIONE	1.000,00	1.467,50	763,10
Gioconda Sassi - VIABILITA E CIRCOLAZIONE (CC.0770)	770	1194	10	5	1	2	I.R.A.P. - VIABILITA E CIRCOLAZIONE	46.916,16	46.868,56	48.277,44
Gioconda Sassi - VIABILITA E CIRCOLAZIONE (CC.0770)	770	2065	10	5	2	2	(CV) UTILIZZO CONTRIBUTO REGIONALE POR FESR 14.20 AGENDA URBANA - PARTE INVESTIMENTI	1.416.634,00	297.968,10	0,00
Gioconda Sassi - VIABILITA E CIRCOLAZIONE (CC.0770)	770	3031	10	5	2	2	REALIZZAZIONE E MANUTENZ. STRAORD. STRADE - MARCIAPIEDI E VIABILITA VARIA COMUNALE - VIABILITA E CIRCOLAZIONE	51.049,08	0,00	0,00
Gioconda Sassi - VIABILITA E CIRCOLAZIONE (CC.0770)	770	3200	10	5	2	2	IMPIEGO MUTUI CARICO ENTE PER INVESTIMENTI SPECIFICI DEL C.C. - VIABILITA E CIRCOLAZIONE	100.000,00	0,00	0,00
Gioconda Sassi - VIABILITA E CIRCOLAZIONE (CC.0770)	770	3200	10	5	2	2	IMPIEGO MUTUI CARICO ENTE PER INVESTIMENTI SPECIFICI DEL C.C. - VIABILITA E CIRCOLAZIONE	46.495,98	0,00	0,00
Gioconda Sassi - VIABILITA E CIRCOLAZIONE (CC.0770)	770	3310	10	5	2	2	UTILIZZO CONTRIBUTI STATALI PER PROGETTAZIONE	414.000,00	0,00	0,00
Gioconda Sassi - VIABILITA E CIRCOLAZIONE (CC.0770)	770	3315	10	5	2	2	UTILIZZO CONTRIBUTI IN C/CAPITALE DELLO STATO PER INVESTIMENTI SPECIFICI DEL SETTORE - VIABILITA E CIRCOLAZIONE	1.342.000,00	0,00	0,00
Gioconda Sassi - VIABILITA E CIRCOLAZIONE (CC.0770)	770	3320	10	5	2	2	UTILIZZO CONTRIBUTI REGIONALI IN C/CAPITALE PER INVESTIMENTI SPECIFICI DEL SETTORE - VIABILITA E CIRCOLAZIONE	150.000,00	0,00	700.000,00
Gioconda Sassi - VIABILITA E CIRCOLAZIONE (CC.0770)	770	13011	10	5	2	2	UTILIZZO AVANZO VINCOLATO DA CANCELLAZIONI PER RIACCERTAMENTO STRAORDINARIO	25.113,68	0,00	0,00
Gioconda Sassi - VIABILITA E CIRCOLAZIONE (CC.0770)	770	13031	10	5	2	2	UTILIZZO AVANZO VINCOLATO - VIABILITA' E CIRCOLAZIONE	1.720.872,98	0,00	0,00

RESPONSABILE	CC	CAP	MISS.	PROG	T	MAC	DESCRIZIONE VOCE P.E.G.	2020	2021	2022
Gioconda Sassi - VIABILITA E CIRCOLAZIONE (CC.0770)	770	13200	10	5	2	2	UTILIZZO AVANZO VINCOLATO DA CANCELLAZIONI PER RIACCERTAMENTO STRAORDINARIO - VIABILITA' E CIRCOLAZIONE	195.999,95	0,00	0,00
<b>Gioconda Sassi - VIABILITA E CIRCOLAZIONE (CC.0770) Totale</b>								7.803.265,40	2.615.156,25	3.013.160,72
MOBILITA' E TRASPORTI (TRASP)	770	532	10	5	1	3	GESTIONE E MANUTENZIONE APPARECCHIATURE E SW PER MOBILITA' E INFORMAZIONE UTENZA	10.000,00	10.000,00	10.000,00
<b>MOBILITA' E TRASPORTI (TRASP) Totale</b>								10.000,00	10.000,00	10.000,00
Piero Giorgini - CANILI (CC.1121)	1121	245	13	7	1	3	MATERIALI SPECIFICI DEI SERVIZI - EX GESTIONE F.C. DEI SERVIZI - CANILI	110.000,00	100.000,00	100.000,00
Piero Giorgini - CANILI (CC.1121)	1121	448	13	7	1	3	MANUTENZIONI SUL TERRITORIO - CANILI	10.000,00	10.000,00	10.000,00
Piero Giorgini - CANILI (CC.1121)	1121	465	13	7	1	3	UTENZE TELEFONIA MOBILE - CANILI	304,82	304,82	304,82
Piero Giorgini - CANILI (CC.1121)	1121	570	13	7	1	3	ENERGIA ELETTRICA - ASM/ENEL/SOLE/UMBRIA ENERGY/ALPIQ - CANILI	6.514,14	6.514,14	6.514,14
Piero Giorgini - CANILI (CC.1121)	1121	580	13	7	1	3	UTENZE ACQUA POTABILE - SII - CANILI	5.586,01	5.586,01	5.586,01
Piero Giorgini - CANILI (CC.1121)	1121	590	13	7	1	3	UTENZE TELEFONICHE E FAX - CANILI	139,39	139,39	139,39
Piero Giorgini - CANILI (CC.1121)	1121	700	13	7	1	3	PRESTAZIONI VARIE - CANILI	16.000,00	16.000,00	16.000,00
Piero Giorgini - CANILI (CC.1121)	1121	747	13	7	1	3	(cv) UTILIZZO SOMME DERIVANTI DA SANZIONI PER DANNO AMBIENTALE - D.LGS. 490/99 - DECRETO RONCHI - LR 28/01 - ORDINANZE SINDACALI PER I CANI - CV PE 393 RIS 300 - CANILI	24.000,00	24.000,00	24.000,00
Piero Giorgini - CANILI (CC.1121)	1121	773	13	7	1	3	CANONE PER GESTIONE CANILI COM.LI - CANILI	530.000,00	500.000,00	500.000,00
<b>Piero Giorgini - CANILI (CC.1121) Totale</b>								702.544,36	662.544,36	662.544,36
Piero Giorgini - COMPETENZE DI IGIENE PUBBLICA (CC.0271)	271	570	13	7	1	3	ENERGIA ELETTRICA - ASM/ENEL/SOLE/UMBRIA ENERGY/ALPIQ - COMPETENZE DI IGIENE PUBBLICA	1.538,13	1.538,13	1.538,13
Piero Giorgini - COMPETENZE DI IGIENE PUBBLICA (CC.0271)	271	580	13	7	1	3	UTENZE ACQUA POTABILE - SII - COMPETENZE DI IGIENE PUBBLICA	8.146,15	8.146,15	8.146,15
Piero Giorgini - COMPETENZE DI IGIENE PUBBLICA (CC.0271)	271	722	13	7	1	3	INTERVENTI URGENTI PER IL SETTORE SANITARIO - COMPETENZE DI IGIENE PUBBLICA	18.750,00	25.000,00	25.000,00
Piero Giorgini - COMPETENZE DI IGIENE PUBBLICA (CC.0271)	271	747	13	7	1	3	(cv) UTILIZZO SOMME DERIVANTI DA SANZIONI PER DANNO AMBIENTALE - D.LGS. 490/99 - DECRETO RONCHI - LR 28/01 - ORDINANZE SINDACALI PER I CANI - CV PE 393 RIS 300 - COMPETENZE DI IGIENE PUBBLICA	50.000,00	50.000,00	50.000,00
<b>Piero Giorgini - COMPETENZE DI IGIENE PUBBLICA (CC.0271) Totale</b>								78.434,28	84.684,28	84.684,28
Piero Giorgini - DIFESA E TUTELA AMBIENTALE (CC.1090)	1090	11	9	2	1	1	RETRIBUZIONI AL PERSONALE - DIFESA E TUTELA AMBIENTALE	179.593,99	186.966,73	186.966,73
Piero Giorgini - DIFESA E TUTELA AMBIENTALE (CC.1090)	1090	31	9	2	1	1	CONTRIBUTI OBBLIGATORI SU RETRIBUZIONI - DIFESA E TUTELA AMBIENTALE	49.376,58	51.461,88	51.461,88
Piero Giorgini - DIFESA E TUTELA AMBIENTALE (CC.1090)	1090	199	9	3	1	4	TRASFERIMENTO QUOTA DI SPETTANZA TA.RI ALLA PROVINCIA	1.048.133,14	1.048.133,14	1.048.133,14
Piero Giorgini - DIFESA E TUTELA AMBIENTALE (CC.1090)	1090	207	8	1	1	1	ASSEGNI FAMILIARI PER IL PERSONALE - DIFESA E TUTELA AMBIENTALE	1.956,00	1.956,00	1.956,00

RESPONSABILE	CC	CAP	MISS.	PROG	T	MAC	DESCRIZIONE VOCE P.E.G.	2020	2021	2022
Piero Giorgini - DIFESA E TUTELA AMBIENTALE (CC.1090)	1090	276	9	2	1	3	(cv) CONTRIBUTI DALLA REGIONE UMBRIA PER MISURE DI MIGLIORAMENTO DELLA QUALITA' DELL'ARIA- PARTE CORRENTE	48.800,00	73.200,00	0,00
Piero Giorgini - DIFESA E TUTELA AMBIENTALE (CC.1090)	1090	277	9	2	1	4	(cv)CONTRIBUTI DALLA REGIONE UMBRIA PER MISURE DI MIGLIORAMENTO DELLA QUALITA' DELL'ARIA- TRASFERIMENTI PARTE CORRENTE	388.044,50	696.600,00	211.955,50
Piero Giorgini - DIFESA E TUTELA AMBIENTALE (CC.1090)	1090	465	9	2	1	3	UTENZE TELEFONIA MOBILE - SMALTIMENTO RIFIUTI - GESTIONE IN APPALTO	209,76	209,76	209,76
Piero Giorgini - DIFESA E TUTELA AMBIENTALE (CC.1090)	1090	521	9	2	1	3	(CV) UTILIZZO CONTR. REG.LI PER PROBLEMATICHE AMBIENTALI	100.000,00	100.000,00	100.000,00
Piero Giorgini - DIFESA E TUTELA AMBIENTALE (CC.1090)	1090	570	9	2	1	3	ENERGIA ELETTRICA - ASM/ENEL/SOLE/UMBRIA ENERGY/ALPIQ - DIFESA E TUTELA AMBIENTALE	1.349,40	1.349,40	1.349,40
Piero Giorgini - DIFESA E TUTELA AMBIENTALE (CC.1090)	1090	653	9	2	1	3	(cv) UTILIZZO INTROITI DA SANZ PER CONTROLLI L. 447/95 CV - DIFESA E TUTELA AMBIENTALE	25.000,00	25.000,00	25.000,00
Piero Giorgini - DIFESA E TUTELA AMBIENTALE (CC.1090)	1090	654	9	2	1	3	(cv)UTIL INTROITI SANZ CONTROL D.LGS 192/05, L.36/01 (ex I.46/90, 10/91 - DIFESA E TUTELA AMBIENTALE	10.000,00	10.000,00	10.000,00
Piero Giorgini - DIFESA E TUTELA AMBIENTALE (CC.1090)	1090	699	9	2	1	3	(cv) UTILIZ. CONTR E SPONSOR. PER PROBLEM. AMB. CV PE 239 RIS 160 - DIFESA E TUTELA AMBIENTALE	20.000,00	20.000,00	20.000,00
Piero Giorgini - DIFESA E TUTELA AMBIENTALE (CC.1090)	1090	731	9	3	1	3	INTERVENTI URGENTI BONIFICA AMBIENTALE, PULIZIA FOSSI, BONIFICA DISCARICHE E REDAZIONE PIANO ENERGETICO-AMBIENTALE - DIFESA E TUTELA AMBIENTALE	340.000,00	310.000,00	310.000,00
Piero Giorgini - DIFESA E TUTELA AMBIENTALE (CC.1090)	1090	742	9	2	1	3	UTILIZZO AVANZO VINCOLATO PER PRESTAZIONI DI SERVIZI - INT. 03 - DIFESA E TUTELA AMBIENTALE	48.317,29	0,00	0,00
Piero Giorgini - DIFESA E TUTELA AMBIENTALE (CC.1090)	1090	742	9	2	1	3	UTILIZZO AVANZO VINCOLATO PER PRESTAZIONI DI SERVIZI - INT. 03 - DIFESA E TUTELA AMBIENTALE	2.928,00	0,00	0,00
Piero Giorgini - DIFESA E TUTELA AMBIENTALE (CC.1090)	1090	747	9	2	1	3	(cv) UTILIZZO SOMME DERIVANTI DA SANZIONI PER DANNO AMBIENTALE - D.LGS. 490/99 - DECRETO RONCHI - LR 28/01 - ORDINANZE SINDACALI PER I CANI - CV PE 393 RIS 300 - DIFESA E TUTELA AMBIENTALE	45.000,00	45.000,00	45.000,00
Piero Giorgini - DIFESA E TUTELA AMBIENTALE (CC.1090)	1090	768	9	3	1	3	SERVIZIO SMALTIMENTO RIFIUTI - CORRISPETTIVO GESTIONE A.S.M. - DIFESA E TUTELA AMBIENTALE	19.461.175,80	19.461.175,80	19.461.175,80
Piero Giorgini - DIFESA E TUTELA AMBIENTALE (CC.1090)	1090	1060	9	2	1	7	INTERESSI PASS. MUTUI - CASSA DD.PP.S.P.A - GESTIONE SEPARATA - DIFESA E TUTELA AMBIENTALE	3.130,76	3.042,68	2.950,67
Piero Giorgini - DIFESA E TUTELA AMBIENTALE (CC.1090)	1090	1064	9	2	1	7	INTERESSI PASSIVI SU MUTUI IN AMM.TO - ALTRI ISTITUTI SETTORE PUBBLICO - SERV. FINANZIARIO - DIFESA E TUTELA AMBIENTALE	414,30	372,38	327,49
Piero Giorgini - DIFESA E TUTELA AMBIENTALE (CC.1090)	1090	1079	9	2	1	7	QUOTA INTERESSI SU B.O.C. EMESSI A TASSO FISSO - DIFESA E TUTELA AMBIENTALE	1.755,94	1.516,16	1.265,99
Piero Giorgini - DIFESA E TUTELA AMBIENTALE (CC.1090)	1090	1194	9	2	1	2	I.R.A.P. - DIFESA E TUTELA AMBIENTALE	15.052,40	15.670,44	15.670,44
Piero Giorgini - DIFESA E TUTELA AMBIENTALE (CC.1090)	1090	3200	9	2	2	2	IMPIEGO MUTUI CARICO ENTE PER INVESTIMENTI SPECIFICI DEL C.C. - DIFESA E TUTELA AMBIENTALE	500.000,00	400.000,00	700.000,00

RESPONSABILE	CC	CAP	MISS.	PROG	T	MAC	DESCRIZIONE VOCE P.E.G.	2020	2021	2022
Piero Giorgini - DIFESA E TUTELA AMBIENTALE (CC.1090)	1090	3320	9	2	2	2	UTILIZZO CONTRIBUTI REGIONALI IN C/CAPITALE PER INVESTIMENTI SPECIFICI DEL SETTORE - DIFESA E TUTELA AMBIENTALE	395.000,00	425.000,00	0,00
Piero Giorgini - DIFESA E TUTELA AMBIENTALE (CC.1090)	1090	3320	9	2	2	2	UTILIZZO CONTRIBUTI REGIONALI IN C/CAPITALE PER INVESTIMENTI SPECIFICI DEL SETTORE - DIFESA E TUTELA AMBIENTALE	291,07	0,00	0,00
Piero Giorgini - DIFESA E TUTELA AMBIENTALE (CC.1090)	1090	3321	9	2	2	2	(cv) CONTRIBUTI DALLA REGIONE UMBRIA PER MISURE DI MIGLIORAMENTO DELLA QUALITA' DELL'ARIA INVESTIMENTI - AMBIENTE	50.000,00	0,00	317.200,00
Piero Giorgini - DIFESA E TUTELA AMBIENTALE (CC.1090)	1090	4001	9	2	2	3	URBANA collegato cap. 2036 p.e.	137.219,07	542.780,93	0,00
Piero Giorgini - DIFESA E TUTELA AMBIENTALE (CC.1090)	1090	13320	9	2	2	2	UTILIZZO AVANZO VINCOLATO DA CONTRIBUTI - DIFESA E TUTELA AMBIENTALE	158.663,00	0,00	0,00
<b>Piero Giorgini - DIFESA E TUTELA AMBIENTALE (CC.1090) Totale</b>								<b>23.031.411,00</b>	<b>23.419.435,30</b>	<b>22.510.622,80</b>
Piero Giorgini - FOGNATURE-FUORI DAL CICLO DEL SERVIZIO IDRICO INTE (CC.0980)	980	1060	9	4	1	7	INTERESSI PASS. MUTUI - CASSA DD.PP.S.P.A - GESTIONE SEPARATA - FOGNATURE-FUORI DAL CICLO DEL SERVIZIO IDRICO INTEGRATO	107.391,85	104.923,48	102.332,93
Piero Giorgini - FOGNATURE-FUORI DAL CICLO DEL SERVIZIO IDRICO INTE (CC.0980)	980	1064	9	4	1	7	INTERESSI PASSIVI SU MUTUI IN AMM.TO - ALTRI ISTITUTI SETTORE PUBBLICO - SERV. FINANZIARIO - FOGNATURE-FUORI DAL CICLO DEL SERVIZIO IDRICO INTEGRATO	1.562,97	1.404,88	1.235,52
Piero Giorgini - FOGNATURE-FUORI DAL CICLO DEL SERVIZIO IDRICO INTE (CC.0980)	980	1079	9	4	1	7	QUOTA INTERESSI SU B.O.C. EMESSI A TASSO FISSO - FOGNATURE-FUORI DAL CICLO DEL SERVIZIO IDRICO INTEGRATO	22.000,00	20.000,00	24.037,45
Piero Giorgini - FOGNATURE-FUORI DAL CICLO DEL SERVIZIO IDRICO INTE (CC.0980)	980	1082	9	4	1	7	QUOTA INTERESSI SU BOC EMESSI A TASSO VARIABILE - FOGNATURE FUORI DAL CICLO DEL S.I.I.	1.000,00	1.467,50	763,10
<b>Piero Giorgini - FOGNATURE-FUORI DAL CICLO DEL SERVIZIO IDRICO INTE (CC.0980) Totale</b>								<b>131.954,82</b>	<b>127.795,86</b>	<b>128.369,00</b>
Piero Giorgini - ILLUMINAZIONE PUBBLICA (CC.0840)	840	570	10	5	1	3	ENERGIA ELETTRICA - ASM/ENEL/SOLE/UMBRIA ENERGY/ALPIQ - ILLUMINAZIONE PUBBLICA	2.700.000,00	2.600.000,00	2.000.000,00
Piero Giorgini - ILLUMINAZIONE PUBBLICA (CC.0840)	840	811	10	5	1	3	INTERVENTI MANUTENTIVI SU BENI MOBILI ED IMM.LI DEL PATRIMONIO COM.LE (EX F.DI L. 10) - ILLUMINAZIONE PUBBLICA	572.800,00	200.000,00	200.000,00
Piero Giorgini - ILLUMINAZIONE PUBBLICA (CC.0840)	840	1060	10	5	1	7	INTERESSI PASS. MUTUI - CASSA DD.PP.S.P.A - GESTIONE SEPARATA - ILLUMINAZIONE PUBBLICA	82.913,90	79.913,30	76.797,17
Piero Giorgini - ILLUMINAZIONE PUBBLICA (CC.0840)	840	1079	10	5	1	7	QUOTA INTERESSI SU B.O.C. EMESSI A TASSO FISSO - ILLUMINAZIONE PUBBLICA	23.904,33	22.078,23	19.369,35
Piero Giorgini - ILLUMINAZIONE PUBBLICA (CC.0840)	840	1082	10	5	1	7	QUOTA INTERESSI SU BOC EMESSI A TASSO VARIABILE - ILLUMINAZIONE PUBBLICA	2.000,00	3.667,50	1.907,10
Piero Giorgini - ILLUMINAZIONE PUBBLICA (CC.0840)	840	2065	10	5	2	2	(CV) UTILIZZO CONTRIBUTO REGIONALE POR FESR 14.20 AGENDA URBANA - PARTE INVESTIMENTI	1.449.599,52	0,00	0,00

RESPONSABILE	CC	CAP	MISS.	PROG	T	MAC	DESCRIZIONE VOCE P.E.G.	2020	2021	2022
Piero Giorgini - ILLUMINAZIONE PUBBLICA (CC.0840)	840	3020	10	5	2	2	UTILIZZO L.10/77 PER ACQUISIZIONE BENI IMM.LI - ILLUMINAZIONE PUBBLICA	191.575,00	0,00	0,00
Piero Giorgini - ILLUMINAZIONE PUBBLICA (CC.0840)	840	3020	10	5	2	2	UTILIZZO L.10/77 PER ACQUISIZIONE BENI IMM.LI - ILLUMINAZIONE PUBBLICA	81.811,00	0,00	0,00
Piero Giorgini - ILLUMINAZIONE PUBBLICA (CC.0840)	840	3315	10	5	2	2	UTILIZZO CONTRIBUTI IN C/CAPITALE DELLO STATO -FONDI MISE PER RIQUALIFICAZIONE ENERGETICA	411.434,00	210.000,00	210.000,00
Piero Giorgini - ILLUMINAZIONE PUBBLICA (CC.0840)	840	3315	10	5	2	2	UTILIZZO CONTRIBUTI IN C/CAPITALE DELLO STATO -FONDI MISE PER RIQUALIFICAZIONE ENERGETICA	85.730,55	0,00	0,00
Piero Giorgini - ILLUMINAZIONE PUBBLICA (CC.0840)	840	3443	10	5	2	2	UTILIZZO RIMBORSI DA ASSICURAZIONI E CONTRIBUTI DA PRIVATI PER RIPRISTINO PATRIMONIO COMUNALE - UTILIZZO RIMBORSI DA ASSICURAZIONI PER RIPRISTINO PATRIMONIO COMUNALE	16.000,00	0,00	0,00
Piero Giorgini - ILLUMINAZIONE PUBBLICA (CC.0840)	840	3443	10	5	2	2	UTILIZZO RIMBORSI DA ASSICURAZIONI E CONTRIBUTI DA PRIVATI PER RIPRISTINO PATRIMONIO COMUNALE - UTILIZZO RIMBORSI DA ASSICURAZIONI PER RIPRISTINO PATRIMONIO COMUNALE	5.035,60	0,00	0,00
Piero Giorgini - ILLUMINAZIONE PUBBLICA (CC.0840)	840	13200	10	5	2	2	UTILIZZO AVANZO VINCOLATO DA CANCELLAZIONI PER RIACCERTAMENTO STRAORDINARIO - ILLUMINAZIONE PUBBLICA	41.329,00	0,00	0,00
<b>Piero Giorgini - ILLUMINAZIONE PUBBLICA (CC.0840) Totale</b>								<b>5.664.132,90</b>	<b>3.115.659,03</b>	<b>2.508.073,62</b>
Piero Giorgini - INTERVENTI PATRIMONIO IMMOB.RE (CC.0240)	240	11	1	5	1	1	RETRIBUZIONI AL PERSONALE - INTERVENTI PATRIMONIO IMMOB.RE	494.980,67	496.843,26	593.810,31
Piero Giorgini - INTERVENTI PATRIMONIO IMMOB.RE (CC.0240)	240	31	1	5	1	1	CONTRIBUTI OBBLIGATORI SU RETRIBUZIONI - INTERVENTI PATRIMONIO IMMOB.RE	134.240,86	134.961,36	162.682,92
Piero Giorgini - INTERVENTI PATRIMONIO IMMOB.RE (CC.0240)	240	207	1	6	1	1	ASSEGNI FAMILIARI PER IL PERSONALE - INTERVENTI PATRIMONIO IMMOBILIARE	2.425,92	2.425,92	2.425,92
Piero Giorgini - INTERVENTI PATRIMONIO IMMOB.RE (CC.0240)	240	245	1	5	1	3	MATERIALI SPECIFICI DEI SERVIZI - EX GESTIONE F.C. DEI SERVIZI - INTERVENTI PATRIMONIO IMMOBILIARE	10.000,00	10.000,00	10.000,00
Piero Giorgini - INTERVENTI PATRIMONIO IMMOB.RE (CC.0240)	240	246	1	5	1	3	ONERI PER LA SICUREZZA SUL LAVORO - ACQUISTO BENI	15.000,00	15.000,00	15.000,00
Piero Giorgini - INTERVENTI PATRIMONIO IMMOB.RE (CC.0240)	240	448	1	5	1	3	MANUTENZIONI SUL TERRITORIO	285.000,00	190.725,53	190.725,53
Piero Giorgini - INTERVENTI PATRIMONIO IMMOB.RE (CC.0240)	240	465	1	5	1	3	UTENZE TELEFONIA MOBILE - URBANIZZAZIONE SECONDARIA	3.110,21	3.110,21	3.110,21
Piero Giorgini - INTERVENTI PATRIMONIO IMMOB.RE (CC.0240)	240	590	1	5	1	3	UTENZE TELEFONICHE E FAX - INTERVENTI PATRIMONIO IMMOB.RE	217,22	217,22	217,22
Piero Giorgini - INTERVENTI PATRIMONIO IMMOB.RE (CC.0240)	240	639	1	5	1	3	(cv) UTILIZZO RIMBORSI PER COMM.NE VIGILANZA SU LOCALI PUBBLICO SPETTACOLO - cv pe 584 - INTERVENTI PATRIMONIO IMMOB.RE	10.000,00	10.000,00	10.000,00
Piero Giorgini - INTERVENTI PATRIMONIO IMMOB.RE (CC.0240)	240	645	1	5	1	3	CONVENZIONE PER MANUTENZIONE ORDINARIA PASSERELLA	15.000,00	0,00	0,00
Piero Giorgini - INTERVENTI PATRIMONIO IMMOB.RE (CC.0240)	240	745	1	5	1	3	ONERI PER LA SICUREZZA SUL LAVORO - INTERVENTI PATRIMONIO IMMOB.RE	35.896,87	35.896,87	35.896,87

RESPONSABILE	CC	CAP	MISS.	PROG	T	MAC	DESCRIZIONE VOCE P.E.G.	2020	2021	2022
Piero Giorgini - INTERVENTI PATRIMONIO IMMOB.RE (CC.0240)	240	811	1	5	1	3	INTERVENTI MANUTENTIVI SU BENI MOBILI ED IMM.LI DEL PATRIMONIO COM.LE (EX F.DI L. 10) - INTERVENTI PATRIMONIO IMMOB.RE	10.000,00	10.000,00	10.000,00
Piero Giorgini - INTERVENTI PATRIMONIO IMMOB.RE (CC.0240)	240	1060	1	5	1	7	INTERESSI PASS. MUTUI - CASSA DD.PP.S.P.A - GESTIONE SEPARATA - INTERVENTI PATRIMONIO IMMOB.RE	123.179,55	118.090,55	112.812,72
Piero Giorgini - INTERVENTI PATRIMONIO IMMOB.RE (CC.0240)	240	1064	1	5	1	7	INTERESSI PASSIVI SU MUTUI IN AMM.TO - ALTRI ISTITUTI SETTORE PUBBLICO - SERV. FINANZIARIO - INTERVENTI PATRIMONIO IMMOB.RE	2.313,70	1.964,27	1.832,63
Piero Giorgini - INTERVENTI PATRIMONIO IMMOB.RE (CC.0240)	240	1079	1	5	1	7	QUOTA INTERESSI SU B.O.C. EMESSI A TASSO FISSO - INTERVENTI PATRIMONIO IMMOB.RE	3.278,80	2.814,90	2.334,08
Piero Giorgini - INTERVENTI PATRIMONIO IMMOB.RE (CC.0240)	240	1082	1	5	1	7	QUOTA INTERESSI SU BOC EMESSI A TASSO VARIABILE - INTERVENTI PATRIMONIO IMMOBILIARE	3.000,00	5.145,47	10.768,87
Piero Giorgini - INTERVENTI PATRIMONIO IMMOB.RE (CC.0240)	240	1194	1	5	1	2	I.R.A.P. - INTERVENTI PATRIMONIO IMMOB.RE	37.924,74	38.254,33	46.382,88
Piero Giorgini - INTERVENTI PATRIMONIO IMMOB.RE (CC.0240)	240	3020	1	5	2	2	UTILIZZO L.10/77 PER ACQUISIZIONE BENI IMM.LI - INTERVENTI PATRIMONIO IMMOB.RE	40.080,00	0,00	0,00
Piero Giorgini - INTERVENTI PATRIMONIO IMMOB.RE (CC.0240)	240	13200	1	5	2	2	UTILIZZO AVANZO VINCOLATO DA CANCELLAZIONI PER RIACCERTAMENTO STRAORDINARIO - INTERVENTI PATRIMONIO IMMOB.RE	61.377,35	0,00	0,00
<b>Piero Giorgini - INTERVENTI PATRIMONIO IMMOB.RE (CC.0240)</b>								<b>1.287.025,89</b>	<b>1.075.449,89</b>	<b>1.208.000,16</b>
<b>Totale</b>										
Piero Giorgini - MANUTENZIONE STRADALE (CC.0780)	780	11	10	5	1	1	RETRIBUZIONI AL PERSONALE - MANUTENZIONE STRADALE	140.705,27	134.132,28	134.132,28
Piero Giorgini - MANUTENZIONE STRADALE (CC.0780)	780	31	10	5	1	1	CONTRIBUTI OBBLIGATORI SU RETRIBUZIONI - MANUTENZIONE STRADALE	38.417,78	36.950,40	36.950,40
Piero Giorgini - MANUTENZIONE STRADALE (CC.0780)	780	207	10	5	1	1	ASSEGNI FAMILIARI PER IL PERSONALE - MANUTENZIONE STRADALE	1.827,24	1.827,24	1.827,24
Piero Giorgini - MANUTENZIONE STRADALE (CC.0780)	780	240	10	5	1	3	MATERIALI PER MANUTENZIONE - MANUTENZIONE STRADALE	10.000,00	10.000,00	10.000,00
Piero Giorgini - MANUTENZIONE STRADALE (CC.0780)	780	437	1	6	1	3	(CV) UTILIZZO CR. RETI INFRASTRUTTURALI SICURE. GRANDI DERIVAZIONE ACQUE PUBBLICHE AD USO IDROELETTRICO	392.496,00	392.496,00	392.496,00
Piero Giorgini - MANUTENZIONE STRADALE (CC.0780)	780	437	1	6	1	3	(CV) UTILIZZO CR. RETI INFRASTRUTTURALI SICURE. GRANDI DERIVAZIONE ACQUE PUBBLICHE AD USO IDROELETTRICO	41.980,00	0,00	0,00
Piero Giorgini - MANUTENZIONE STRADALE (CC.0780)	780	465	10	5	1	3	UTENZE TELEFONIA MOBILE - MANUTENZIONE STRADALE	1.010,98	1.010,98	1.010,98
Piero Giorgini - MANUTENZIONE STRADALE (CC.0780)	780	570	10	5	1	3	ENERGIA ELETTRICA - ASM/ENEL/SOLE/UMBRIA ENERGY/ALPIQ - MANUTENZIONE STRADALE	7.000,00	7.000,00	7.000,00
Piero Giorgini - MANUTENZIONE STRADALE (CC.0780)	780	590	10	5	1	3	UTENZE TELEFONICHE E FAX - MANUTENZIONE STRADALE	260,08	260,08	260,08
Piero Giorgini - MANUTENZIONE STRADALE (CC.0780)	780	604	10	5	1	3	INTERVENTI PER MANUTENZIONE FONTANE - MANUTENZIONE STRADE	10.000,00	0,00	0,00
Piero Giorgini - MANUTENZIONE STRADALE (CC.0780)	780	647	10	5	1	3	MANUTENZIONE STRADE	170.000,00	122.000,00	122.000,00

RESPONSABILE	CC	CAP	MISS.	PROG	T	MAC	DESCRIZIONE VOCE P.E.G.	2020	2021	2022
Piero Giorgini - MANUTENZIONE STRADALE (CC.0780)	780	676	10	5	1	3	MANUTENZIONI ORDINARIE E RIPARAZIONI, DECORO URBANO - MANUTENZIONE STRADALE	15.000,00	15.000,00	15.000,00
Piero Giorgini - MANUTENZIONE STRADALE (CC.0780)	780	736	10	5	1	3	INTERVENTI STRUTTURALI PER IL MIGLIORAMENTO DELLA CIRCOLAZIONE STRADALE (ART.208 DL 285/92) - MANUTENZIONE STRADALE	178.580,60	180.000,00	186.234,84
Piero Giorgini - MANUTENZIONE STRADALE (CC.0780)	780	878	10	5	1	3	(cv) INTERVENTI DI RIPRISTINO DI STRUTTURE STRADALI, ARREDO URBANO ED OPERE PERTINENZIALI DANNEGGIATE DA TERZI - MANUTENZIONE STRADALE	60.000,00	60.000,00	60.000,00
Piero Giorgini - MANUTENZIONE STRADALE (CC.0780)	780	1014	10	5	1	4	(cv) TRASFERIMENTI DI CUI AL D.LGT. 1446/18 CV 1642 - MANUTENZIONE STRADALE	10.000,00	10.000,00	10.000,00
Piero Giorgini - MANUTENZIONE STRADALE (CC.0780)	780	1060	10	5	1	7	INTERESSI PASS. MUTUI - CASSA DD.PP.S.P.A - GESTIONE SEPARATA - MANUTENZIONE STRADALE	360.106,93	339.535,91	318.256,46
Piero Giorgini - MANUTENZIONE STRADALE (CC.0780)	780	1079	10	5	1	7	QUOTA INTERESSI SU B.O.C. EMESSI A TASSO FISSO - MANUTENZIONE STRADALE	232.273,83	223.910,37	196.885,52
Piero Giorgini - MANUTENZIONE STRADALE (CC.0780)	780	1082	10	5	1	7	QUOTA INTERESSI SU BOC EMESSI A TASSO VARIABILE - MANUTENZIONE STRADALE	28.000,00	67.558,05	60.512,54
Piero Giorgini - MANUTENZIONE STRADALE (CC.0780)	780	1194	10	5	1	2	I.R.A.P. - MANUTENZIONE STRADALE	11.232,06	9.559,92	9.559,92
Piero Giorgini - MANUTENZIONE STRADALE (CC.0780)	780	3050	10	5	2	2	UTILIZZO MUTUI PER MANUTENZIONI STRAORDINARIE BENI IMM.LI - FABB.TI - MANUTENZIONE STRADALE	57.572,70	0,00	0,00
Piero Giorgini - MANUTENZIONE STRADALE (CC.0780)	780	3200	10	5	2	2	IMPIEGO MUTUI CARICO ENTE PER INVESTIMENTI SPECIFICI DEL C.C. - MANUTENZIONE STRADALE	1.200.000,00	2.150.000,00	1.400.000,00
Piero Giorgini - MANUTENZIONE STRADALE (CC.0780)	780	3200	10	5	2	2	IMPIEGO MUTUI CARICO ENTE PER INVESTIMENTI SPECIFICI DEL C.C. - MANUTENZIONE STRADALE	1.000.000,00	0,00	0,00
Piero Giorgini - MANUTENZIONE STRADALE (CC.0780)	780	3320	10	5	2	2	UTILIZZO CONTRIBUTI REGIONALI IN C/CAPITALE PER INVESTIMENTI SPECIFICI DEL SETTORE - MANUTENZIONE STRADALE	1.850.000,00	2.350.000,00	0,00
Piero Giorgini - MANUTENZIONE STRADALE (CC.0780)	780	5080	10	5	2	2	UTILIZZO CONTRIBUTO CIPE PER RECUPERO STRADALE VIALE DI VITTORIO A VALERE SU FSC - MANUTENZIONE STRADALE	100.457,23	0,00	0,00
Piero Giorgini - MANUTENZIONE STRADALE (CC.0780)	780	13200	10	5	2	2	UTILIZZO AVANZO VINCOLATO DA CANCELLAZIONI PER RIACCERTAMENTO STRAORDINARIO - MANUTENZIONE STRADALE	100.000,00	0,00	0,00
Piero Giorgini - MANUTENZIONE STRADALE (CC.0780)	780	13200	10	5	2	2	UTILIZZO AVANZO VINCOLATO DA CANCELLAZIONI PER RIACCERTAMENTO STRAORDINARIO - MANUTENZIONE STRADALE	87.503,27	0,00	0,00
<b>Piero Giorgini - MANUTENZIONE STRADALE (CC.0780) Totale</b>								<b>6.104.423,97</b>	<b>6.111.241,23</b>	<b>2.962.126,26</b>
Piero Giorgini - MATTATOIO (CC.1290)	1290	1060	14	4	1	7	INTERESSI PASS. MUTUI - CASSA DD.PP.S.P.A - GESTIONE SEPARATA - APPALTATO	1.139,79	1.108,09	1.074,93
<b>Piero Giorgini - MATTATOIO (CC.1290) Totale</b>								<b>1.139,79</b>	<b>1.108,09</b>	<b>1.074,93</b>
Piero Giorgini - SERV. NECROSCOPICO E CIMITERIALE - GESTIONE (CC.1201)	1201	519	12	9	1	3	PROGETTO SPECIALE CIMITERI - UTILIZZO FONDI	50.000,00	20.000,00	20.000,00



RESPONSABILE	CC	CAP	MISS.	PROG	T	MAC	DESCRIZIONE VOCE P.E.G.	2020	2021	2022
Piero Giorgini - SERV. NECROSCOPICO E CIMITERIALE - GESTIONE (CC.1201)	1201	570	12	9	1	3	ENERGIA ELETTRICA - ASM/ENEL/SOLE/UMBRIA ENERGY/ALPIQ - SERVIZIO NECROSCOPICO E CIMITERIALE - GESTIONE	11.002,91	11.002,91	11.002,91
Piero Giorgini - SERV. NECROSCOPICO E CIMITERIALE - GESTIONE (CC.1201)	1201	700	12	9	1	3	PRESTAZIONI VARIE - SERVIZIO NECROSCOPICO E CIMITERIALE - GESTIONE	489.463,94	489.463,94	489.463,94
Piero Giorgini - SERV. NECROSCOPICO E CIMITERIALE - GESTIONE (CC.1201)	1201	878	12	9	1	3	(cv) INTERVENTI DI RIPRISTINO DI STRUTTURE STRADALI, ARREDO URBANO ED OPERE PERTINENZIALI DANNEGGIATE DA TERZI - SERV. NECROSCOPICO E CIMITERIALE - GESTIONE	10.000,00	10.000,00	10.000,00
<b>Piero Giorgini - SERV. NECROSCOPICO E CIMITERIALE - GESTIONE (CC.1201) Totale</b>								560.466,85	530.466,85	530.466,85
Piero Giorgini - SERV. NECROSCOPICO E CIMITERIALE - INFRASTRUTTURE (CC.1200)	1200	11	12	9	1	1	RETRIBUZIONI AL PERSONALE - SERVIZIO NECROSCOPICO E CIMITERIALE	131.333,13	103.277,17	87.327,08
Piero Giorgini - SERV. NECROSCOPICO E CIMITERIALE - INFRASTRUTTURE (CC.1200)	1200	31	12	9	1	1	CONTRIBUTI OBBLIGATORI SU RETRIBUZIONI - SERVIZIO NECROSCOPICO E CIMITERIALE	34.937,16	27.557,71	23.363,04
Piero Giorgini - SERV. NECROSCOPICO E CIMITERIALE - INFRASTRUTTURE (CC.1200)	1200	207	12	9	1	1	ASSEGNI FAMILIARI PER IL PERSONALE - SERVIZIO NECROSCOPICO E CIMITERIALE	1.982,04	1.982,04	1.982,04
Piero Giorgini - SERV. NECROSCOPICO E CIMITERIALE - INFRASTRUTTURE (CC.1200)	1200	465	12	9	1	3	UTENZE TELEFONIA MOBILE - SERVIZIO NECROSCOPICO E CIMITERIALE	285,03	285,03	285,03
Piero Giorgini - SERV. NECROSCOPICO E CIMITERIALE - INFRASTRUTTURE (CC.1200)	1200	570	12	9	1	3	ENERGIA ELETTRICA - ASM/ENEL/SOLE/UMBRIA ENERGY/ALPIQ - SERVIZIO NECROSCOPICO E CIMITERIALE	20.752,02	20.752,02	20.752,02
Piero Giorgini - SERV. NECROSCOPICO E CIMITERIALE - INFRASTRUTTURE (CC.1200)	1200	580	12	9	1	3	UTENZE ACQUA POTABILE - SII - SERVIZIO NECROSCOPICO E CIMITERIALE	32.747,00	32.747,00	32.747,00
Piero Giorgini - SERV. NECROSCOPICO E CIMITERIALE - INFRASTRUTTURE (CC.1200)	1200	590	12	9	1	3	UTENZE TELEFONICHE E FAX - SERVIZIO NECROSCOPICO E CIMITERIALE	2.981,99	2.981,99	2.981,99
Piero Giorgini - SERV. NECROSCOPICO E CIMITERIALE - INFRASTRUTTURE (CC.1200)	1200	600	12	9	1	3	UTENZE / RISCALDAMENTO - GESTIONE APPALTO - SERV. MANUTENZIONI - SERVIZIO NECROSCOPICO E CIMITERIALE	8.000,00	8.000,00	8.000,00
Piero Giorgini - SERV. NECROSCOPICO E CIMITERIALE - INFRASTRUTTURE (CC.1200)	1200	746	12	9	1	3	AGGIO AI CONCESSIONARI PER LA RISCOSSIONE DEI TRIBUTI - CIMITERI (VOTIVA LUX)	5.000,00	5.000,00	5.000,00
Piero Giorgini - SERV. NECROSCOPICO E CIMITERIALE - INFRASTRUTTURE (CC.1200)	1200	811	12	9	1	3	INTERVENTI MANUTENTIVI SU BENI MOBILI ED IMM.LI DEL PATRIMONIO COM.LE (EX F.DI L. 10) - SERVIZIO NECROSCOPICO E CIMITERIALE	50.000,00	5.092,08	5.092,08

RESPONSABILE	CC	CAP	MISS.	PROG	T	MAC	DESCRIZIONE VOCE P.E.G.	2020	2021	2022
Piero Giorgini - SERV. NECROSCOPICO E CIMITERIALE - INFRASTRUTTURE (CC.1200)	1200	929	12	9	1	4	RIMBORSI CANONI CONCESSORI PER RINUNCIA A LOCULI	20.000,00	20.000,00	20.000,00
Piero Giorgini - SERV. NECROSCOPICO E CIMITERIALE - INFRASTRUTTURE (CC.1200)	1200	1060	12	9	1	7	INTERESSI PASS. MUTUI - CASSA DD.PP.S.P.A - GESTIONE SEPARATA - SERVIZIO NECROSCOPICO E CIMITERIALE	103.036,54	98.928,38	94.653,71
Piero Giorgini - SERV. NECROSCOPICO E CIMITERIALE - INFRASTRUTTURE (CC.1200)	1200	1079	12	9	1	7	QUOTA INTERESSI SU B.O.C. EMESSI A TASSO FISSO - SERVIZIO NECROSCOPICO E CIMITERIALE	38.356,01	32.475,61	26.370,51
Piero Giorgini - SERV. NECROSCOPICO E CIMITERIALE - INFRASTRUTTURE (CC.1200)	1200	1194	12	9	1	2	I.R.A.P. - SERVIZIO NECROSCOPICO E CIMITERIALE	7.596,96	5.245,11	3.908,04
Piero Giorgini - SERV. NECROSCOPICO E CIMITERIALE - INFRASTRUTTURE (CC.1200)	1200	3005	12	9	2	2	ACQUISIZIONE DI BENI IMM.LI- FABBRICATI - CIMITERI - SERVIZIO NECROSCOPICO E CIMITERIALE	300.000,00	450.000,00	150.000,00
Piero Giorgini - SERV. NECROSCOPICO E CIMITERIALE - INFRASTRUTTURE (CC.1200)	1200	3005	12	9	2	2	ACQUISIZIONE DI BENI IMM.LI- FABBRICATI - CIMITERI - SERVIZIO NECROSCOPICO E CIMITERIALE	118.685,89	0,00	0,00
Piero Giorgini - SERV. NECROSCOPICO E CIMITERIALE - INFRASTRUTTURE (CC.1200)	1200	3200	12	9	2	2	IMPIEGO MUTUI CARICO ENTE PER INVESTIMENTI SPECIFICI DEL C.C. - CIMITERI	1.000.000,00	0,00	0,00
Piero Giorgini - SERV. NECROSCOPICO E CIMITERIALE - INFRASTRUTTURE (CC.1200)	1200	13011	12	9	2	2	UTILIZZO AVANZO VINCOLATO DA CANCELLAZIONI PER RIACCERTAMENTO STRAORDINARIO	644,02	0,00	0,00
Piero Giorgini - SERV. NECROSCOPICO E CIMITERIALE - INFRASTRUTTURE (CC.1200)	1200	13200	12	9	2	2	UTILIZZO AVANZO VINCOLATO - CIMITERI	245.292,59	0,00	0,00
<b>Piero Giorgini - SERV. NECROSCOPICO E CIMITERIALE - INFRASTRUTTURE (CC.1200) Totale</b>								<b>2.121.630,38</b>	<b>814.324,14</b>	<b>482.462,54</b>
Piero Giorgini - UFFICIO SUPPORTO PROGETTI (CC.0220)	220	6	1	6	1	1	(cv) UTILIZZO SOMME DESTINATE ALLA COSTITUZIONE DEL FONDO PER LA PROGETTUALITA INTERNA - C.V. 1182/1605 P.E. - UFFICIO SUPPORTO PROGETTI	210.000,00	210.000,00	210.000,00
Piero Giorgini - UFFICIO SUPPORTO PROGETTI (CC.0220)	220	262	1	6	1	3	GESTIONE CASCATA - ACQUISTO BENI - GESTIONE CASCATA MARMORE - ACQUISTO BENI	4.000,00	0,00	0,00
Piero Giorgini - UFFICIO SUPPORTO PROGETTI (CC.0220)	220	432	1	6	1	4	(CV) UTILIZZO C.R. PROMOZIONE DEL TERRITORIO LOCALE. GRANDI DERIVAZIONE ACQUE PUBBLICHE AD USO IDROELETTRICO	98.000,00	98.000,00	98.000,00
Piero Giorgini - UFFICIO SUPPORTO PROGETTI (CC.0220)	220	433	1	6	1	4	(CV) UTILIZZO C.R. IMMAGINE E VIVIBILITA' DEL TERRITORIO.GRANDI DERIVAZIONE ACQUE PUBBLICHE AD USO IDROELETTRICO	110.000,00	110.000,00	110.000,00
Piero Giorgini - UFFICIO SUPPORTO PROGETTI (CC.0220)	220	438	1	6	1	3	(CV) UTILIZZO C.R. IMMAGINE E VIVIBILITA' TERRITORIO. GRANDI DERIVAZIONE ACQUE PUBBLICHE AD USO IDROELETTRICO	160.000,00	160.000,00	160.000,00

RESPONSABILE	CC	CAP	MISS.	PROG	T	MAC	DESCRIZIONE VOCE P.E.G.	2020	2021	2022
Piero Giorgini - UFFICIO SUPPORTO PROGETTI (CC.0220)	220	438	1	6	1	3	(CV) UTILIZZO C.R. IMMAGINE E VIVIBILITA' TERRITORIO. GRANDI DERIVAZIONE ACQUE PUBBLICHE AD USO IDROELETTRICO	43.792,89	0,00	0,00
Piero Giorgini - UFFICIO SUPPORTO PROGETTI (CC.0220)	220	448	1	6	1	3	MANUTENZIONI SUL TERRITORIO	540.000,00	490.000,00	490.000,00
Piero Giorgini - UFFICIO SUPPORTO PROGETTI (CC.0220)	220	465	1	6	1	3	UTENZE TELEFONIA MOBILE - UFFICIO SUPPORTO PROGETTI	314,79	314,79	314,79
Piero Giorgini - UFFICIO SUPPORTO PROGETTI (CC.0220)	220	526	1	6	1	3	(CV) UTILIZZO SPONSORIZZAZIONI DA PRIVATI - UFFICIO SUPPORTO PROGETTI	300.000,00	300.000,00	300.000,00
Piero Giorgini - UFFICIO SUPPORTO PROGETTI (CC.0220)	220	550	1	6	1	3	PULIZIA LOCALI - CANONE DI APPALTO - SERV. ECONOMATO - UFFICIO SUPPORTO PROGETTI	13.625,00	13.625,00	13.625,00
Piero Giorgini - UFFICIO SUPPORTO PROGETTI (CC.0220)	220	570	1	6	1	3	ENERGIA ELETTRICA - ASM/ENEL/SOLE/UMBRIA ENERGY/ALPIQ - UFFICIO SUPPORTO PROGETTI	30.916,54	30.916,54	30.916,54
Piero Giorgini - UFFICIO SUPPORTO PROGETTI (CC.0220)	220	572	1	6	1	3	GESTIONE CASCATA - PRESTAZIONI DI SERVIZI - GESTIONE CASCAT - PRESTAZIONE DI SERVIZI	619.787,85	595.000,00	595.000,00
Piero Giorgini - UFFICIO SUPPORTO PROGETTI (CC.0220)	220	580	1	6	1	3	UTENZE ACQUA POTABILE - SII - UFFICIO SUPPORTO PROGETTI	2.591,26	2.591,26	2.591,26
Piero Giorgini - UFFICIO SUPPORTO PROGETTI (CC.0220)	220	590	1	6	1	3	UTENZE TELEFONICHE E FAX - UFFICIO SUPPORTO PROGETTI	400,00	400,00	400,00
Piero Giorgini - UFFICIO SUPPORTO PROGETTI (CC.0220)	220	936	1	6	1	4	GESTIONE CASCATA - TRASFERIMENTI A PROVINCIA - GESTIONE CASCATA - TRASFERIMENTI PROVINCIA	243.111,12	200.000,00	250.000,00
Piero Giorgini - UFFICIO SUPPORTO PROGETTI (CC.0220)	220	938	1	6	1	4	GESTIONE CASCATA - TRASFERIMENTI	40.000,00	40.000,00	116.000,00
Piero Giorgini - UFFICIO SUPPORTO PROGETTI (CC.0220)	220	1060	1	6	1	7	INTERESSI PASS. MUTUI - CASSA DD.PP.S.P.A - GESTIONE SEPARATA - UFFICIO SUPPORTO PROGETTI	133.091,75	128.433,14	123.592,45
Piero Giorgini - UFFICIO SUPPORTO PROGETTI (CC.0220)	220	1064	1	6	1	7	INTERESSI PASSIVI SU MUTUI IN AMM.TO - ALTRI ISTITUTI SETTORE PUBBLICO - SERV. FINANZIARIO - UFFICIO SUPPORTO PROGETTI	5.784,28	4.910,69	4.581,59
Piero Giorgini - UFFICIO SUPPORTO PROGETTI (CC.0220)	220	1079	1	6	1	7	QUOTA INTERESSI SU B.O.C. EMESSI A TASSO FISSO - UFFICIO SUPPORTO PROGETTI	31.732,96	27.210,11	22.500,49
Piero Giorgini - UFFICIO SUPPORTO PROGETTI (CC.0220)	220	1082	1	6	1	7	QUOTA INTERESSI SU BOC EMESSI A TASSO VARIABILE - UFFICIO SUPPORTI PROGETTO	4.803,01	7.246,63	7.548,34
Piero Giorgini - UFFICIO SUPPORTO PROGETTI (CC.0220)	220	2220	1	6	2	2	PROGETTI DI SPONSORIZZAZIONE - UTILIZZO FONDI - UFFICIO SUPPORTO PROGETTI	412.700,00	0,00	0,00
Piero Giorgini - UFFICIO SUPPORTO PROGETTI (CC.0220)	220	2220	1	6	2	2	PROGETTI DI SPONSORIZZAZIONE - UTILIZZO FONDI - UFFICIO SUPPORTO PROGETTI	37.659,61	0,00	0,00
Piero Giorgini - UFFICIO SUPPORTO PROGETTI (CC.0220)	220	3020	1	6	2	2	UTILIZZO L.10/77 PER ACQUISIZIONE BENI IMM.LI - UFFICIO SUPPORTO PROGETTI	250.000,00	0,00	0,00
Piero Giorgini - UFFICIO SUPPORTO PROGETTI (CC.0220)	220	3200	1	6	2	2	IMPIEGO MUTUI CARICO ENTE PER INVESTIMENTI SPECIFICI DEL C.C. - UFFICIO PROGETTI	375.046,53	0,00	0,00
Piero Giorgini - UFFICIO SUPPORTO PROGETTI (CC.0220)	220	3305	1	6	2	2	UTILIZZO CONTRIBUTI ENTI PUBBLICI CENTRALI - F.I.C.	185.000,00	0,00	0,00

RESPONSABILE	CC	CAP	MISS.	PROG	T	MAC	DESCRIZIONE VOCE P.E.G.	2020	2021	2022
Piero Giorgini - UFFICIO SUPPORTO PROGETTI (CC.0220)	220	3306	1	6	2	3	CONTRIBUTO CARIT PER VARI PROGETTI (PARCO PER BAMBINI CAOS, PLAYGROUND, VALLE INCANTATA, SIC PRIORITARIO, CASTELLO BATTIFERRO - UFFICIO SUPPORTO PROGETTI	23.023,80	0,00	0,00
Piero Giorgini - UFFICIO SUPPORTO PROGETTI (CC.0220)	220	3316	1	6	2	2	UTILIZZO CONTRIBUTI IN C/CAPITALE DA PRIVATI PER INVESTIMENTI SPECIFICI DEL SETTORE - UFFICIO SUPPORTO PROGETTI	100.000,00	0,00	0,00
Piero Giorgini - UFFICIO SUPPORTO PROGETTI (CC.0220)	220	3316	1	6	2	2	UTILIZZO CONTRIBUTI IN C/CAPITALE DA PRIVATI PER INVESTIMENTI SPECIFICI DEL SETTORE - UFFICIO SUPPORTO PROGETTI	197.145,15	0,00	0,00
Piero Giorgini - UFFICIO SUPPORTO PROGETTI (CC.0220)	220	3320	1	6	2	2	UTILIZZO CONTRIBUTI REGIONALI IN C/CAPITALE PER INVESTIMENTI SPECIFICI DEL SETTORE - UFFICIO SUPPORTO PROGETTI	700.000,00	1.298.000,00	0,00
Piero Giorgini - UFFICIO SUPPORTO PROGETTI (CC.0220)	220	3320	1	6	2	2	UTILIZZO CONTRIBUTI REGIONALI IN C/CAPITALE PER INVESTIMENTI SPECIFICI DEL SETTORE - UFFICIO SUPPORTO PROGETTI	111.828,26	0,00	0,00
Piero Giorgini - UFFICIO SUPPORTO PROGETTI (CC.0220)	220	3424	1	6	2	2	UTILIZZO TRASF.TI DA PROVINCIA TERNI	375.194,00	0,00	0,00
Piero Giorgini - UFFICIO SUPPORTO PROGETTI (CC.0220)	220	5023	1	6	2	2	UTILIZZO CONTRIBUTI FONDAZIONE CARIT - UFFICIO SUPPORTO PROGETTI	485.372,69	0,00	0,00
Piero Giorgini - UFFICIO SUPPORTO PROGETTI (CC.0220)	220	5393	1	6	2	2	VALORIZZAZIONE TURISTICA PERCORSI FLUVIALI	10.718,00	0,00	0,00
Piero Giorgini - UFFICIO SUPPORTO PROGETTI (CC.0220)	220	13200	1	6	2	2	UTILIZZO AVANZO VINCOLATO MUTUI - UFFICIO PROGETTI	131.352,00	0,00	0,00
Piero Giorgini - UFFICIO SUPPORTO PROGETTI (CC.0220)	220	13200	1	6	2	2	UTILIZZO AVANZO VINCOLATO MUTUI - UFFICIO PROGETTI	191.268,69	0,00	0,00
<b>Piero Giorgini - UFFICIO SUPPORTO PROGETTI (CC.0220) Totale</b>								<b>6.178.260,18</b>	<b>3.716.648,16</b>	<b>2.535.070,46</b>
Piero Giorgini - VERDE PUBBLICO (CC.1120)	1120	11	9	2	1	1	RETRIBUZIONI AL PERSONALE - VERDE PUBBLICO	121.421,20	121.421,20	121.421,20
Piero Giorgini - VERDE PUBBLICO (CC.1120)	1120	31	9	2	1	1	CONTRIBUTI OBBLIGATORI SU RETRIBUZIONI - VERDE PUBBLICO	33.070,56	33.070,56	33.070,56
Piero Giorgini - VERDE PUBBLICO (CC.1120)	1120	550	9	2	1	3	PULIZIA LOCALI - CANONE DI APPALTO - SERV. ECONOMATO - VERDE PUBBLICO	5.745,00	7.660,00	7.660,00
Piero Giorgini - VERDE PUBBLICO (CC.1120)	1120	570	9	2	1	3	ENERGIA ELETTRICA - ASM/ENEL/SOLE/UMBRIA ENERGY/ALPIQ - VERDE PUBBLICO	21.492,24	21.492,24	21.492,24
Piero Giorgini - VERDE PUBBLICO (CC.1120)	1120	580	9	2	1	3	UTENZE ACQUA POTABILE - SII - VERDE PUBBLICO	56.402,24	56.402,24	56.402,24
Piero Giorgini - VERDE PUBBLICO (CC.1120)	1120	590	9	2	1	3	UTENZE TELEFONICHE E FAX - VERDE PUBBLICO	1.310,60	1.310,60	1.310,60
Piero Giorgini - VERDE PUBBLICO (CC.1120)	1120	747	9	2	1	3	(cv) UTILIZZO SOMME DERIVANTI DA SANZIONI PER DANNO AMBIENTALE - D.LGS. 490/99 - DECRETO RONCHI - LR 28/01 - ORDINANZE SINDACALI PER I CANI - CV PE 393 RIS 300 - VERDE PUBBLICO	30.000,00	30.000,00	30.000,00

RESPONSABILE	CC	CAP	MISS.	PROG	T	MAC	DESCRIZIONE VOCE P.E.G.	2020	2021	2022
Piero Giorgini - VERDE PUBBLICO (CC.1120)	1120	811	9	2	1	3	INTERVENTI MANUTENTIVI SU BENI MOBILI ED IMM.LI DEL PATRIMONIO COM.LE (EX F.DI L. 10) - VERDE PUBBLICO	450.000,00	450.000,00	450.000,00
Piero Giorgini - VERDE PUBBLICO (CC.1120)	1120	1060	9	2	1	7	INTERESSI PASS. MUTUI - CASSA DD.PP.S.P.A - GESTIONE SEPARATA - VERDE PUBBLICO	79.517,28	76.012,66	72.414,11
Piero Giorgini - VERDE PUBBLICO (CC.1120)	1120	1062	9	2	1	7	INTERESSI PASSIVI MUTUI CASSA DD.PP. - GESTIONE TESORO - VERDE PUBBLICO	898,68	869,32	841,14
Piero Giorgini - VERDE PUBBLICO (CC.1120)	1120	1064	9	2	1	7	INTERESSI PASSIVI SU MUTUI IN AMM.TO - ALTRI ISTITUTI SETTORE PUBBLICO - SERV. FINANZIARIO - VERDE PUBBLICO	9.675,36	8.696,71	7.648,36
Piero Giorgini - VERDE PUBBLICO (CC.1120)	1120	1079	9	2	1	7	QUOTA INTERESSI SU B.O.C. EMESSI A TASSO FISSO - VERDE PUBBLICO	28.297,82	25.780,77	24.037,44
Piero Giorgini - VERDE PUBBLICO (CC.1120)	1120	1082	9	2	1	7	QUOTA INTERESSI SU BOC EMESSI A TASSO VARIABILE - VERDE PUBBLICO	8.965,72	8.557,93	6.925,80
Piero Giorgini - VERDE PUBBLICO (CC.1120)	1120	1194	9	2	1	2	I.R.A.P. - VERDE PUBBLICO	6.807,72	6.807,72	6.807,72
Piero Giorgini - VERDE PUBBLICO (CC.1120)	1120	3200	9	2	2	2	IMPIEGO MUTUI CARICO ENTE PER INVESTIMENTI SPECIFICI DEL C.C. - VERDE PUBBLICO	250.000,00	250.000,00	0,00
Piero Giorgini - VERDE PUBBLICO (CC.1120)	1120	13200	9	2	2	2	UTILIZZO AVANZO VINCOLATO - VERDE PUBBLICO	490,60	0,00	0,00
Piero Giorgini - VERDE PUBBLICO (CC.1120)	1120	15743	9	2	2	2	(CV) PROGETTO "TERNI VERDE 2018-2023" - TUTELA, MESSA IN SICUREZZA DEL PATRIMONIO ARBOREO URBANO E MITIGAZIONE AMBIENTALE - VERDE	100.000,00	100.000,00	100.000,00
Piero Giorgini - VERDE PUBBLICO (CC.1120)	1120	15743	9	2	2	2	(CV) PROGETTO "TERNI VERDE 2018-2023" - TUTELA, MESSA IN SICUREZZA DEL PATRIMONIO ARBOREO URBANO E MITIGAZIONE AMBIENTALE - VERDE	14.074,70	0,00	0,00
<b>Piero Giorgini - VERDE PUBBLICO (CC.1120) Totale</b>								<b>1.218.169,72</b>	<b>1.198.081,95</b>	<b>940.031,41</b>

## ALLEGATO AL PEG DEGLI ENTI LOCALI

## ENTRATE PER TITOLI, TIPOLOGIE E CATEGORIE

## PREVISIONI DI COMPETENZA

TITOLO TIPOLOGIA CATEGORIA	DENOMINAZIONE	Previsioni dell'anno cui si riferisce il bilancio		Previsioni dell'anno 2021		Previsioni dell'anno 2022	
		Totale	di cui entrate non ricorrenti	Totale	di cui entrate non ricorrenti	Totale	di cui entrate non ricorrenti
	<b>ENTRATE CORRENTI DI NATURA TRIBUTARIA, CONTRIBUTIVA E PEREQUATIVA</b>						
<b>1010100</b>	<b>Tipologia 101: Imposte, tasse e proventi assimilati</b>	<b>75.921.295,89</b>	<b>0,00</b>	<b>80.591.295,89</b>	<b>0,00</b>	<b>79.761.295,89</b>	<b>0,00</b>
1010106	Imposta municipale propria	21.350.000,00	0,00	23.000.000,00	0,00	22.800.000,00	0,00
1010108	Imposta comunale sugli immobili (ICI)	3.750.000,00	0,00	3.750.000,00	0,00	3.750.000,00	0,00
1010116	Addizionale comunale IRPEF	8.480.000,00	0,00	10.750.000,00	0,00	10.650.000,00	0,00
1010141	Imposta di soggiorno	200.000,00	0,00	330.000,00	0,00	330.000,00	0,00
1010149	Tasse sulle concessioni comunali	0,00	0,00	0,00	0,00	0,00	0,00
1010151	Tassa smaltimento rifiuti solidi urbani	22.330.795,89	0,00	22.410.795,89	0,00	22.310.795,89	0,00
1010152	Tassa occupazione spazi e aree pubbliche	1.160.000,00	0,00	1.050.000,00	0,00	1.050.000,00	0,00
1010153	Imposta comunale sulla pubblicità e diritto sulle pubbliche affissioni	1.280.000,00	0,00	1.500.000,00	0,00	1.500.000,00	0,00
1010176	Tassa sui servizi comunali (TASI)	0,00	0,00	0,00	0,00	0,00	0,00
1010197	Altre accise n.a.c.	500,00	0,00	500,00	0,00	500,00	0,00
1010199	Altre imposte, tasse e proventi n.a.c.	17.370.000,00	0,00	17.800.000,00	0,00	17.370.000,00	0,00
<b>1010400</b>	<b>Tipologia 104: Compartecipazioni di tributi</b>	<b>12.000,00</b>	<b>0,00</b>	<b>12.000,00</b>	<b>0,00</b>	<b>12.000,00</b>	<b>0,00</b>
1010406	Compartecipazione IRPEF ai Comuni	12.000,00	0,00	12.000,00	0,00	12.000,00	0,00
<b>1000000</b>	<b>TOTALE TITOLO 1</b>	<b>75.933.295,89</b>	<b>0,00</b>	<b>80.603.295,89</b>	<b>0,00</b>	<b>79.773.295,89</b>	<b>0,00</b>
	<b>TRASFERIMENTI CORRENTI</b>						
<b>2010100</b>	<b>Tipologia 101: Trasferimenti correnti da Amministrazioni pubbliche</b>	<b>16.915.852,34</b>	<b>4.900.000,00</b>	<b>11.170.420,48</b>	<b>0,00</b>	<b>10.530.995,17</b>	<b>0,00</b>
2010101	Trasferimenti correnti da Amministrazioni CENTRALI	8.774.993,10	4.900.000,00	3.177.557,84	0,00	3.127.557,84	0,00
2010102	Trasferimenti correnti da Amministrazioni LOCALI	8.093.147,24	0,00	7.748.289,04	0,00	7.158.863,73	0,00
2010103	Trasferimenti correnti da ENTI DI PREVIDENZA	47.712,00	0,00	244.573,60	0,00	244.573,60	0,00

Allegato n.12/2 al D.Lgs 118/2011

TITOLO TIPOLOGIA CATEGORIA	DENOMINAZIONE	Previsioni dell'anno cui si riferisce il bilancio		Previsioni dell'anno 2021		Previsioni dell'anno 2022	
		Totale	di cui entrate non ricorrenti	Totale	di cui entrate non ricorrenti	Totale	di cui entrate non ricorrenti
<b>2010300</b>	<b>Tipologia 103: Trasferimenti correnti da Imprese</b>	<b>415.000,00</b>	<b>0,00</b>	<b>415.000,00</b>	<b>0,00</b>	<b>415.000,00</b>	<b>0,00</b>
2010301	Sponsorizzazioni da imprese	350.000,00	0,00	350.000,00	0,00	350.000,00	0,00
2010302	Altri trasferimenti correnti da imprese	65.000,00	0,00	65.000,00	0,00	65.000,00	0,00
<b>2010400</b>	<b>Tipologia 104: Trasferimenti correnti da Istituzioni Sociali Private</b>	<b>72.000,00</b>	<b>22.000,00</b>	<b>72.000,00</b>	<b>22.000,00</b>	<b>72.000,00</b>	<b>22.000,00</b>
2010401	Trasferimenti correnti da Istituzioni Sociali Private	72.000,00	22.000,00	72.000,00	22.000,00	72.000,00	22.000,00
<b>2010500</b>	<b>Tipologia 105: Trasferimenti correnti dall'Unione Europea e dal Resto del Mondo</b>	<b>36.900,00</b>	<b>0,00</b>	<b>36.900,00</b>	<b>0,00</b>	<b>36.900,00</b>	<b>0,00</b>
2010501	Trasferimenti correnti dall'Unione Europea	36.900,00	0,00	36.900,00	0,00	36.900,00	0,00
2010502	Trasferimenti correnti dal Resto del Mondo	0,00	0,00	0,00	0,00	0,00	0,00
<b>2000000</b>	<b>TOTALE TITOLO 2</b>	<b>17.439.752,34</b>	<b>4.922.000,00</b>	<b>11.694.320,48</b>	<b>22.000,00</b>	<b>11.054.895,17</b>	<b>22.000,00</b>
	<b>ENTRATE EXTRATRIBUTARIE</b>						
<b>3010000</b>	<b>Tipologia 100: Vendita di beni e servizi e proventi derivanti dalla gestione dei beni</b>	<b>9.271.883,28</b>	<b>0,00</b>	<b>9.492.503,43</b>	<b>0,00</b>	<b>9.011.685,21</b>	<b>0,00</b>
3010200	Entrate dalla vendita e dall'erogazione di servizi	5.841.366,94	0,00	6.810.078,68	0,00	6.531.078,68	0,00
3010300	Proventi derivanti dalla gestione dei beni	3.430.516,34	0,00	2.682.424,75	0,00	2.480.606,53	0,00
<b>3020000</b>	<b>Tipologia 200: Proventi derivanti dall'attività di controllo e repressione delle irregolarità e degli illeciti</b>	<b>4.998.780,00</b>	<b>0,00</b>	<b>6.590.000,00</b>	<b>0,00</b>	<b>6.414.000,00</b>	<b>0,00</b>
3020100	Entrate da amministrazioni pubbliche derivanti dall'attività di controllo e repressione delle irregolarità e degli illeciti	7.880,00	0,00	8.100,00	0,00	8.100,00	0,00
3020200	Entrate da famiglie derivanti dall'attività di controllo e repressione delle irregolarità e degli illeciti	4.092.920,00	0,00	5.298.900,00	0,00	5.172.900,00	0,00
3020300	Entrate da Imprese derivanti dall'attività di controllo e repressione delle irregolarità e degli illeciti	890.900,00	0,00	1.275.900,00	0,00	1.225.900,00	0,00
3020400	Entrate da Istituzioni Sociali Private derivanti dall'attività di controllo e repressione delle irregolarità e degli illeciti	7.080,00	0,00	7.100,00	0,00	7.100,00	0,00
<b>3030000</b>	<b>Tipologia 300: Interessi attivi</b>	<b>206.595,35</b>	<b>0,00</b>	<b>226.595,35</b>	<b>0,00</b>	<b>206.595,35</b>	<b>0,00</b>
3030300	Altri interessi attivi	206.595,35	0,00	226.595,35	0,00	206.595,35	0,00

Allegato n.12/2 al D.Lgs 118/2011

TITOLO TIPOLOGIA CATEGORIA	DENOMINAZIONE	Previsioni dell'anno cui si riferisce il bilancio		Previsioni dell'anno 2021		Previsioni dell'anno 2022	
		Totale	di cui entrate non ricorrenti	Totale	di cui entrate non ricorrenti	Totale	di cui entrate non ricorrenti
<b>3040000</b>	<b>Tipologia 400: Altre entrate da redditi da capitale</b>	<b>285.000,00</b>	<b>0,00</b>	<b>400.000,00</b>	<b>0,00</b>	<b>350.000,00</b>	<b>0,00</b>
3040300	Entrate derivanti dalla distribuzione di utili e avanzi	285.000,00	0,00	400.000,00	0,00	350.000,00	0,00
<b>3050000</b>	<b>Tipologia 500: Rimborsi e altre entrate correnti</b>	<b>4.644.220,80</b>	<b>0,00</b>	<b>4.724.506,69</b>	<b>0,00</b>	<b>4.692.431,71</b>	<b>0,00</b>
3050100	Indennizzi di assicurazione	96.000,00	0,00	91.000,00	0,00	91.000,00	0,00
3050200	Rimborsi in entrata	3.283.220,80	0,00	3.283.220,80	0,00	3.283.220,80	0,00
3059900	Altre entrate correnti n.a.c.	1.265.000,00	0,00	1.350.285,89	0,00	1.318.210,91	0,00
<b>3000000</b>	<b>TOTALE TITOLO 3</b>	<b>19.406.479,43</b>	<b>0,00</b>	<b>21.433.605,47</b>	<b>0,00</b>	<b>20.674.712,27</b>	<b>0,00</b>
	<b>ENTRATE IN CONTO CAPITALE</b>						
<b>4020000</b>	<b>Tipologia 200: Contributi agli investimenti</b>	<b>23.798.116,99</b>	<b>0,00</b>	<b>10.620.724,75</b>	<b>0,00</b>	<b>7.495.510,16</b>	<b>0,00</b>
4020100	Contributi agli investimenti da amministrazioni pubbliche	22.398.545,99	0,00	9.874.057,75	0,00	6.748.843,16	0,00
4020200	Contributi agli investimenti da Famiglie	20.000,00	0,00	20.000,00	0,00	20.000,00	0,00
4020300	Contributi agli investimenti da Imprese	544.805,00	0,00	0,00	0,00	0,00	0,00
4020400	Contributi agli investimenti da Istituzioni Sociali Private	834.766,00	0,00	726.667,00	0,00	726.667,00	0,00
4020500	Contributi agli investimenti dall'Unione Europea e dal Resto del Mondo	0,00	0,00	0,00	0,00	0,00	0,00
<b>4030000</b>	<b>Tipologia 300: Altri trasferimenti in conto capitale</b>	<b>16.000,00</b>	<b>0,00</b>	<b>0,00</b>	<b>0,00</b>	<b>0,00</b>	<b>0,00</b>
4031000	Altri trasferimenti in conto capitale da amministrazioni pubbliche	0,00	0,00	0,00	0,00	0,00	0,00
4031200	Altri trasferimenti in conto capitale da Imprese	16.000,00	0,00	0,00	0,00	0,00	0,00
<b>4040000</b>	<b>Tipologia 400: Entrate da alienazione di beni materiali e immateriali</b>	<b>707.000,00</b>	<b>0,00</b>	<b>450.000,00</b>	<b>0,00</b>	<b>150.000,00</b>	<b>0,00</b>
4040100	Alienazione di beni materiali	707.000,00	0,00	450.000,00	0,00	150.000,00	0,00
4040200	Cessione di Terreni e di beni materiali non prodotti	0,00	0,00	0,00	0,00	0,00	0,00
<b>4050000</b>	<b>Tipologia 500: Altre entrate in conto capitale</b>	<b>1.299.382,12</b>	<b>0,00</b>	<b>1.350.000,00</b>	<b>0,00</b>	<b>1.200.000,00</b>	<b>0,00</b>
4050100	Permessi da costruire	1.269.382,12	0,00	1.350.000,00	0,00	1.200.000,00	0,00
4050300	Entrate in conto capitale dovute a rimborsi, recuperi e restituzioni di somme non dovute o incassate in eccesso	0,00	0,00	0,00	0,00	0,00	0,00
4050400	Altre Entrate in conto capitale n.a.c.	30.000,00	0,00	0,00	0,00	0,00	0,00



Allegato n.12/2 al D.Lgs 118/2011

TITOLO TIPOLOGIA CATEGORIA	DENOMINAZIONE	Previsioni dell'anno cui si riferisce il bilancio		Previsioni dell'anno 2021		Previsioni dell'anno 2022	
		Totale	di cui entrate non ricorrenti	Totale	di cui entrate non ricorrenti	Totale	di cui entrate non ricorrenti
<b>4000000</b>	<b>TOTALE TITOLO 4</b>	<b>25.820.499,11</b>	<b>0,00</b>	<b>12.420.724,75</b>	<b>0,00</b>	<b>8.845.510,16</b>	<b>0,00</b>
	<b>ENTRATE DA RIDUZIONE DI ATTIVITÀ FINANZIARIE</b>						
<b>5010000</b>	<b>Tipologia 100: Alienazione di attività finanziarie</b>	<b>0,00</b>	<b>0,00</b>	<b>0,00</b>	<b>0,00</b>	<b>0,00</b>	<b>0,00</b>
5010400	Alienazione di titoli obbligazionari a medio-lungo termine	0,00	0,00	0,00	0,00	0,00	0,00
<b>5040000</b>	<b>Tipologia 400: Altre entrate per riduzione di attività finanziarie</b>	<b>0,00</b>	<b>0,00</b>	<b>0,00</b>	<b>0,00</b>	<b>0,00</b>	<b>0,00</b>
5040600	Prelievi dai conti di tesoreria statale diversi dalla Tesoreria Unica	0,00	0,00	0,00	0,00	0,00	0,00
<b>5000000</b>	<b>TOTALE TITOLO 5</b>	<b>0,00</b>	<b>0,00</b>	<b>0,00</b>	<b>0,00</b>	<b>0,00</b>	<b>0,00</b>
	<b>ACCENSIONE DI PRESTITI</b>						
<b>6030000</b>	<b>Tipologia 300: Accensione Mutui e altri finanziamenti a medio lungo termine</b>	<b>4.650.000,00</b>	<b>0,00</b>	<b>4.270.000,00</b>	<b>0,00</b>	<b>2.100.000,00</b>	<b>0,00</b>
6030100	Accensione mutui e altri finanziamenti a medio lungo termine	4.650.000,00	0,00	4.270.000,00	0,00	2.100.000,00	0,00
<b>6000000</b>	<b>TOTALE TITOLO 6</b>	<b>4.650.000,00</b>	<b>0,00</b>	<b>4.270.000,00</b>	<b>0,00</b>	<b>2.100.000,00</b>	<b>0,00</b>
	<b>ANTICIPAZIONI DA ISTITUTO TESORIERE/CASSIERE</b>						
<b>7010000</b>	<b>Tipologia 100: Anticipazioni da istituto tesoriere/cassiere</b>	<b>110.440.305,28</b>	<b>0,00</b>	<b>110.440.305,28</b>	<b>0,00</b>	<b>110.440.305,28</b>	<b>0,00</b>
7010100	Anticipazioni da istituto tesoriere/cassiere	110.440.305,28	0,00	110.440.305,28	0,00	110.440.305,28	0,00
<b>7000000</b>	<b>TOTALE TITOLO 7</b>	<b>110.440.305,28</b>	<b>0,00</b>	<b>110.440.305,28</b>	<b>0,00</b>	<b>110.440.305,28</b>	<b>0,00</b>
	<b>ENTRATE PER CONTO DI TERZI E PARTITE DI GIRO</b>						
<b>9010000</b>	<b>Tipologia 100: Entrate per partite di giro</b>	<b>46.236.750,22</b>	<b>0,00</b>	<b>46.236.750,22</b>	<b>0,00</b>	<b>46.236.750,22</b>	<b>0,00</b>
9010100	Altre ritenute	7.215.000,00	0,00	7.215.000,00	0,00	7.215.000,00	0,00
9010200	Ritenute su redditi da lavoro dipendente	12.207.000,00	0,00	12.207.000,00	0,00	12.207.000,00	0,00
9019900	Altre entrate per partite di giro	26.814.750,22	0,00	26.814.750,22	0,00	26.814.750,22	0,00

Allegato n.12/2 al D.Lgs 118/2011

TITOLO TIPOLOGIA CATEGORIA	DENOMINAZIONE	Previsioni dell'anno cui si riferisce il bilancio		Previsioni dell'anno 2021		Previsioni dell'anno 2022	
		Totale	di cui entrate non ricorrenti	Totale	di cui entrate non ricorrenti	Totale	di cui entrate non ricorrenti
<b>9020000</b>	<b>Tipologia 200: Entrate per conto terzi</b>	<b>7.561.000,00</b>	<b>5.000.000,00</b>	<b>7.561.000,00</b>	<b>5.000.000,00</b>	<b>7.561.000,00</b>	<b>5.000.000,00</b>
9020100	Rimborsi per acquisto di beni e servizi per conto terzi	0,00	0,00	0,00	0,00	0,00	0,00
9020400	Depositi di/presso terzi	60.000,00	0,00	60.000,00	0,00	60.000,00	0,00
9020500	Riscossione imposte e tributi per conto terzi	0,00	0,00	0,00	0,00	0,00	0,00
9029900	Altre entrate per conto terzi	7.501.000,00	5.000.000,00	7.501.000,00	5.000.000,00	7.501.000,00	5.000.000,00
<b>9000000</b>	<b>TOTALE TITOLO 9</b>	<b>53.797.750,22</b>	<b>5.000.000,00</b>	<b>53.797.750,22</b>	<b>5.000.000,00</b>	<b>53.797.750,22</b>	<b>5.000.000,00</b>
<b>TOTALE GENERALE DELLE ENTRATE</b>		<b>307.488.082,27</b>	<b>9.922.000,00</b>	<b>294.660.002,09</b>	<b>5.022.000,00</b>	<b>286.686.468,99</b>	<b>5.022.000,00</b>

## SPESE PER TITOLI E MACROAGGREGATI PREVISIONI DI COMPETENZA

TITOLI E MACROAGGREGATI DI SPESA		Previsioni dell'anno cui si riferisce il bilancio		Previsioni dell'anno 2021		Previsioni dell'anno 2022	
		Totale	- di cui non ricorrenti	Totale	- di cui non ricorrenti	Totale	- di cui non ricorrenti
	<b>SPESE CORRENTI</b>						
101	Redditi da lavoro dipendente	27.986.105,02	0,00	27.663.544,90	0,00	28.179.453,04	0,00
102	Imposte e tasse a carico dell'ente	2.122.367,66	0,00	1.985.486,35	0,00	2.025.092,29	0,00
103	Acquisto di beni e servizi	50.297.046,77	0,00	45.956.585,36	0,00	45.603.644,11	0,00
104	Trasferimenti correnti	8.217.366,98	0,00	6.726.215,21	0,00	6.288.034,20	0,00
107	Interessi passivi	6.070.221,23	0,00	5.685.607,13	0,00	5.417.764,92	0,00
109	Rimborsi e poste correttive delle entrate	156.860,83	0,00	162.485,83	0,00	205.189,83	0,00
110	Altre spese correnti	16.592.588,38	0,00	16.159.823,75	0,00	16.017.478,49	0,00
<b>100</b>	<b>Totale TITOLO 1</b>	<b>111.442.556,87</b>	<b>0,00</b>	<b>104.339.748,53</b>	<b>0,00</b>	<b>103.736.656,88</b>	<b>0,00</b>
	<b>SPESE IN CONTO CAPITALE</b>						
202	Investimenti fissi lordi	40.713.602,72	0,00	15.327.943,82	0,00	10.125.510,16	0,00
203	Contributi agli investimenti	160.242,87	0,00	542.780,93	0,00	0,00	0,00
204	Altri trasferimenti in conto capitale	0,00	0,00	0,00	0,00	0,00	0,00
205	Altre spese in conto capitale	0,00	0,00	0,00	0,00	0,00	0,00
<b>200</b>	<b>Totale TITOLO 2</b>	<b>40.873.845,59</b>	<b>0,00</b>	<b>15.870.724,75</b>	<b>0,00</b>	<b>10.125.510,16</b>	<b>0,00</b>
	<b>SPESE PER INCREMENTO DI ATTIVITÀ FINANZIARIE</b>						
301	Acquisizioni di attività finanziarie	0,00	0,00	0,00	0,00	0,00	0,00
<b>300</b>	<b>Totale TITOLO 3</b>	<b>0,00</b>	<b>0,00</b>	<b>0,00</b>	<b>0,00</b>	<b>0,00</b>	<b>0,00</b>
	<b>RIMBORSO DI PRESTITI</b>						
401	Rimborso di titoli obbligazionari	4.737.883,82	0,00	4.835.529,30	0,00	4.939.042,62	0,00
403	Rimborso mutui e altri finanziamenti a medio lungo termine	1.941.092,61	0,00	5.122.676,04	0,00	5.192.182,35	0,00
<b>400</b>	<b>Totale TITOLO 4</b>	<b>6.678.976,43</b>	<b>0,00</b>	<b>9.958.205,34</b>	<b>0,00</b>	<b>10.131.224,97</b>	<b>0,00</b>

Allegato n.12/7 al D.Lgs 118/2011

TITOLI E MACROAGGREGATI DI SPESA		Previsioni dell'anno cui si riferisce il bilancio		Previsioni dell'anno 2021		Previsioni dell'anno 2022	
		Totale	- di cui non ricorrenti	Totale	- di cui non ricorrenti	Totale	- di cui non ricorrenti
	<b>CHIUSURA ANTICIPAZIONI DA ISTITUTO TESORIERE/CASSIERE</b>						
501	Chiusura Anticipazioni ricevute da istituto tesoriere/cassiere	110.440.305,28	0,00	110.440.305,28	0,00	110.440.305,28	0,00
<b>500</b>	<b>Totale TITOLO 5</b>	<b>110.440.305,28</b>	<b>0,00</b>	<b>110.440.305,28</b>	<b>0,00</b>	<b>110.440.305,28</b>	<b>0,00</b>
	<b>SPESE PER CONTO TERZI E PARTITE DI GIRO</b>						
701	Uscite per partite di giro	45.786.750,22	0,00	45.786.750,22	0,00	45.786.750,22	0,00
702	Uscite per conto terzi	8.011.000,00	5.000.000,00	8.011.000,00	5.000.000,00	8.011.000,00	5.000.000,00
<b>700</b>	<b>Totale TITOLO 7</b>	<b>53.797.750,22</b>	<b>5.000.000,00</b>	<b>53.797.750,22</b>	<b>5.000.000,00</b>	<b>53.797.750,22</b>	<b>5.000.000,00</b>
<b>TOTALE</b>		<b>323.233.434,39</b>	<b>5.000.000,00</b>	<b>294.406.734,12</b>	<b>5.000.000,00</b>	<b>288.231.447,51</b>	<b>5.000.000,00</b>

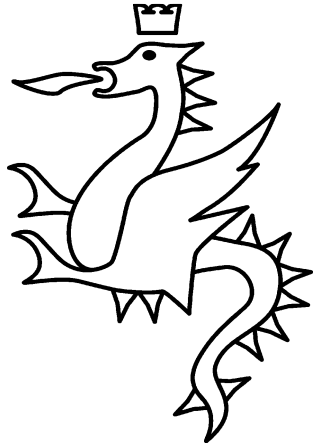

ALLEGATO "B"

COMUNE DI TERNI  
DIREZIONE PERSONALE - ORGANIZZAZIONE



# PIANO DETTAGLIATO DEGLI OBIETTIVI 2020 - 2022

Adottato con deliberazione di Giunta comunale n. \_\_\_\_\_ del \_\_\_\_\_

## **INDICE**

### **PREMESSA**

### **ORGANIGRAMMA**

### **SINTESI OBIETTIVI STRATEGICI (DUP 2020-2022)**

### **QUADRO SINOTTICO OBIETTIVI OPERATIVI PER OBIETTIVO STRATEGICO (DUP 2020-2022)**

### **AZIONI ED OBIETTIVI IN ATTUAZIONE DELLE PRESCRIZIONI CONTENUTE NEL DECRETO MINISTERIALE DI APPROVAZIONE DELL'IPOTESI DI BILANCIO STABILMENTE RIEQUILIBRATO (prot. n. 30986/2019)**

### **OBIETTIVI GESTIONALI ED OPERATIVI GIA' PREVISTI NEL PTPCT 2020/2022**

### **OBIETTIVI DI STRUTTURA DI PRIMO LIVELLO (PDO 2020-2022)**

- 01 - Direzione Affari Istituzionali e Generali
- 02 - Direzione Polizia Locale - Mobilità
- 03 - Direzione Servizi Digitali - Innovazione
- 04 - Direzione Personale - Organizzazione
- 05 - Direzione Attività finanziarie
- 06 - Direzione Welfare
- 07 - Direzione Istruzione - Cultura
- 08 - Direzione Economia e Lavoro - Promozione del Territorio
- 09 - Direzione Pianificazione Territoriale - Edilizia Privata
- 10 - Direzione Lavori Pubblici - Manutenzioni
- 11 - Direzione Ambiente

### **INDICATORI DELLE ATTIVITA' STRUTTURALI**

Comune di Terni - ACTRA01

**GEN 0089460** del 28/07/2020 - Uscita

Impronta informatica: 66bf6ed9707f5efbf71b8f2447f56a241d3fab0c87f3da0e7243e64689cd4fbb

Sistema Protocollo - Riproduzione cartacea di documento digitale



---

**Premessa**

Il Piano Dettagliato degli Obiettivi (PDO), così come previsto dal D.Lgs. n. 267/2000 e s.m.i., organicamente unificato al Piano Esecutivo di Gestione (PEG) a seguito delle novità normative apportate dal D.L. n. 174/2012 (convertito con modificazioni dalla L. n. 213/2012), rappresenta uno strumento di programmazione e semplificazione gestionale a disposizione dell'Ente, con il quale lo stesso persegue il raggiungimento degli obiettivi globali che si intendono strategici per l'Ente stesso, anche attraverso un'attività di monitoraggio affidata ad un sistema di report il quale consente una periodica rilevazione dello stato di avanzamento degli obiettivi stessi.

Il Comune di Terni è stato interessato da una grave crisi economico-finanziaria che è sfociata, nel corso del 2018, nella dichiarazione di dissesto finanziario, approvata con delibera del Commissario Straordinario n. 1 del 01.03.2018, ricorrendo i presupposti di cui all'art. 244 del D.Lgs. n. 267/2000.

Richiamato il Decreto Ministeriale di approvazione dell'ipotesi di Bilancio stabilmente riequilibrato, prevenuto al protocollo generale dell'Ente il 28.02.2019 al n. 30986, recante azioni, iniziative e misure al risanamento finanziario dell'Ente;

Richiamati i seguenti atti adottati nel corso dell'esercizio 2019:

- deliberazione di G.C. n. 113 del 10.04.2019 di Adozione del vigente Modello Organizzativo dell'Ente;
- deliberazione di G.C. n. 222 del 01.08.2019 di approvazione del Piano esecutivo di gestione e del Piano dettagliato obiettivi esercizi finanziari 2019-2021;
- deliberazioni di G.C. n. 277 del 20.09.2019 e n. 312 del 09.10.2019, le quali hanno avuto ad oggetto successive modifiche ed integrazioni al Modello organizzativo ed al Piano Dettagliato degli Obiettivi (P.D.O.) degli esercizi finanziari 2019-2021;

Riguardo al Piano Dettagliato degli Obiettivi per gli anni 2020-2022, è necessario inoltre richiamare i seguenti atti adottati dall'Amministrazione Comunale:

- deliberazione di G.C. n. 31 del 26.02.2020 con la quale è stato approvato il Piano Triennale della Prevenzione della Corruzione e della Trasparenza 2020-2022;
- deliberazione di C.C. n. 156 del 22.07.2020 con la quale è stato approvato il Documento Unico di Programmazione (DUP) riferito al periodo 2020 - 2022;
- deliberazione di C.C. n. 164 del 22.07.2020 con la quale è stato approvato lo schema di Bilancio di previsione per le annualità 2020 - 2022, i relativi allegati e contestuale deliberazione di controllo della salvaguardia degli equilibri di Bilancio;

Ciò premesso:

L'elaborazione del Piano Dettagliato degli Obiettivi per gli anni 2020-2022 ha visto, quindi, coinvolta l'Amministrazione che, sulla base dei suddetti documenti di programmazione, nonché del Documento Unico di Programmazione 2020-2022, ha definito le scelte politiche ritenute prioritariamente strategiche, tradotte in indirizzi ed obiettivi strategici per gli anni di riferimento, declinati, altresì, in obiettivi operativi.

Con decreto del Sindaco prot. 45621 del 10.04.2020, è stato nominato il Dott. Paolo Chifari quale componente monocratico dell'Organismo Indipendente di Valutazione del Comune di Terni per il triennio 2020-2021-2022;

Il percorso di elaborazione del Piano Dettagliato degli Obiettivi ha visto coinvolti il Segretario Generale dell'Ente e il Componente monocratico dell'Organismo Indipendente di Valutazione con la dirigenza dell'Ente nella Conferenza dei Dirigenti svoltasi in data 16.06.2020 e nelle successive riunioni tenutesi nei giorni 29 e 30 giugno e 3 e 6 luglio 2020, durante i quali i dirigenti hanno condiviso di declinare i contenuti del DUP 2020-2022 in obiettivi di struttura di primo livello (direzioni) di valenza triennale, così come previsto dalla vigente normativa, nonché di tenere conto della loro rilevanza e dei necessari tempi di realizzazione.

L'Organismo di valutazione ha, inoltre, concordato con la proposta del Segretario generale dell'Ente di prevedere, nel Piano Dettagliato degli Obiettivi per gli anni 2020-2022, anche obiettivi trasversali a tutte le direzioni, riportati nel piano in tabelle, con l'individuazione dei relativi indicatori per ciascun obiettivo, riguardo a:



- *Risanamento finanziario dell'Ente* (in continuità con quanto già previsto nel precedente Piano Dettagliato degli Obiettivi 2019-2021, approvato con deliberazione di G.C. n. 222/2019)  
**“Attuazione delle prescrizioni contenute nel Decreto Ministeriale di approvazione dell'ipotesi di Bilancio stabilmente riequilibrato, prevenuto al protocollo generale dell'Ente il 28.02.2019 al n. 30986, recante azioni, iniziative e misure al risanamento finanziario dell'Ente”, e che prevede il coinvolgimento di tutte le Direzioni, relativamente a :**
  - misure in materia di personale;
  - entrate tributarie ed extra-tributarie;
  - attività di accertamento e riscossione delle entrate;
  - riduzione delle spese correnti;
  - spesa di funzionamento e gestione;
  - Organismi partecipati;
  - attivazione di adeguati strumenti di monitoraggio e controllo dell'andamento della gestione finanziaria da parte di tutte le Direzioni, in stretto coordinamento con la Direzione Attività Finanziarie.”
  
- *Piano della Prevenzione della Corruzione e della Trasparenza.*  
**“Obiettivi gestionali e operativi già previsti nel Piano Triennale della Prevenzione della Corruzione e della Trasparenza 2020-2022, pag. 7 e pag. 8, ai quali si fa espresso riferimento e richiamo.”**

Si fa presente che in un'ottica di progressivo e graduale miglioramento di tale documento programmatico, quest'anno la definizione degli obiettivi (sia quelli trasversali e intersettoriali sia quelli di ogni singola direzione) è stata particolarmente curata anche con un'attenta pesatura, temporizzazione e maggior grado di dettaglio negli indicatori, al fine di rendere gli obiettivi **sostenibili, misurabili e sfidanti**.

Il tutto in un'ottica di integrazione e coordinamento con gli altri strumenti di programmazione dell'Ente, non solo economico-finanziario (come il bilancio di previsione ) ma anche di tipo organizzativo (come il Piano Triennale della Prevenzione della Corruzione e della Trasparenza - PTPCT, il Documento Unico di Programmazione - DUP, i Piani di razionalizzazione, il sistema dei controlli interni, ecc..).

L'elaborazione del documento è avvenuta, altresì, in linea e nel rispetto di quanto contenuto nel **vigente sistema di valutazione dell'Ente**, come descritto nel relativo Manuale, adottato al fine di favorire la crescita e lo sviluppo delle competenze delle risorse umane, migliorando il benessere organizzativo tramite l'assegnazione dei ruoli ed obiettivi secondo attitudini e inclinazioni personali.

La verifica sul grado di raggiungimento degli obiettivi annuali del Piano Dettagliato degli Obiettivi si realizza, quindi, con un'**attività di monitoraggio** affidata ad un sistema di report il quale consente una periodica rilevazione dello stato di avanzamento degli obiettivi stessi; a tal fine, all'interno di detto Piano è stata determinata ed esplicitata in modo chiaro ed univoco la direzione a cui fa capo la responsabilità della gestione e del raggiungimento dell'obiettivo, in coerenza con la macro-organizzazione dell'Ente e con la micro-organizzazione della direzione stessa.

Il documento contiene, anche, le principali attività delle singole direzioni, finalizzate a garantire il miglioramento dei livelli di efficienza e efficacia già raggiunti; per ciascuna attività sono stati definiti degli **indicatori di attività** che, rilevando il volume dei prodotti/servizi erogati, assolvono ad esigenze di monitoraggio legate ad adempimenti di legge.

Nella realizzazione degli obiettivi assegnati e nella gestione delle attività, ciascuna direzione dovrà, altresì, tener conto del raggiungimento di risultati di carattere generale, riconducibili a specifiche aree di miglioramento quali:

- il miglioramento della qualità e della produttività delle prestazioni collettive e individuali, che assumono particolare valore per i servizi e le attività svolte a diretto contatto con l'utenza e i cittadini;
- l'ottimizzazione delle condizioni di fruibilità delle prestazioni e dell'utilizzo dei servizi (orario di apertura al pubblico, riduzione tempi di attesa e per le pratiche);

- l'accelerazione e semplificazione delle procedure, non solo per quelle rivolte all'esterno;
- la particolare attenzione all'utenza sia mediante il miglioramento delle modalità relazionali con il pubblico che attraverso una corretta ed adeguata comunicazione e informazione;
- il conseguimento di una maggiore economicità delle singole gestioni o attività;
- la "customer satisfaction", anche a seguito delle novità apportate dalla vigente normativa in materia.

Comune di Terni - ACTRA01

**GEN 0089460** del 28/07/2020 - Uscita

Impronta informatica: 66bf6ed9707f5efbf71b8f2447f56a241d3fab0c87f3da0e7243e64689cd4fbb

Sistema Protocollo - Riproduzione cartacea di documento digitale



---

**Organigramma**

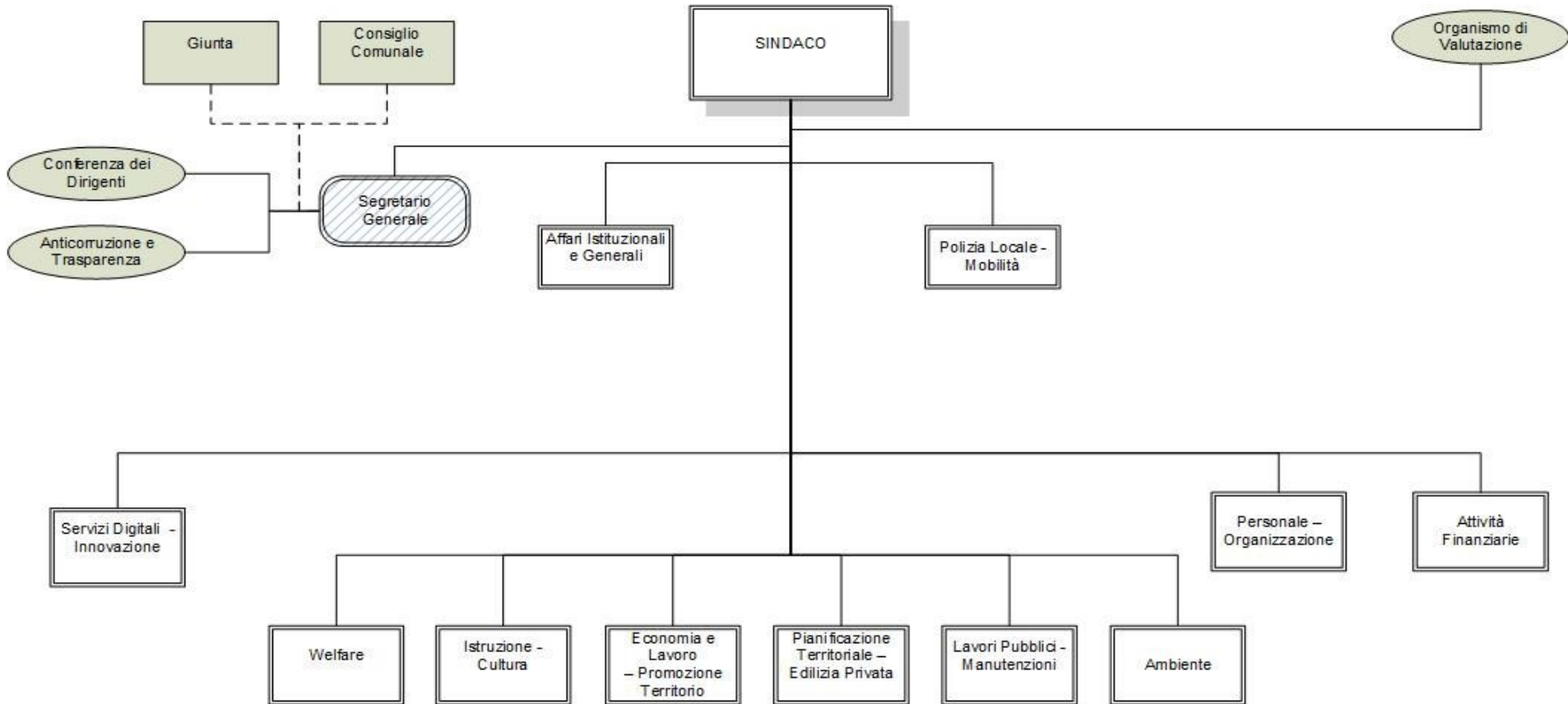

Comune di Terni - ACTRA01

**GEN 0089460** del 28/07/2020 - Uscita

Impronta informatica: 66bf6ed9707f5efbf71b8f2447f56a241d3fab0c87f3da0e7243e64689cd4fbb

Sistema Protocollo - Riproduzione cartacea di documento digitale



---

## **Sintesi obiettivi strategici (DUP 2020-2022)**

## Sintesi OBIETTIVI STRATEGICI

<b>1. TERNI RISANATA</b>	<b>1.01</b>	<b>Risanamento finanziario</b>	<i>Masselli Scarcia</i>
	<b>1.02</b>	<b>Piano della qualità urbana</b>	<i>Salvati Bordoni</i>
	<b>1.03</b>	<b>Piano per la sicurezza</b>	<i>Scarcia Salvati Bordoni</i>
	<b>1.04</b>	<b>Piano per la Rigenerazione delle antiche municipalità e dei borghi</b>	<i>Ceccotti</i>
<b>2. TERNI AMICA</b>	<b>2.01</b>	<b>Efficientamento della macchina comunale</b>	<i>Sindaco Scarcia Masselli</i>
	<b>2.02</b>	<b>Efficientamento tecnologico</b>	<i>Scarcia Masselli</i>
	<b>2.03</b>	<b>Tutela degli animali e gestione delle strutture di ricovero pubbliche</b>	<i>Ceccotti</i>
	<b>2.04</b>	<b>Attività e strumenti della comunicazione istituzionale e con i cittadini, trasparenza e anticorruzione</b>	<i>Sindaco Giuli Masselli Scarcia Fabrizi</i>
	<b>2.05</b>	<b>La Crescita come sviluppo economico</b>	<i>Fatale Bordoni Salvati Scarcia</i>
<b>3. TERNI SICURA</b>	<b>3.01</b>	<b>Prevenzione e contrasto alla criminalità in tutte le sue dimensioni, con nuovi strumenti e nuove tecnologie</b>	<i>Scarcia Masselli Fatale</i>
	<b>3.02</b>	<b>Mobilità e fruizione della città</b>	<i>Bordoni</i>
	<b>3.03</b>	<b>Sistema di Protezione civile</b>	<i>Fatale</i>

<b>4. TERNI LIBERA</b>	<b>4.01</b>	<b>Ricerca e innovazione</b>	<i>Fabrizi</i>
	<b>4.02</b>	<b>Ruolo delle multinazionali e funzione dell'Area di Crisi Complessa</b>	<i>Sindaco</i>
	<b>4.03</b>	<b>Sviluppo universitario, politiche educative e scolastiche</b>	<i>Sindaco Fabrizi Giuli Masselli Salvati Proietti</i>
<b>5. TERNI ATTRATTIVA E CREATIVA</b>	<b>5.01</b>	<b>Messa a sistema degli impianti sportivi</b>	<i>Proietti Salvati</i>
	<b>5.02</b>	<b>Rilancio del turismo</b>	<i>Giuli Bordoni Salvati Proietti</i>
	<b>5.03</b>	<b>Eventi, manifestazioni, festival, rassegne</b>	<i>Giuli Proietti Salvati</i>
	<b>5.04</b>	<b>Valorizzazione delle unicità</b>	<i>Giuli Salvati Ceccotti</i>
<b>6. TERNI BELLA</b>	<b>6.01</b>	<b>La Riqualificazione della città e del territorio</b>	<i>Bordoni Salvati</i>
	<b>6.02</b>	<b>Il patrimonio immobiliare, risorsa collettiva</b>	<i>Masselli Bordoni Salvati</i>
	<b>6.03</b>	<b>Contenitori e monumenti, elementi del bello</b>	<i>Salvati Giuli Bordoni</i>
	<b>6.04</b>	<b>Opere pubbliche patrimonio comune</b>	<i>Salvati Scarcia</i>
	<b>6.05</b>	<b>Rivisitazione del piano regolatore e della pianificazione attuativa</b>	<i>Bordoni</i>
	<b>6.06</b>	<b>Viabilità sicura</b>	<i>Bordoni Salvati</i>

## 7. TERNI VERDE

7.01	Piano Straordinario per l'Ambiente	Salvati
7.02	Una nuova strategia per la qualità dell'aria	Salvati
7.03	Il suolo e l'acqua come risorse e non come problemi	Salvati
7.04	Dalla difficoltà nella gestione del rifiuto alla sua valorizzazione	Salvati
7.06	Piano Pluriennale di tutela ambientale mediante la riqualificazione del patrimonio arboreo della città	Salvati
7.07	Piano per la cura e la rigenerazione sostenibile del verde e delle aree di pregio naturalistico e paesaggistico	Salvati
7.08	Piano Urbano della Mobilità Sostenibile	Salvati Bordoni
7.09	Smart buildings & Smart Grid, per una città più vivibile	Salvati Bordoni
7.10	Illuminazione pubblica, la sicurezza e la vivibilità notturna con le moderne tecnologie a LED	Salvati

## 8. TERNI SOCIALE

8.01	Il ruolo della famiglia	Ceccotti
8.02	La sussidiarietà orizzontale, risorsa della comunità	Ceccotti
8.03	Ricognizione della governance	Ceccotti
8.04	Ripensamento globale	Ceccotti
8.05	La partecipazione, welfare urbano e di comunità	Ceccotti

## 9. TERNI PROTAGONISTA

9.01	Città strategica dell'Italia centrale	Bordoni
9.03	Valorizzazione delle reti infrastrutturali ai fini dello sviluppo urbanistico	Bordoni Salvati
9.04	Cooperazione internazionale e gemellaggi	Proietti



Comune di Terni - ACTRA01

**GEN 0089460** del 28/07/2020 - Uscita

Impronta informatica: 66bf6ed9707f5efbf71b8f2447f56a241d3fab0c87f3da0e7243e64689cd4fbb

Sistema Protocollo - Riproduzione cartacea di documento digitale



---

## **Quadro sinottico obiettivi operativi per obiettivo strategico (DUP 2020-2022)**

## OBIETTIVI OPERATIVI

LEGENDA: il codice riportato nella colonna di sinistra identifica l'obiettivo, quello nella colonna di destra la missione e il programma di riferimento

<b>1.01</b>	<p><b>RISANAMENTO FINANZIARIO</b></p> <p>IL RISANAMENTO DEI CONTI DELL'ENTE RAPPRESENTA UNA PRIORITÀ ASSOLUTA PER ASSICURARE QUANTO PRIMA AL COMUNE QUELLE RISORSE CHE NECESSITANO ALLA CITTÀ. UN'AZIONE DIFFICILE NELL'AMBITO DEL DISSESTO FINANZIARIO CHE VA COMUNQUE INTRAPRESA UTILIZZANDO TUTTE LE OPPORTUNITÀ POSSIBILI, TUTTE LE RISORSE DELL'ENTE, DEL SUO PATRIMONIO, DELLE SUE AZIENDE E LE RISORSE UMANE A DISPOSIZIONE.</p>
-------------	---

1.01-01	Attuazione delle misure di risanamento finanziario	01/03
1.01-02	Adozione del regolamento di contabilità	01/03
1.01-03	Costituzione di un ufficio dedicato alle società partecipate.	01/03
1.01-06	Attuazione e aggiornamento dei singoli piani industriali delle società controllate, risultati scaduti e/o in scadenza.	01/03
1.01-07	Gestione della Revisione straordinaria delle partecipazioni, detenute direttamente o indirettamente dall'Ente, ai sensi dell'art. 24, D.Lgs. n. 175/2016 e ss.mm.ii, nonché dei successivi Piani di revisione ordinaria adottati ai sensi dell'art. 20 del medesimo decreto.	01/03
1.01-10	Definizione di un nuovo modello di controllo informativo-contabile delle partecipate	01/03
1.01-12	Verifica dell'adeguamento normativo siti web società partecipate con particolare riferimento alla disciplina sulla trasparenza ed anticorruzione.	01/03
1.01-13	Implementazione del controllo analogo per le società in house, attraverso l'attuazione del Regolamento per il controllo analogo di cui alla D.C.C. n. 112 del 02.04.2019. Controllo sullo stato di recepimento in capo alle società partecipate delle nuove previsioni e/o modifiche rispetto alla previgente normativa di cui al D.Lgs. n. 175/2016 e ss.mm.ii.	01/03
1.01-14	Attuazione ATEM provinciale per la gestione coordinata del servizio distribuzione Gas e definizione modalità organizzative della gara d'ambito.	01/03

1.01-16	Potenziamento dell'attività di recupero dell'evasione fiscale dei tributi comunali al fine di reperire le risorse fondamentali per il riequilibrio del bilancio comunale a seguito del dissesto finanziario.	01/04
1.01-17	Massimizzazione dell'attività di controllo delle posizioni dei contribuenti (tributi in autoliquidazione Imu e Tasi) onde ridurre la tempistica dell'attività di accertamento.	01/04
1.01-18	Riscossione di parte delle morosità TARI anno 2014 affidate da OSL a Kibernetes srl.	01/04
1.01-19	Riduzione della tempistica intercorrente tra notifica degli avvisi di accertamento e avvio della riscossione coattiva per incrementare l'esazione delle somme iscritte a ruolo.	01/04
1.01-20	Monitoraggio della riscossione coattiva delle entrate di competenza dell'Osl successivamente alla esternalizzazione del servizio di riscossione coattiva delle entrate dell'ente.	01/04
1.01-21	Attivazione Sistemi Pagamenti On-line e portale del contribuente per facilitare e velocizzare i versamenti delle somme a favore dell'amministrazione comunale e il puntuale riscontro.	01/04
1.01-22	Monitoraggio dell'attività di riscossione coattiva dei tributi minori (TOSAP, pubblicità ecc.) affidata al concessionario ICA.	01/04
1.01-25	Rimodulazione della TARI per eventuale passaggio a tariffa puntuale corrispettiva	01/04
1.01-26	Espletamento della gara per l'affidamento del servizio di accertamento e riscossione coattiva delle entrate comunali	01/04
1.01-27	Definizione dei criteri per il controllo delle attività degli agenti contabili	01/03
1.01-28	Riduzione dell'indebitamento dell'Ente attraverso l'evoluzione, la riduzione e la rinegoziazione dei tassi interesse sui mutui i contratti dall'Ente.	01/03
1.01-29	Informatizzazione di tutte le forme di controllo previste dal Tuel	01/03

### **PIANO DELLA QUALITÀ URBANA**

**1.02** PROGRAMMA SISTEMATICO VOLTO AL RECUPERO DELL'IMMAGINE COMPLESSIVA DELLA CITTÀ ATTRAVERSO UN PIANO DI RIQUALIFICAZIONE E DI COORDINATE AZIONI DI MANUTENZIONE ORDINARIA E STRAORDINARIA DEI LUOGHI E DEGLI EDIFICI PUBBLICI.

1.02.01	Promozione forme di partenariato e collaborazione tra Amministrazione e società civile nelle sue varie espressioni per l'implementazione dei processi di governo del territorio: 2020 – Laboratorio Piano dei Punti di paesaggio di Piedimonte, Laboratorio Piano periferie, Rete collaborazione DigiPASS+HUB; 2021 - Laboratorio Piano dei Punti di paesaggio di Piedimonte, Laboratorio Piano periferie, Rete collaborazione DigiPASS+HUB; 2022 - Laboratorio Piano periferie, Rete collaborazione DigiPASS+HUB;	08/01
1.02.02	Semplificazione dei procedimenti istruttori edilizi attraverso lo snellimento delle procedure e la gestione telematica delle istanze.	08/01
1.02.03	Miglioramento dei procedimenti relativi a trasformazioni urbanistico-edilizie in zone vincolate.	08/01
1.02.04	Individuazione ambiti e nuclei di rigenerazione per l'attuazione di interventi di recupero del patrimonio e dilizio esistente, ai fini del rilancio delle attività produttive (riferimento PRAVI – piano recupero aree e volumi inutilizzati).	08/01
1.02.05	Progetto di dematerializzazione degli archivi edilizi per singolo fabbricato anche con georeferenziazione e consultazione automatica storica catastale.	08/01
1.02.06	Revisione del piano regolatore generale in allineamento con la normativa sopravvenuta.	08/01
1.02.07	Ampliamento cimitero urbano – Redazione studio di fattibilità finalizzato alla costruzione di manufatti cimiteriali e gestione dei servizi connessi attraverso un'operazione di partenariato.	12/09
1.02.08	Ampliamento cimitero suburbano Collestatte	12/09

**PIANO PER LA SICUREZZA****1.03**

PROGETTO PER IL RECUPERO DELLA PIENA FRUIZIONE DELLA CITTÀ IN TUTTE LE SUE ZONE E ARTICOLAZIONI ATTRAVERSO UN CONTROLLO SISTEMATICO DELLE AREE PUBBLICHE, POTENZIANDO LA LOTTA AL DEGRADO E ALLA CRIMINALITÀ, ATTUANDO POLITICHE DI SICUREZZA INTEGRATA IN STRETTA COLLABORAZIONE CON GLI ORGANISMI STATALI DEPUTATI E CON I CITTADINI. INTEGRAZIONE DI TECNOLOGIE, PROCEDURE E RISORSE UMANE IN FUNZIONE DI UN EFFICIENTAMENTO GENERALE DEL SISTEMA DI SICUREZZA.

1.03-01	Rinnovo Protocollo "Patto per Terni Sicura" con la Prefettura di Terni e implementazione della pianificazione precedente in termini di potenziamento della videosorveglianza e della illuminazione pubblica.	03/02
1.03-02	Efficientamento energetico e potenziamento della pubblica illuminazione (anche con l'utilizzo di soggetti privati da individuare previa procedura pubblica).	03/02
1.03-03	Protocollo con la Prefettura e stesura Patti di Collaborazione con i cittadini per forme di cooperazione strutturate di associazioni di cittadini non armati che possano contribuire al monitoraggio del territorio e alla segnalazione di situazioni di pericolo.	03/02
1.03-05	Incremento dei controlli in materia di abbandono di rifiuti, anche in collaborazione con gli altri soggetti istituzionali pre posti, e con l'ausilio dell'implementazione del sistema di controllo fotocamere di videosorveglianza nei siti maggiormente interessati da fenomeni di abbandono di rifiuti al suolo.	03/02
1.03-06	Lotta all'abusivismo che desta allarme sociale con particolare riferimento al commercio su area pubblica, all'occupazione abusiva degli immobili di edilizia residenziale pubblica e al contrasto di tutti casi di presunta violazione urbanistico - edilizia.	03/02
1.03-09	Predisposizione di specifici controlli volti a rafforzare le misure di tutela del decoro, già previsti dal D.L. 14/2017 come modificato con L. 132/2018, anche a seguito della specifica integrazione del Regolamento di Polizia Urbana, con cui è stato inserito l'articolo 54-bis (DGC n. 309 del 4.10.19 come approvato con DCC 12 del 20.01.2020) e a quanto proposto con l'istituzione della "Consulta comunale per il decoro e la sicurezza".	03/02

**PIANO PER LA RIGENERAZIONE DELLE ANTICHE MUNICIPALITÀ E DEI BORGHİ****1.04**

PROGRAMMA INTEGRATO ATTRAVERSO IL QUALE IL COMUNE INTENDE PORSI COME CATALIZZATORE DI RISORSE SOCIALI ED ECONOMICHE, PROMUOVENDO IL COINVOLGIMENTO DEI CITTADINI E DELLE ASSOCIAZIONI PER LA VALORIZZAZIONE, LA CURA, LA RIGENERAZIONE E L'ANIMAZIONE DEGLI ANTICHI BORGHİ.

1.04-01	Piano per la rigenerazione e l'animazione delle antiche municipalità e dei borghi: attivazione di una pianificazione integrata finalizzata a rafforzare il senso di appartenenza delle comunità delle antiche municipalità e dei borghi attraverso la sensibilizzazione e il coinvolgimento dei tanti soggetti interessati per individuare un metodo di analisi dei bisogni e sviluppare così percorsi condivisi e partecipati dai cittadini, per la realizzazione di progetti di sviluppo sul territorio attraverso la valorizzazione e l'interazione tra i nuovi e i tradizionali beni comuni.	12/08
---------	--	-------

**OBIETTIVI OPERATIVI**

LEGENDA: il codice riportato nella colonna di sinistra identifica l'obiettivo, quello nella colonna di destra la missione e il programma di riferimento

<b>EFFICIENTAMENTO DELLA MACCHINA COMUNALE</b>		
<b>2.01</b>	RIORGANIZZAZIONE DELLA MACCHINA COMUNALE IN UN'OTTICA DI SEMPLIFICAZIONE E DI REALE SOSTEGNO ALLE ESIGENZE DELLE IMPRESE E DELLE FAMIGLIE. REALIZZAZIONE DI STRUTTURE INNOVATIVE VOLTE A SOSTENERE GLI ELEMENTI DI SVILUPPO DELLA CITTÀ E A REPERIRE FINANZIAMENTI, APPORTI DI IDEE E DI PROGETTAZIONI COINVOLGENDO I TERNANI, NON SOLO QUELLI PRESENTI SUL TERRITORIO COMUNALE.	
<b>2.01-03</b>	Revisione dello Statuto comunale	01/02
<b>2.01-04</b>	Migliorare il funzionamento della macchina comunale attraverso la riorganizzazione dei processi lavorativi, l'ottimizzazione delle risorse e lo sviluppo della qualità dei servizi in collaborazione con il soggetto aggiudicatario della gara appositamente espletata	01/10
<b>2.01-05</b>	Rafforzare l'organico dell'Ente attraverso l'attuazione del Piano triennale del fabbisogno di personale 2020/2022 e dei relativi Piani assunzionali per le annualità di riferimento, svolgendo e portando a compimento le relative procedure concorsuali e le progressioni tra le aree.	01/10
<b>2.01-08</b>	Garantire una gestione efficace ed efficiente degli aspetti giuridici, economici e contrattuali del personale con particolare riferimento all'applicazione del nuovo CCNL del Comparto Funzioni locali.	01/10
<b>2.01-09</b>	Perseguire il miglioramento del benessere organizzativo attraverso il potenziamento del centro di ascolto e la promozione delle opportunità di genere	01/10
<b>2.01-12</b>	Aggiornamento del Codice di comportamento alla luce dei nuovi strumenti di comunicazione di massa e dell'adozione delle nuove linee guida Anac	01/10
<b>2.01-13</b>	Aggiornamento Regolamento incarichi esterni.	01/10
<b>2.01-14</b>	Partecipare alle sperimentazioni promosse dall'Istat e da altri soggetti istituzionali nell'ambito del miglioramento della produzione di informazione statistica nazionale e locale (urbes, archimede, archivi amministrativi, programma statistico nazionale ecc.).	01/08

2.01-15	Aggiornamento e potenziamento del patrimonio informativo sintetizzato nell'Osservatorio statistico locale per fornire conoscenza statistica e misura del territorio a supporto dell'azione amministrativa e della collettività locale.	01/08
2.01-16	Partecipazione attiva, in sinergia con altri soggetti istituzionali (Istat regionale, Usci, Sistema scolastico, altri Enti territoriali) alla definizione di lavori per lo sviluppo e la diffusione della cultura statistica sul territorio.	01/08
2.01-17	Riorganizzazione degli uffici anagrafici in un'ottica di razionalizzazione delle risorse; snellimento delle procedure di anagrafe e stato civile con l'attivazione di alcune istanze on line; diversificazione delle modalità di incasso dei diritti di segreteria; adeguamento della procedura di ricezione e invio DAT (Dichiarazione anticipata di trattamento) come previsto dal DM n.168 del 10/12/2019.	01/07
2.01-18	Aggiornamento della modulistica on line dei servizi demografici e adeguamento dei documenti al formato aperto e alla normativa sulla privacy.	01/07
2.01-19	Conservazione e gestione informatica del fascicolo elettorale e contestuale trasmissione ai Comuni con le stesse modalità.	01/07

**2.02****EFFICIENTAMENTO TECNOLOGICO**

RIORGANIZZAZIONE DEI BENI E DEI SERVIZI DIGITALI IN MANIERA AVANZATA E RECEPENDO I SISTEMI E GLI OBIETTIVI DELL'AGENZIA DIGITALE ITALIANA

2.02-02	Evoluzione dell'Automatizzazione dei Consigli comunali in un'ottica di gestione ottimizzata e di trasparenza per i cittadini.	01/08
2.02-03	Contenimento dei costi con la razionalizzazione delle linee telefoniche e dati (connessioni di proprietà, VOIP), anche attraverso l'accordo con Open Fiber, connettendo tra di loro le sedi comunali e siti di videosorveglianza e Smartcity.	01/08
2.02-04	Attuazione del Piano di rigenerazione dei processi e automazione dei procedimenti secondo il crono programma previsto dallo stesso incluso nella parte descrittiva	01/08
2.02-05	Realizzazione Sistema integrato sportelli al pubblico	01/08
2.02-06	Attenzione e adeguamento continuo a tutte le normative previste per la digitalizzazione della Pubblica Amministrazione con particolare impegno per tutti gli aspetti legati alla privacy ed al GDPR.	01/08

**TUTELA DEGLI ANIMALI E GESTIONE DELLE STRUTTURE DI RICOVERO PUBBLICHE**

AZIONI INTEGRATE PER PROMUOVERE IL RISPETTO, LA CURA E IL DIRITTO ALLA PRESENZA SUL TERRITORIO DEGLI ANIMALI QUALE ELEMENTO FONDAMENTALE ED INDISPENSABILE DI UNA MORALE

**2.03** BIOCENTRICA E DELL'AMBIENTE, PER RICONOSCERE AGLI INDIVIDUI E ALLE SPECIE ANIMALI IL DIRITTO A UNA ESISTENZA COMPATIBILE CON LE LORO CARATTERISTICHE BIOLOGICHE. IL PIANO PER "TERNI AMICA DEGLI ANIMALI" PUNTA A SVILUPPARE EVOLUTI MODELLI DI TUTELA DEGLI ANIMALI E DI GESTIONE DELLE STRUTTURE DI RICOVERO, AFFINCHÈ LA COMUNITÀ SIA PORTATRICE DI ELEVATI VALORI DI CULTURA E DI CIVILTÀ

2.03-01	Azioni di tutela degli animali per migliorare il rapporto di convivenza uomo – animale e ambiente sostenendo misure di prevenzione e di controllo del territorio per ridurre il fenomeno dell'abbandono e del maltrattamento degli animali ed il rispetto delle regole di convivenza e di custodia specialmente negli spazi pubblici in modo da migliorare la qualità dei servizi e razionalizzare le spese.	13/07
2.03-03	Attivazione delle misure di agevolazione dell'adozione dei cani detenuti nei canili, mediante campagne mirate ed iniziative di promozione attivate di concerto tra i vari attori interessati	13/07
2.03-04	Promozione di concerto con l'ANCI, l'ASL ed i Comuni interessati l'argomento "Canile di Monteargento e la riattivazione di un Canile Sanitario comprensoriale", con la finalità di fornire un servizio migliore ed abbattere i costi di adeguamento delle strutture ed i costi di gestione	13/07

**ATTIVITÀ E STRUMENTI DI COMUNICAZIONE ISTITUZIONALE E CON I CITTADINI, TRASPARENZA E ANTICORRUZIONE****2.04**

SVILUPPARE LA COMUNICAZIONE E L'INFORMAZIONE PER I CITTADINI SULLE ATTIVITÀ E I SERVIZI DELL'AMMINISTRAZIONE, FAVORENDO IL COINVOLGIMENTO, LA PARTECIPAZIONE E LA COLLABORAZIONE, OLTRE CHE ATTRAVERSO CONTATTI DIRETTI, ANCHE CON L'UTILIZZO DI NUOVE TECNOLOGIE DIGITALI, DI PIATTAFORME WEB E SOCIAL. SVILUPPO E ATTUAZIONE DELLE POLITICHE DI TRASPARENZA E ANTICORRUZIONE.

2.04-02	Gestione dei servizi di ufficio stampa sulle attività istituzionali e politiche del Sindaco e della Giunta, utilizzando prevalentemente media on-line (web, streaming, social media) e la specifica testata giornalistica dell'Ente. Redazione e diffusione di lanci d'agenzia, comunicati stampa, newsletter. Attivazione di forme di collaborazione con media locali (radio, tv, on line) per una maggiore diffusione delle informazioni di riferimento. Progettazione e realizzazione di specifiche campagne di comunicazione.	01/01
2.04-03	Potenziamento del sito internet comunale rinnovando e approfondendo, anche in maniera tematica, le aree presenti. Collegamento con la comunicazione Social dell'Ente. Attivazione della comunicazione per immagini (creazione di un database fotografico) e di materiale di approfondimento tematico con fruizione digitale. Attivazione della Newsletter	01/01
2.04-04	Potenziamento delle attività di comunicazione di emergenza legate alla Protezione Civile tramite integrazione con i social.	01/01



2.04-06	Attuazione del Piano di prevenzione della corruzione e della trasparenza, secondo le recenti linee guida ANAC e il PNA 2019	01/02
2.04-07	Coordinamento, controllo, indirizzi sugli obblighi di pubblicazione in materia di trasparenza	01/02
2.04-08	Coordinamento, controllo, indirizzi sull'attuazione dell'accesso civico	01/02
2.04-09	Adempimento obblighi pubblicazione previsti dalla legge e dal Piano di prevenzione della corruzione e della trasparenza	01/02
2.04-10	Attuazione normativa sull'accesso civico e redazione Registro dell'accesso	01/02
2.04-11	Implementazione delle attività di comunicazione dell'Urp e del centro Europe Direct con i cittadini singoli e associati sulla base degli artt. 6 e 8 L. 150/2000, continuando a fornire informazioni e orientamento ai cittadini stessi, attraverso la gestione dei flussi di comunicazione dell'Ente. Sviluppo delle attività di partecipazione/comunicazione con i cittadini attraverso sezioni dedicate dal portale web dell'Ente, i social media, Service Desk e DigiPass. Coordinamento e gestione del sistema delle segnalazioni dei cittadini anche on line, della misurazione della soddisfazione dell'utenza. Attività di progettazione e gestione delle campagne di comunicazione per conto dell'Ente. Progettazione e sviluppo del piano di comunicazione, della carta dei servizi e del regolamento relativi alle proprie attività. Partecipazione con funzione di comunicazione ai cittadini all'interno del Coc in occasione di situazioni emergenziali	01/11
2.04-15	Attuazione della strategia di comunicazione definita in coerenza con i contenuti del Programma di Sviluppo Urbano Sostenibile dell'Autorità Urbana di Terni, come da format e cronoprogramma aggiornati e trasmessi alla Regione in data 29/5/2019	01/01
2.04-16	Maggiore integrazione tra gli obiettivi di prevenzione della corruzione e della trasparenza e il Piano della Performance, da realizzarsi secondo criteri di corretta programmazione, mediante la trasposizione degli stessi nel PEG	01-02
2.04-18	Consolidamento della rete dei referenti anticorruzione anche attraverso opportuna formazione	01-02
2.04-19	Azioni e iniziative finalizzate alla promozione dell'etica pubblica e della legalità del Comune di Terni, in particolare la "Giornata della Trasparenza" indirizzata agli studenti delle scuole	01-02
2.04-20	Aggiornamento dei Regolamenti sul funzionamento dei controlli interni, anche in un'ottica di stretta interconnessione con il PTPCT	01-02

**2.05****LA CRESCITA COME SVILUPPO ECONOMICO**

POLITICA DI SOSTEGNO AL SISTEMA ECONOMICO LOCALE E ATTUAZIONE DELLE PROGETTUALITÀ PER LO SVILUPPO URBANO SOSTENIBILE

2.05-02	Coordinamento del Programma Agenda Urbana per lo sviluppo urbano sostenibile (asse 6/7 POR FESR e POR FSE UMBRIA 2014 / 2020) e attuazione con le direzioni di settore interessate.	14/01
2.05-03	Ultimazione delle procedure telematiche per l'attivazione e la gestione amministrativa degli esercizi commerciali, artigianali e ricettivi.	14/02
2.05-04	Attuazione progettualità previste dal Programma Agenda Urbana. Smart governance – smart living: Piattaforma centrale del sistema digitale della Smart City – erogazione servizi digitali PA, azione 6.1.1	14/01
2.05-05	Programmazione della futura Agenda Urbana 2021-2027	14/01
2.05-06	Completamento videosorveglianza aree industriali	14/01
2.05-07	Studio di fattibilità per lo spostamento temporaneo del mercato settimanale	14/01

**OBIETTIVI OPERATIVI**

**LEGENDA:** il codice riportato nella colonna di sinistra identifica l'obiettivo, quello nella colonna di destra la missione e il programma di riferimento

<b>PREVENZIONE E CONTRASTO ALLA CRIMINALITÀ IN TUTTE LE SUE DIMENSIONI, CON NUOVI STRUMENTI E NUOVE TECNOLOGIE</b>	
TOLLERANZA ZERO NEI CONFRONTI DELLA MICRO CRIMINALITÀ, ELIMINAZIONE DELLE ZONE FRANCHE, CONTRASTO ALL'ACCATTONAGGIO MOLESTO, CONTROLLO DEI SITI E DEGLI EDIFICI OCCUPATI ABUSIVAMENTE O UTILIZZATI IN MANIERA IMPROPRIA.	
<b>3.01</b>	UTILIZZARE NELLA LOTTA ALLA CRIMINALITÀ STRUMENTI INEDITI ALMENO PER LA NOSTRA CITTÀ COME IL RICORSO ALLE FORZE ARMATE NELL'AMBITO DELL'OPERAZIONE STRADE SICURE E LA COLLABORAZIONE CON I CITTADINI ANCHE IN FORMA ORGANIZZATA PER UNA MAGGIORE VIGILANZA SUL TERRITORIO. MAGGIORE UTILIZZO DELLA VIDEOSORVEGLIANZA ANCHE ATTRAVERSO FORME DI COORDINAMENTO E INTEGRAZIONE TRA SISTEMI GIÀ ESISTENTI, ANCHE PRIVATI. EFFICIENTAMENTO ENERGETICO E POTENZIAMENTO DELLA PUBBLICA ILLUMINAZIONE

<b>3.01-01</b>	Riorganizzazione delle sezioni territoriali per una maggiore incisività del ruolo dinamico della polizia di prossimità	03/01
<b>3.01-02</b>	Potenziamento dei controlli notturni nelle zone della socializzazione e nei quartieri a maggior rischio concertandone la gestione con tutte le forze dell'Ordine <i>(come già attuato nell'ambito del Patto per Terni Scura 2017-2019 e come da rivedere a seguito dell'accordo quadro Ministero dell'Interno – ANCI e della conseguente Direttiva del Ministero dell'8.1.2020)</i>	03/01
<b>3.01-03</b>	Attuazione di specifici servizi di polizia stradale volti al controllo del rispetto della segnaletica stradale con particolare riferimento agli stalli riservati ai portatori di handicap, agli scivoli ed agli attraversamenti pedonali nonché al rispetto della normativa che disciplina la circolazione nella ZTL e AP.	03/01
<b>3.01-04</b>	Attuazione di specifici servizi presso esercizi di somministrazione e vendita di bevande alcoliche, anche a mezzo di distributori automatici, con particolare attenzione alla prevenzione e repressione del fenomeno dell'abuso da parte di minori, quale grave problematica sociale che si ripercuote anch e sulla sicurezza generale.	03/01
<b>3.01-05</b>	Incremento dei controlli sulla guida in stato di ebbrezza e sotto l'influenza di sostanze stupefacenti, nonché sull'utilizzo, durante la guida, del radio telefono, al fine del contenimento del fenomeno infortunistico.	03/01
<b>3.01-06</b>	Attivazione di un progetto per l'acquisizione e l'inserimento di strumentazione idonea al rilievo automatizzato delle violazioni in materia di circolazione stradale con particolare riferimento alle sanzioni da elevarsi per le soste (multe a strascico) e al controllo della regolarità di revisioni e assicurazioni.	03/01
<b>3.01-07</b>	Controllo delle attività ricettive con particolare riguardo al rispetto della normativa inerente l'imposta di soggiorno.	03/01

**MOBILITÀ E FRUIZIONE DELLA CITTÀ****3.02**

RIASSETTO DELLA ZTL E DELLE AREE PEDONALI PER FAVORIRE IL MANTENIMENTO DELLA SICUREZZA DEL CENTRO STORICO, NELLA CONSAPEVOLEZZA CHE LA LIBERA CIRCOLAZIONE ALL'INTERNO DEL CENTRO DI CITTADINI "PER BENE" POSSA RAPPRESENTARE IN QUALCHE MODO UNA SORTA DI "CONTROLLO DEL TERRITORIO", SCORAGGIANDO QUEI FENOMENI DI MICRO E MACRO CRIMINALITÀ CHE STANNO CARATTERIZZANDO IL CENTRO DELLA CITTÀ

3.02-01	Nuovo piano della mobilità cittadina con riassetto della ZTL e delle Aree pedonali al fine di favorire la frequentazione del centro a vantaggio della sicurezza cittadina.	10/05
3.02-02	Aggiornamento e integrazione del Regolamento di gestione della ZTL e della AP e del regolamento per l'assegnazione degli spazi di sosta personalizzati ai portatori di handicap.	10/05
3.02-03	Verifica della segnaletica orizzontale e verticale, individuazione delle priorità di intervento (con particolare attenzione all'utenza debole) e ripristino, installazione o sostituzione della segnaletica al fine di migliorare la sicurezza stradale.	10/05
3.02-04	Ridistribuzione degli stalli di superficie a pagamento.	10/05
3.02-05	Predisposizione del catasto della segnaletica stradale completo di tutte le informazioni con data di installazione e scadenza.	10/05

**SISTEMA DI PROTEZIONE CIVILE****3.03**

NUOVO PIANO COMUNALE DI PROTEZIONE CIVILE MULTIRISCHIO QUALE MODELLO DI INTERVENTO PER LA RISPOSTA AGLI EVENTI EMERGENZIALI CON I RELATIVI STRUMENTI PER LA COMUNICAZIONE E IL COORDINAMENTO, INDIVIDUANDO GLI SCENARI DEI RISCHI PRESENTI SUL TERRITORIO

3.03-01	Nuovo Piano comunale di Protezione civile Multirischio quale modello di intervento per la risposta agli eventi emergenziali con i relativi strumenti per la comunicazione e il coordinamento, individuando gli scenari dei rischi presenti sul territorio	11/01
3.03-02	Campagna di informazione sul Piano comunale Multirischio rivolta alla popolazione, alle associazioni, agli Enti e ai soggetti portatori di interesse a mezzo di convegni, relazioni o pubblicazioni	11/01
3.03-03	Sperimentazione con ENEA di un sistema esperto per la simulazione degli effetti determinati da eventi sismici/idraulici/idrogeologici e altri eventi naturali o generati dall'uomo	11/01

**OBIETTIVI OPERATIVI**

LEGENDA: il codice riportato nella colonna di sinistra identifica l'obiettivo, quello nella colonna di destra la missione e il programma di riferimento

<b>RICERCA E INNOVAZIONE</b>		
<b>4.01</b>	LA RICERCA E L'INNOVAZIONE RAPPRESENTANO ELEMENTI STRATEGICI PER LA CRESCITA DELLA CITTÀ, IN PARTICOLARE PER IL SUO TESSUTO PRODUTTIVO, COMPRESSE LE PICCOLE IMPRESE, DA RILANCIARE CON L'ATTIVAZIONE DI APPOSITE STRUTTURE COMUNALI CHE NE POSSANO FAVORIRE IL COORDINAMENTO E L'INTEGRAZIONE CON TUTTI GLI ATTORI DEL SETTORE. AZIONE DI PROMOZIONE, INTEGRAZIONE E SVILUPPO DELLE COMPONENTI DI RICERCA AVANZATA E UNIVERSITÀ OPERANTI NEL TERRITORIO COMUNALE AL FINE DI INDIRIZZARNE LO SVILUPPO EFFICIENTANDONE GLI INTERVENTI.	
<b>4.01-01</b>	Promuovere iniziative ed eventi per facilitare la partecipazione dei soggetti locali ai processi di co-progettazione in un'ottica distrettuale	14/03
<b>4.01-02</b>	Negoziare con l'Università di Perugia nuovi investimenti per la ricerca e il trasferimento tecnologico	14/03
<b>RUOLO DELLE MULTINAZIONALI E FUNZIONE DELL'AREA DI CRISI COMPLESSA</b>		
<b>4.02</b>	LA PRESENZA DELLE MULTINAZIONALI È ELEMENTO CARDINE DEL TESSUTO CITTADINO. OCCORRE ATTIVARE TUTTE LE FORME DI COLLABORAZIONE PER FAVORIRNE LA PRESENZA, LO SVILUPPO, LA PERMANENZA DEI LIVELLI OCCUPAZIONALI, CONTRASTANDO ANCHE ATTRAVERSO LA NUOVA NORMATIVA NAZIONALE, LE DELOCALIZZAZIONI. L'AREA DI CRISI COMPLESSA RAPPRESENTA UN'OPPORTUNITÀ IN UN'OTTICA DI CONDIVISIONE ANCHE CON LE ISTITUZIONI TERRITORIALI QUALI RAPPRESENTANTI DEGLI INTERESSI PRIMARI DELLA CITTÀ. LE FUNZIONI DI MONITORAGGIO E DI VALUTAZIONE DEI RISULTATI SONO ELEMENTO DI TRASPARENZA IMPRESCINDIBILE NONCHÉ ELEMENTO VALORIZZANTE GLI ATTORI ECONOMICI ED IL TERRITORIO CHE POTRÀ ESPRIMERSI NEI TAVOLI TECNICI	
<b>4.02-01</b>	Programma di monitoraggio dell'Area di Crisi Complessa, dei progetti in essere, delle ricadute sul territorio e del grado di interazione con il polo ternano o dell'Università di Perugia.	14/01

**SVILUPPO UNIVERSITARIO, POLITICHE EDUCATIVE E SCOLASTICHE****4.03**

LA PRESENZA UNIVERSITARIA A TERNI È ELEMENTO QUALIFICANTE, NON SOLO PER LA DIMENSIONE FORMATIVA DELLA CITTÀ, MA QUALE FATTORE DI SVILUPPO DI DINAMICHE DI QUALITÀ. L'UNIVERSITÀ A TERNI DEVE ESSERE SELEZIONATA IN BASE A CRITERI CHE POSSANO ASSICURARE UN LIVELLO ELEVATO, UNA EFFETTIVA ATTRATTIVITÀ, UNA REALE INTEGRAZIONE CON I SISTEMI PRODUTTIVI, CULTURALI E SOCIALI CITTADINI. L'AUTONOMIA UNIVERSITARIA È TRAGUARDO RAGGIUNGIBILE ANCHE IN UN'OTTICA DI ATTENZIONE E DI COLLABORAZIONE TERRITORIALE AD AMPIO RAGGIO.

POLITICHE EDUCATIVE E SCOLASTICHE VOLTE A TUTELARE IL DIRITTO ALLO STUDIO, MIGLIORARE I SERVIZI E PROMUOVERE IL RAPPORTO CON IL MONDO DEL LAVORO.

L'AMMINISTRAZIONE SI IMPEGNA INOLTRE IN UN'INTERLOCUZIONE CON IL GOVERNO AL FINE DI CHIEDERE LA CONVOCAZIONE DEL TAVOLO PREVISTO DALL'ACCORDO DI PROGRAMMA SULL'UNIVERSITÀ, PER COMPRENDERE APPUNTO LA REALE FRUIBILITÀ DEI FONDI DERIVANTI DALLO STRUMENTO DI AREA DI CRISI COMPLESSA PER IL PROGETTO RELATIVO AL POLO UNIVERSITARIO DI PENTIMA.

4.03-02	Intervenire sul sistema di tariffazione dei servizi educativi comunali, dei servizi di ristorazione per le scuole infanzia comunali e statali e per la scuola primaria statale, dei servizi di trasporto scolastico, perfezionando i meccanismi di graduazione della contribuzione degli utenti, incrementando i tassi globali di copertura, tenendo in debita considerazione le categorie di utenti deboli o svantaggiate.	04/01
4.03-03	Rimodulare gli orari di funzionamento dei servizi educativi comunali, bilanciando la distribuzione del personale educativo e didattico, anche mediante revisione della composizione dei team dei singoli servizi; completare la progettazione nuovi servizi (Grillo Parlante e altre storie) nell'ottica di maggiore flessibilità; consolidare e rafforzare la sperimentazione del polo infanzia Rataplan.	04/01
4.03-04	Sostenere la rete dei Servizi privati per la prima infanzia migliorando la comunicazione funzionale ai processi autorizzatori, svolgendo una costante azione di monitoraggio (implementazione dati del sistema informativo regionale) e supportando il relativo personale nella formazione e nell'aggiornamento per assicurare la qualità dell'offerta educativa.	04/01
4.03-05	Implementare gli esiti del percorso di coprogettazione dei SEC già completati in relazione a: I) piano di comunicazione; II) nuovo regolamento SEC; III) carta dei servizi SEC	04/01
4.03-06	Definizione e attuazione di un piano operativo di risanamento conservativo e di riqualificazione delle scuole del territorio, attuando il Piano Riqualificazione Interni ed Esterni Scuole (PRIES) con stanziamenti di parte corrente del bilancio di esercizio e utilizzo di residui da indebitamento nei precedenti esercizi.	04/02
4.03-07	Partecipazione alla Cabina di Regia promossa dalla Provincia finalizzata al dimensionamento territoriale della rete scolastica e avvio di un tavolo permanente di confronto con le istituzioni scolastiche della città, nell'ottica dell'ottimizzazione e della verticalizzazione dell'offerta formativa.	04/02
4.03-08	Collaborazione con le Istituzioni scolastiche a sostegno dei PON e adesione a progetti e accordi specifici riferiti ai 4 Assi di progettazione.	04/02
4.03-09	Consolidare il ruolo formativo e culturale dell'Istituto superiore di studi musicali Briccialdi, definendo una nuova convenzione per la disciplina dei reciproci obblighi, in virtù del processo di statalizzazione in corso, che preveda un impegno triennale dell'Amministrazione comunale, in armonia con le previsioni di bilancio.	04/04
4.03-10	Definizione di un nuovo modello di governance dei rapporti tra Amministrazione comunale, Amministrazione regionale, soggetti locali e Università degli Studi di Perugia.	04/04

4.03-11	Collaborazione per lo sviluppo della terza missione del polo ternano dell'Università di Perugia: fattore di sostegno per lo sviluppo e l'innovazione.	04/04
4.03-12	Messa a punto di strumenti di rilevazione della qualità del servizio di ristorazione scolastica gestito in regime di concessione.	04/06
4.03-13	Adeguamenti strutturali e fornitura ausili didattici a sostegno del diritto allo studio degli studenti con disabilità e degli studenti con bisogni educativi speciali.	04/06
4.03-14	Revisione del servizio di trasporto scolastico in relazione a: assistenza a bordo nei confronti degli alunni del primo ciclo della scuola comunale, paritaria e statale; aggiornamento delle tariffe; tariffe e condizioni del servizio; tipologia delle coperture finanziarie. E conseguente adeguamento delle condizioni di fornitura tramite nuovo appalto di servizi di durata quinquennale.	04/06
4.03-15	Sostegno dell'offerta curricolare delle scuole mediante lo sviluppo dei programmi Laborart, Cinema e Scuola, Nati per Leggere, Laboratori dell'Aula Verde, in coerenza con le risorse assegnate.	04/07
4.03-16	Intensificare gli incontri di programmazione e verifica tra Direzione istruzione, Direzione welfare e Usl2 per migliorare l'integrazione e l'inserimento scolastico degli alunni con bisogni educativi speciali.	04/07
4.03-17	Mettere a punto e formalizzare, eventualmente con specifici accordi inter istituzionali, la collaborazione già in atto tra Direzione welfare, Direzione istruzione e Forze dell'ordine per contrastare fenomeni di evasione e abbandono dell'obbligo scolastico.	04/07
4.03-18	Revisionare la modalità di funzionamento del servizio di fornitura gratuita dei testi scolastici per le scuole primarie, avviando un tavolo di confronto con i librai del territorio.	04/07
4.03-19	Sostegno al progetto Ama la tua città-I4School per promuovere la cittadinanza attiva, l'educazione civica, la legalità e per prevenire e contrastare forme di dipendenza.	04/07
4.03-20	Completare le procedure di affidamento dei servizi di progettazione esecutiva per l'adeguamento sismico di 25 edifici scolastici già oggetto di verifiche di vulnerabilità.	04/02
4.03-21	Completamento dei lavori di adeguamento sismico della scuola primaria Carducci e della scuola infanzia Donatelli. Aggiudicazione definitiva dei lavori della scuola infanzia Cardeto. Adeguamento sismico della scuola primaria Donatelli.	04/02
4.03-22	Aggiudicazione definitiva della progettazione esecutiva e dei lavori di restauro, adeguamento sismico, adeguamento alle norme di prevenzione incendi e abbattimento barriere architettoniche dell'edificio scolastico Matteotti.	04/02
4.03-23	Implementare la riorganizzazione degli uffici centrali della Direzione istruzione secondo un modello di tipo funzionale, riducendo aree di controllo e livelli di controllo, semplificando i flussi di lavoro e rimodulando i carichi di lavoro delle singole unità organizzative.	04/01
4.03-24	Razionalizzare le forniture dei servizi sussidiari e dei servizi integrativi, ridefinendo oggetto e struttura dei contratti anche ricorrendo, ove possibile e previsto dalle fonti, a tipologie flessibili.	04/01

4.03-25	Sperimentare forme flessibili di organizzazione del lavoro del personale educativo e didattico, anche allo scopo di favorire la contaminazione e lo scambio di esperienze professionali, ridefinendo team di lavoro dei singoli servizi e funzioni del coordinamento pedagogico dei servizi.	04/01
4.03-27	Partecipazione al bando MIUR per il finanziamento di indagini diagnostiche su solai strutturali e parti non strutturali degli edifici scolastici con affidamento del servizio.	04/02
4.03-28	Adeguamento sismico palestre scuole primaria Don Milani ed Oberdan con approvazione dei progetti esecutivi.	04/02
4.03-29	Attivare azioni volte a reperire risorse per la rigenerazione area Pentima	04/02
4.03-30	Implementazione di un sistema di mobilità verso il Polo di Pentima.	04/02
4.03-31	Realizzazione di servizi a favore degli studenti presso la palazzina ex Foresteria.	04/02

**RUOLO DELLE PICCOLE IMPRESE****4.04**

PROMOZIONE DEL RUOLO DELLE PICCOLE IMPRESE ANCHE ATTRAVERSO L'ATTIVAZIONE DI STRUMENTI DI RACCORDO CON LE ALTRE REALTÀ TERRITORIALI IN UN'OTTICA DI RAFFORZAMENTO E DI RETE CHE POSSA PORTARE LE ECCELLENZE TERNANE IN AMBITO NAZIONALE E INTERNAZIONALE

4.04-01	Piano di sviluppo per favorire in un ambito integrato i processi di ammodernamento, con ricadute positive anche sul fronte ambientale, riguardanti il tessuto produttivo locale.	14/01
---------	--	-------



**OBIETTIVI OPERATIVI**

LEGENDA: il codice riportato nella colonna di sinistra identifica l'obiettivo, quello nella colonna di destra la missione e il programma di riferimento

<b>MESSA A SISTEMA DEGLI IMPIANTI SPORTIVI</b>		
<b>5.01</b>	RIDEFINIZIONE DI UN SISTEMA CHE INCLUDA E RICOMPONGA TUTTE LE STRUTTURE SPORTIVE ESISTENTI AL FINE DI GARANTIRNE UNA MIGLIORE FRUIZIONE, IMMAGINANDONE ANCHE FUTURE POSSIBILITÀ DI SVILUPPO, RICONOSCENDO NELLO SPORT UN FATTORE FONDAMENTALE PER LE RICADUTE IN TERMINI DI PRESENZE TURISTICHE E SCOPERTA DEL TERRITORIO	
<b>5.01-01</b>	Elaborazione del progetto Terra dello Sport volto a integrare e razionalizzare tutte le strutture sportive a disposizione, riqualificando quelle obsolete e realizzando nuovi impianti.	06/01
<b>5.01-02</b>	Realizzazione nuovo Palasport Città di Terni	06/01
<b>5.01-03</b>	Ristrutturazione Palazzetto Via Di Vittorio con fondi CONI	06/01
<b>5.01-04</b>	Completamento per lotti dei lavori di riqualificazione del Parco Urbano Bruno Galigani di Cardeto per poter rendere funzionale e impiantistica sportiva di risonanza nazionale e procedere, entro il 2020, alla assegnazione della gestione ad operatori di mercato interesse mediante procedura di rilevanza pubblica per consentire la riapertura del parco entro il 2021	06/01
<b>RILANCIO DEL TURISMO</b>		
<b>5.02</b>	IL TURISMO DOVRÀ ESSERE OGGETTO DI UN'ATTENZIONE MAGGIORE E PIÙ MIRATA CHE PUNTI A REALIZZARE UNA SINERGIA OPERATIVA CON GLI ENTI DEPUTATI E CON LE IMPRESE PER INTERCETTARE I FLUSSI TURISTICI E PER RILANCIARE TUTTE LE DIVERSE FORME DI TURISMO CHE IL TERRITORIO CONSENTE, QUALI QUELLE CULTURALI, RELIGIOSE, SPORTIVE E NATURALISTICHE	
<b>5.02-01</b>	Sviluppo della area vasta del ternano con la realizzazione dell'Unione di Comuni prevista dalla legge regionale sul turismo e del relativo regolamento attuativo, per il rilancio della governance delle politiche turistiche e dei servizi di Tourist Office, promozione e progettazione con le altre Direzioni interessate di una visione alternativa del parco archeologico di Carsulae, con progetti di ampio respiro anche in sinergia con vari attori del territorio.	07/01
<b>5.02-02</b>	Nuovo progetto di promozione culturale-turistico dell'Umbria meridionale anche attingendo ed integrando esperienze attuali, che sia in grado di mettere in rete i territori circostanti, i luoghi e gli itinerari del Grand Tour e dei Plenaristi della Valle del Nera, le nuove rotte turistico-sportive, il turismo religioso, con le terre dei Santi, Carsulae, la montagna di Sant'Erasmo e l'osservatorio astronomico, i poli museali del territorio, le varie manifestazioni storiche ed eno-gastronomiche.	07/01

5.02-03	Promozione Turistica Istituzionale di un polo di attrazione turistico-sportiva per sport outdoor <u>o estremi</u> , prevedendo la creazione di prodotti tematici, coordinandosi, anche, con le realtà della Valnerina ternana anche con forme innovative di partenariato pubblico e privato, per la partecipazione integrata a borse e fiere internazionali.	07/01
5.02-04	Realizzazione e promozione degli itinerari interregionali sulle vie d'Acqua: Trekking del Nera e Ciclovie del Nera.	07/01
5.02-05	Assistenza alla progettazione ad alla direzione dei lavori per la realizzazione del percorso ciclo-pedonabile da Terni a Narni.	07/01
5.02-06	Gestione della Consulta permanente del Turismo ternano o strumento analogo per contribuire all'elaborazione di un Piano di azione coordinato con il Piano regionale di promozione e comunicazione turistica della Regione Umbria per la valorizzazione e promozione integrata delle risorse turistiche materiali ed immateriali, anche mediante nuove forme associative pubbliche o di collaborazione con Enti/Associazioni/soggetti privati	07/01
5.02-07	Studio e valorizzazione delle attività funzionali alla Candidatura dell'Opera della Cascata delle Marmore nella lista universale del patrimonio immateriale dell'UNESCO	07/01
5.02-08	Rinnovo adesione all'associazione internazionale Eden NetWork Aisbl e sviluppo e valorizzazione dell'Accordo di Programma (interreg Lazio – Umbria) EDEN Sistema Fluviale. Convenzione.	07/01
5.02-09	Progetto Natale di Terni e Progetto San Valentino fra storia, leggenda, luoghi, tradizione popolare, merchandising ed eventi. Progettazione del prodotto turistico. Luci d'artista, e collaborazione integrata pubblico/privata alla realizzazione di inedite forme di promozione e attrattività turistica.	07/01
5.02-10	Mese del Cantamaggio e Festa della Primavera ternana, con rassegna delle tradizioni popolari ternane e della Valnerina, oltre alla sfilata dei tradizionali carri. Elaborazione di un progetto complessivo ed efficace, a partire dal rinnovo della Convenzione con l'ECT o nuova versione di essa. Collaborazione per la realizzazione e promozione turistica.	07/01
5.02-11	Attuazione progettualità previste dal Programma multitematico per lo sviluppo urbano sostenibile - Agenda Urbana – Smart Living, erogazione servizi digitali turistico-culturali, azione 6.1.1.	07/01
5.02-13	Potenziamento e riqualificazione del Centro Nautico di Preparazione Olimpica di Piediluco nell'ambito del Progetto di Sviluppo dell'Economia del territorio del Lago di Piediluco e nell'ambito dell'accordo di programma per l'utilizzo dei canoni di grandi derivazioni idroelettriche.	07/01
5.02-14	Attivazione del modello di Gestione e del piano di marketing operativo che mette in relazione i poli di interesse storico-culturale e turistico e le aree di pregio del territorio	07/01
5.02-15	Ideazione e realizzazione di un sistema software gestionale online di biglietteria elettronica (e-ticketing), per l'acquisto, rilascio di un biglietto elettronico integrato per i siti culturali e turistici, a codice, sia off che online mobile (qr code et similia).	07/01

**EVENTI, MANIFESTAZIONI, FESTIVAL, RASSEGNE****5.03**

UN IMPORTANTE STRUMENTO DI RICHIAMO E SENSIBILIZZAZIONE PER IL TERRITORIO E LA CITTÀ È SICURAMENTE RAPPRESENTATO DALLE MANIFESTAZIONI DI VARIO GENERE CHE IN ESSO SI SVOLGONO E CHE POSSONO ESSERE CREATE. PER POTENZIARE L'ATTRATTIVITÀ E CREATIVITÀ, È NECESSARIO ANCHE RICONSIDERARE L'OFFERTA DI EVENTI ESISTENTI E NUOVI PER DIFFERENZIARLA QUANTO PIÙ POSSIBILE, MA INTEGRANDO LE PROPOSTE IN UN QUADRO COMPLESSIVO COORDINATO CHE LASCI IL GIUSTO SPAZIO AD OGNUNA DI ESSE E LE PROMUOVA CON ADEGUATI STRUMENTI

5.03-01	Sostenere i processi culturali che possono portare alla creazione e allo sviluppo di imprenditorialità nel settore culturale e creativo.	05/02
5.03-02	Ampliamento e miglioramento del programma di attività culturali, articolato in stagioni, iniziative, incontri, festival, rassegne, mostre, anche in collaborazione con le associazioni e le agenzie culturali del territorio. Rilancio delle manifestazioni per San Valentino e del Cantamaggio e istituzioni di nuovi festival e rassegne.	05/02
5.03-03	Sviluppo del progetto bct attraverso la razionalizzazione e la riorganizzazione del servizio. Valutazione per l'ampliamento degli orari di fruizione al pubblico.	05/02
5.03-04	Attuazione progettualità previste dal Programma multitematico per lo sviluppo urbano sostenibile - Agenda Urbana – Smart Living, Valorizzazione patrimonio culturale, azione 6.4.1.	05/02
5.03-05	Valutazione sulla ricostituzione o meno di una Umbria Film commission o fondazione o soggetto dedicato per rilanciare le strutture esistenti di Papigno e gli Studios del Centro Multimediale per le produzioni televisive e cinematografiche, in un'ottica di industria culturale collegata anche alle politiche di promozione turistica.	05/02
5.03-06	Potenziamento e miglioramento dei mezzi e dei metodi di comunicazione e promozione di tutti gli eventi culturali.	05/02
5.03-07	Costruzione di un piano dell'offerta degli eventi sportivi, con particolare riferimento ai Mondiali 2021 di Tiro con l'arco, ai Mondiali di Scherma paralimpica 2023, ai Mondiali di Canottaggio 2023.	06/01

**VALORIZZAZIONE DELLE UNICITÀ****5.04**

IMPLEMENTAZIONE DI UNA PRECISA STRATEGIA DI VALORIZZAZIONE (E INTEGRAZIONE LADDOWE POSSIBILE) DEI PROGETTI CHE SI DISTINGUONO PER ESALTARE ELEMENTI DI UNICITÀ DEL TERRITORIO, PER IL VALORE DI QUALITÀ, RICONOSCIBILITÀ E RAPPRESENTATIVITÀ DEI LUOGHI CHE NE SONO OGGETTO QUALI, AD ESEMPIO, LA CASCATA DELLE MARMORE, LA FABBRICA D'ARMI, IL LAGO DI PIEDILUCO, CARSULAE, PALAZZI ANTICHI CITTADINI, CORTI INTERNE, MUSEI URBANI

5.04-03	Recupero catalografico fondi librari e beni artistici di proprietà comunale.	05/01
5.04-04	Tutela e valorizzazione degli archivi delle ex Municipalità. Inventariazione del materiale documentario e valutazione trasferimento dei depositi di conservazione.	05/01
5.04-05	Riapertura e organizzazione di eventi e manifestazioni presso i palazzi storici, spazi e luoghi pubblici. Riqualificazione palazzo Carrara e contestuale istituzione di un servizio di guardiania costante e continuativo. Riqualificazione e installazione illuminazione ornamentale delle facciate dei palazzi storici.	05/01
5.04-06	Studio e realizzazione del Progetto del Parco naturalistico "Una Cascata d'oro 2018/2023"	05/01
5.04-07	Riqualificazione, valorizzazione e gestione dei siti di pregio – compreso quello dell'area Campacci di Marmore - sfruttando il ruolo propulsore dell'attrattore culturale, turistico e naturalistico della Cascata delle Marmore.	05/01

**OBIETTIVI OPERATIVI**

LEGENDA: il codice riportato nella colonna di sinistra identifica l'obiettivo, quello nella colonna di destra la missione e il programma di riferimento

<b>LA RIQUALIFICAZIONE DELLA CITTÀ E DEL TERRITORIO</b>		
<b>6.01</b>	LA RIQUALIFICAZIONE ESTESA A TUTTE LE DIMENSIONI DELLA CITTÀ: URBANA, VIARIA EDILIZIA, TECNOLOGICA. ARREDO E DECORO URBANO COME ELEMENTO FONDANTE DELLA CURA DELLA CITTÀ E DEL SENSO CIVICO COINVOLGENDO TUTTA LA CITTADINANZA	
<b>6.01-01</b>	Introduzione di materiali innovativi nei progetti di qualificazione al fine di ottenere un miglioramento ambientale, tecnologico ed energetico	08/01
<b>6.01-02</b>	Implementazione dei processi di pianificazione ai fini del miglioramento del governo del territorio in chiave di sostenibilità, resilienza, integrazione e innovazione, per favorirne la riqualificazione: 2020 - Piano di iniziativa pubblica dei punti di paesaggio di Piedimonte, Piani di settore relativi ai borghi del territorio e sistemi territoriali connessi, Piani attuativi zone R di riqualificazione paesaggistica ed ambientale; 2021 - Piano di iniziativa pubblica dei punti di paesaggio di Piedimonte, Piani di settore relativi ai borghi del territorio e sistemi territoriali connessi, Piani attuativi zone R di riqualificazione paesaggistica ed ambientale, Masterplan ambito PIT-Stazione; 2022 - Piani di settore relativi ai borghi del territorio e sistemi territoriali connessi, Piani attuativi zone R di riqualificazione paesaggistica ed ambientale, Masterplan ambito PIT-Stazione.	08/01
<b>6.01-03</b>	Promozione dei processi di pianificazione strategica e d'area vasta per l'implementazione della visione strategica della città e del suo ruolo territoriale: 2020 - Piano strategico d'area vasta - Focus di ricerca Accordo Regione Lazio Università Roma Tre DGC 292/19, QSV, Quadro Strategico di Valorizzazione del centro storico di cui alla LR 1/14; 2021 - Piano strategico d'area vasta – Focus di ricerca Accordo Regione Lazio Università Roma Tre DGC 292/19, QSV Quadro Strategico di Valorizzazione del centro storico di cui alla LR 1/14, Piano per l'accessibilità; PSR Parco Agricolo di Piedimonte; Piano Terni Dynamic Green Smart City; 2022 – Piano strategico d'area vasta, Piano per l'accessibilità; PSR Parco Agricolo di Piedimonte; Piano Terni Dynamic Green Smart City.	08/01
<b>6.01-04</b>	Attuazione delle Azioni integrate per il decoro Urbano ed Ambientale previste dal Programma "Immagine e vivibilità del Territorio"	08/01
<b>6.01-05</b>	Programmi complessi per la riqualificazione integrata dei quartieri ed azioni direttamente connesse, con valenza di laboratori di nuovo sviluppo aperti al contributo della comunità nelle sue varie espressioni ed integrati al tessuto produttivo: Piano periferie – Progetto Interest; Por-Fesr 2014-20, Azioni 1.4.1 Living Lab e 2.2.1, DigiPASS+HUB; implementazione strategia di rigenerazione complesso S. Lucio di cui all'accordo ATER Prot. 31188 del 28-2-2019	08/01

**IL PATRIMONIO IMMOBILIARE, RISORSA COLLETTIVA**

**6.02** UTILIZZO DEL PATRIMONIO IMMOBILIARE PUBBLICO PER DAR LUOGO A NUOVE OCCASIONI DI RIQUALIFICAZIONE DEI QUARTIERI E DEL CENTRO CITTADINO COINVOLGENDO IL TESSUTO PRODUTTIVO LEGATO ALL'EDILIZIA E ALL'AMMODERNAMENTO TECNOLOGICO

6.02-03	Aggiornamento in tempo reale dell'inventario immobiliare tramite attuazione di prassi che coinvolgano tutti i servizi responsabili di acquisti, alienazioni, nuove realizzazioni e variazioni catastali.	01/05
6.02-05	Costituzione di un ufficio dedicato alla valorizzazione del Patrimonio	01/05

**CONTENITORI E MONUMENTI, ELEMENTI DEL BELLO**

**6.03** MONITORAGGIO E RILANCIO DELL'AZIONE AMMINISTRATIVA ANCHE ATTRAVERSO FORME INNOVATIVE DI FINANZIAMENTO PER RILANCIARE E COMPLETARE IL RECUPERO DI COMPLESSI E CONTENITORI STORICI, ANCHE IN RIFERIMENTO AI CANTIERI DELLA FONTANA, DEL VERDI, DELL'AREA GRUBER, DEGLI STABILIMENTI CINEMATOGRAFICI DI PAPIGNO

6.03-01	Programma di completamento della Fontana dello Zodiaco di Piazza Tacito.	05/01
6.03-02	Completamento processo di recupero contenitori storici avviato con il PUC2, complesso Palazzo Carrara – Ex Carceri: 2020 – Completamento restauro Sala Apollo e Dafnae, Valorizzazione ex Carcere di Via Carrara quale HUB del DigiPASS+HUB; 2021 – Implementazione operazione “Carrara Casa della città” con il recupero di ulteriori spazi; 2022 – Completamento operazione “Carrara Casa della città” con l’ultimazione del recupero degli spazi	05/01
6.03-03	Ex – Chiesa del Carmine – Adeguamento strutturale copertura	05/01
6.03-04	Progetto definitivo ed esecutivo per il restauro e la ristrutturazione del Teatro Verdi	05/01
6.03-05	Recupero funzionale ambulacro Anfiteatro Romano	05/01
6.03-06	Restauro e risanamento conservativo BCT	05/01
6.03-07	Riqualificazione ed efficientamento energetico Palazzo di Primavera con la previsione di migliorare l’offerta di spazi espositivi moderni ed efficienti.	05/01
6.03-08	CAOS – completamento edificio ex-portineria per il completamento del percorso di recupero e riuso dell’area industriale dismessa.	05/01

**OPERE PUBBLICHE PATRIMONIO COMUNE**

**6.04** PROGRAMMAZIONE, PROGETTAZIONE E REALIZZAZIONE DELLE OPERE PUBBLICHE PER L'ATTUAZIONE CONCRETA DEGLI OBIETTIVI STRATEGICI 6.01 – 6.02 – 6.03 E PER "FORZARE" LA RIPRESA E LO SVILUPPO DELLA CITTÀ E DELLA SUA MIGLIORE QUALITÀ DELLA VITA

6.04-03	Controllo e accertamento, per le nuove opere pubbliche, del rispetto delle norme sull'accessibilità, coerentemente con quanto previsto con la Convenzione Internazionale dei Diritti delle Persone con disabilità, già adottata con delibera di G.C. 593 del 4/12/2008, al fine di valutare l'applicazione di penalità (es. mancata erogazione ai dirigenti di premialità) per l'eventuale mancata applicazione	01/06
---------	---	-------

**RIVISITAZIONE DEL PIANO REGOLATORE GENERALE E DELLA PIANIFICAZIONE ATTUATIVA**

**6.05** ANALISI DEI CONTESTI E DEGLI AMBITI IN CUI LE PREVISIONI DEL PRG DEL 2008 NON HANNO AVUTO ATTUAZIONE, ANCHE IN RELAZIONE ALLA CRISI ECONOMICA E ALLA RECESSIONE. PROGRAMMA DI RILANCIO DEL TERRITORIO IN LINEA CON LE ATTUALI ESIGENZE DEL MERCATO IMMOBILIARE E CON I POSSIBILI SCENARI DI SVILUPPO

6.05-01	Riqualificazione, attraverso variante urbanistica dell'area di Voc. Staino con valorizzazione ai fini produttivi delle aree di proprietà del comune. Rigenerazione dell'area produttiva di Maratta, con eventuali varianti che favoriscano la ripresa delle attività economiche. Avvio procedure istituzionali (con Regione e Ministero) per la definitiva messa in sicurezza idraulica dell'asse del Nera, in relazione ai vincoli del piano assetto idrogeologico	08/01
6.05-02	Attuazione delle previsioni del Piano Regolatore Generale e degli interventi edilizi da parte dei soggetti privati tramite strumenti urbanistici attuativi di iniziativa privata, e definizione degli interventi ammissibili dal PRG tramite specificazioni, piani volumetrici, studi unitari da istruire e approvare da parte dell'organo comunale competente.	08/01
6.05-03	Realizzazione di opere pubbliche di urbanizzazione da parte di soggetti privati tramite convenzioni urbanistiche di piani attuativi o convenzioni accessive ai titoli abilitativi edilizi	08/01
6.05-04	Controllo qualitativo dell'attività edilizia in tutti i Centri Storici in particolare attraverso l'aggiornamento del Manuale del Recupero e Piano del Colore sulla scorta della nuova normativa regionale in merito. Classificazione degli edifici in conformità della DGR 852/2015 Revisione delle previsioni urbanistiche, con integrazione dei Piani del Colore anche per i Centri Minori, soprattutto quelli in zona soggetta a tutela paesaggistica (Collescipoli, Cesi, Piediluco, Marmore ecc.).	08/01
6.05-08	Controlli verifiche e adempimenti legati alla realizzazione delle opere di urbanizzazione anche in funzione del conseguimento delle agibilità	08/01

**VIABILITÀ SICURA****6.06** AZIONI DI RECUPERO FUNZIONALE DEL PATRIMONIO STRADALE PUBBLICO CON INTERVENTI DI MANUTENZIONE ORDINARIA E STRAORDINARIA PER RISPOSTE CONCRETE E IMMEDIATE ALLE ESIGENZE DI SICUREZZA DELLA COMUNITÀ CITTADINA

6.06-01	Interventi di recupero funzionale di alcune vie cittadine	10/05
6.06-02	Completamento asse viario Gabelletta/ Maratta. Progettazione ed esecuzione lavori	10/05
6.06-03	Progetto Strade Sicure: piano di interventi manutentivi sul patrimonio stradale comunale e relative pertinenze, finalizzato a ll'eliminazione dei pericoli per la pubblica incolumità e al mantenimento del valore patrimoniale delle strutture stradali di proprietà	10/05
6.06-06	Piano Quinquennale Strade (PQS) – Risanamento conservativo e ripristino patrimonio stradale comunale. Attivazione mutuo di 1 milione di euro per la rigenerazione delle arterie stradali ed esecuzione lavori	10/05



**OBIETTIVI OPERATIVI**

LEGENDA: il codice riportato nella colonna di sinistra identifica l'obiettivo, quello nella colonna di destra la missione e il programma di riferimento

<p><b>PIANO STRAORDINARIO PER L'AMBIENTE</b></p> <p><b>7.01</b> NUOVE E PIÙ CONCRETE POLITICHE AMBIENTALI PER LA CONCA TERNANA, DA ATTUARE ATTRAVERSO LA COLLABORAZIONE CON LE ISTITUZIONI EUROPEE, NAZIONALI E REGIONALI.</p> <p>PROSECUZIONE DELLE ATTIVITÀ NELL'AMBITO DEL TAVOLO INTERISTITUZIONALE AMBIENTE E SALUTE. COLLABORAZIONE CON UNIVERSITÀ ED ENTI DI RICERCA PER L'ANALISI DELLE INTERAZIONI TRA CONDIZIONI AMBIENTALI E PATOLOGIE</p>		
7.01-02	Tavolo ambiente e salute. Monitoraggio studi universitari su interazione tra inquinamento ambientale e patologie	09/02
<p><b>UNA NUOVA STRATEGIA PER LA QUALITÀ DELL'ARIA</b></p> <p><b>7.02</b> ATTUAZIONE DELLE MISURE PREVISTE NELL'ACCORDO DI PROGRAMMA PER IL MIGLIORAMENTO DELLA QUALITÀ DELL'ARIA SIGLATO TRA MINISTERO DELL'AMBIENTE E REGIONE UMBRIA. INTERVENTI DI COMPENSAZIONE AMBIENTALE: FORESTAZIONE URBANA CON ESSENZE CHE CATTURANO IL PARTICOLATO ATMOSFERICO. NUOVO E DIVERSO APPROCCIO NEI RAPPORTI CON LE ATTIVITÀ PRODUTTIVE PER IL MONITORAGGIO DEGLI INQUINANTI. EFFICIENTAMENTO E RIQUALIFICAZIONE ENERGETICA ESTESA DEL PATRIMONIO IMMOBILIARE ESISTENTE (PUBBLICO E PRIVATO). INTERAZIONE CON IL PUMS PER UNA MOBILITÀ INTELLIGENTE A BASSO IMPATTO AMBIENTALE</p>		
7.02-01	Rivalutazione e verifica complessiva di fattibilità tecnico - economica per il rilancio del progetto teleriscaldamento	09/02
7.02-04	Programma di riqualificazione energetica del patrimonio edilizio comunale e mappatura energetica dei condomini privati.	09/02
7.02-05	Attuazione delle misure previste nell'Accordo di Programma per il miglioramento della qualità dell'aria siglato tra Ministero dell'Ambiente e Regione Umbria.	09/08

**IL SUOLO E L'ACQUA COME RISORSE E NON COME PROBLEMI****7.03**

ATTUAZIONE DEGLI INTERVENTI DI BONIFICA DELLE AREE CONTAMINATE DEL SIN TERNI-PAPIGNO E DEL PIANO REGIONALE, SIA DI PROPRIETÀ COMUNALE CHE IN VIA SOSTITUTIVA DEI PRIVATI INADEMPIENTI.

ATTIVAZIONE, IN COLLABORAZIONE CON GLI ENTI PREPOSTI, DI UN SISTEMA DI MONITORAGGIO DEGLI ACQUIFERI PER L'INDIVIDUAZIONE DELLE SORGENTI DI CONTAMINAZIONE, PER LA PROTEZIONE, IL RIPRISTINO ED IL MIGLIORAMENTO DELLA RISORSA IDRICA

7.03-01	Attuazione dei programmi di bonifiche comunali, con particolare riguardo agli interventi nel SIN Terni-Papigno, Area ASM TR017, aree a forte presunzione di contaminazione	09/02
---------	--	-------

**DALLA DIFFICOLTÀ NELLA GESTIONE DEL RIFIUTO ALLA SUA VALORIZZAZIONE****7.04**

MIGLIORAMENTO DEL SISTEMA DI RACCOLTA DIFFERENZIATA DEI RIFIUTI E PROGRESSIVA, CONTINUA RIDUZIONE DEI CONFERIMENTI IN DISCARICA.

EDUCAZIONE AMBIENTALE ALLA CONSERVAZIONE DEI BENI, ATTRAVERSO LA CREAZIONE DI NUOVI CENTRI DI RACCOLTA E RIUSO.

VALUTAZIONI SU POSSIBILI SCENARI VOLTI ALLA MINIMIZZAZIONE DELLO SMALTIMENTO IN DISCARICA ATTRAVERSO LA CONFIGURAZIONE DI UN SISTEMA IMPIANTISTICO INTEGRATO CHE ATTUI I PRINCIPI COMUNITARI DELLE 3 R (RIDURRE – RIUTILIZZARE – RICICLARE)

7.04-01	Miglioramento del sistema di raccolta differenziata dei rifiuti e progressiva, continua riduzione dei conferimenti in discarica	09/03
7.04-02	Creazione di nuovi centri di raccolta e riuso	09/03
7.04-03	Monitoraggio dell'applicazione del contratto stipulato da ATI 4 con ASM Terni Spa e Consorzio Nazionale Servizi per la gestione della raccolta dei rifiuti con ricorso a misure di tutela dell'ente in caso di non rispetto dello stesso.	09/03

**PIANO PLURIENNALE DI TUTELA AMBIENTALE MEDIANTE LA RIQUALIFICAZIONE DEL PATRIMONIO ARBOREO DELLA CITTÀ****7.06**

È NECESSARIO ATTIVARE UN PIANO PLURIENNALE MIRATO A VALORIZZARE LE QUALITÀ ECOLOGICHE DEGLI ALBERI IN CITTÀ CHE È IDONEO A REALIZZARE GLI INTERVENTI DI TUTELA DELL'AMBIENTE IN RELAZIONE AI POSITIVI RISULTI SOCIO – ECONOMICI OLTRE CHE ESTETICI ED ORNAMENTALI. SARÀ NECESSARIO REPERIRE LE RISORSE, DEFINIRE LE PARTNERSHIP E PROGETTARE LE AZIONI PER RAGGIUNGERE I SEGUENTI OBIETTIVI: MITIGAZIONE DEL CAMBIAMENTO CLIMATICO, MITIGAZIONE DELL'ISOLA DI CALORE URBANO, DEPURAZIONE DELL'ARIA (AZIONE FILTRO), ATTENUAZIONE DEI RUMORI, SALVAGUARDIA DELLA BIODIVERSITÀ E DELLE CONNESSIONI ECOLOGICHE, FUNZIONE PAESAGGISTICA E LE FUNZIONI SOCIALI E SANITARIE.

SI POTRÀ COSÌ STIMARE L'ASSORBIMENTO DI CO2 ATTUALE E FUTURO IN RELAZIONE ALL'INCREMENTO DELLA SUPERFICIE FORESTALE URBANA, STIMA DI ABBATTIMENTO DEL PARTICOLATO PM 10 E PM 2,5 ED ALTRI INQUINANTI E STIMA IN TERMINI MONETARI DEL VALORE DELLA FORESTAZIONE PER PERMETTERE L'INSERIMENTO DEL VERDE URBANO ALL'INTERNO DEL BILANCIO NON SOLO COME VOCE DI "COSTO" MA ANCHE TRA I "BENEFICI"

**7.06-01**

Definizione della politica di forestazione urbana, di qualificazione ed incremento del verde cittadino sotto l'aspetto ecologico, ambientale e socio – economico.

09/02

**PIANO PER LA CURA E LA RIGENERAZIONE SOSTENIBILE DEL VERDE E DELLE AREE DI PREGIO NATURALISTICO E PAESAGGISTICO****7.07**

E' NECESSARIO PROMUOVERE MODELLI DI GESTIONE E CURA DEGLI SPAZI VERDI E DELLE AREE DI PREGIO NATURALISTICO E PAESAGGISTICO IN GRADO DI MIGLIORARE LA RESILIENZA DEGLI ECOSISTEMI NEI CONFRONTI DELLE PRESSIONI SIA ANTROPICHE (INQUINAMENTO) CHE NATURALI (CAMBIAMENTI CLIMATICI IN ATTO) PROVENIENTI DALL'ESTERNO, OLTRE AD ENFATIZZARE GLI ASPETTI DELLA MULTIFUNZIONALITÀ DEL VERDE URBANO (BIODIVERSITÀ, INCREMENTO DELLE CONNESSIONI ECOLOGICHE, MITIGAZIONE DELLA TEMPERATURA, FRUIBILITÀ PER IL TEMPO LIBERO), CALIBRATE SULLA REALTÀ SPECIFICA DEL TERRITORIO DAL PUNTO DI VISTA BIOCLIMATICO, PEDOLOGICO E VEGETAZIONALE. A TALE PROPOSITO VERRÀ INDIVIDUATO UN PERCORSO TECNICO – PROGETTUALE CHE SARÀ DA SUPPORTO PER LE FASI DI PROGETTAZIONE E REALIZZAZIONE DEGLI INTERVENTI NEI CONTESTI NATURALI DEL TERRITORIO PER ARRIVARE ALLA DEFINIZIONE DI UN VERO E PROPRIO "PIANO DEL VERDE E DEL PAESAGGIO" CHE SIA IN GRADO DI PROMUOVERE UNA NUOVA "CULTURA DEL VERDE" ANCHE ATTRAVERSO LO SVILUPPO DI UN ADEGUATO SISTEMA DI DIVULGAZIONE ED INFORMAZIONE SUI CRITERI DI GESTIONE DEL VERDE E DI TUTELA DELLE AREE DI PREGIO E DEL PAESAGGIO

**7.07-01**

Nuovo modello di gestione e rigenerazione del verde urbano e degli ambiti di pregio ambientale e naturalistico del territorio per l'abbattimento degli inquinanti, incremento della rete ecologica, protezione del territorio e miglioramento del paesaggio.

09/02

**PIANO URBANO MOBILITÀ SOSTENIBILE**

**7.08** OCCORRE SVILUPPARE IL TEMA DELLA MOBILITÀ SOSTENIBILE ALLO SCOPO DI RAGGIUNGERE ELEVATI TARGET DI QUALITÀ DEI SERVIZI PUNTANDO CONTEMPORANEAMENTE AL MIGLIORAMENTO E AL CONTESTUALE MANTENIMENTO DELLE CONDIZIONI AMBIENTALI DEL TERRITORIO CITTADINO.

L'ELABORAZIONE DEL PIANO URBANO PER LA MOBILITÀ SOSTENIBILE (PUMS), INTENDE TRADURRE OPERATIVAMENTE QUESTO OBIETTIVO RICORRENDO A UNA PLURALITÀ DI POLITICHE DI INTERVENTO E A STRUMENTI DIVERSIFICATI IN TEMA DI MOBILITÀ E GESTIONE DEL TERRITORIO.

7.08-01	Nuovo Piano Urbano della Mobilità Sostenibile incentrato sulla redazione del nuovo piano dei trasporti pubblici (TPL), sulla redazione del piano per l'accessibilità, sull'organizzazione della mobilità ciclistica, sulla city logistic per la distribuzione delle merci, sulle nuove tecnologie per veicoli a basse emissioni, sullo sharing mobility attraverso lo sviluppo e la diffusione del bike-sharing e del car-sharing, sui sistemi di infomobilità e sullo sviluppo di politiche di mobility management con particolare riferimento alla valutazione di efficacia in termini di riduzione delle emissioni inquinanti e climalteranti, ed in termini di miglioramento delle condizioni di mobilità. Attuazione progettualità previste dal Programma multitematico per lo sviluppo urbano sostenibile - Agenda Urbana. Smart mobility, Sistemi di trasporto intelligente nel centro città (ITS), azione 6.3.2.	10/05
7.08-02	POR FERS 2014 – 2020 – Programma Agenda Urbana Asse VI – Azione 6.3.1 Progettazione e realizzazione rete piste ciclabili; quattro velo stazioni; nodi intermodali di servizio della mobilità ciclistica	10/05
7.08-03	Avviare la sperimentazione di un nuovo piano di mobilità che preveda l'istituzione di due navette elettriche gratuite sui due assi viari che attraversano il centro storico in collegamento con i quattro parcheggi gratuiti ed esterni alla Ztl: <ul style="list-style-type: none"> <li>- via Ettore Proietti Divi (accoglimento flusso veicolare Uscita Terni est – Stazione)</li> <li>- voc. Staino (accoglimento flusso veicolare Valnerina – Piediluco – Terni sud – Terni est – Terni ovest)</li> <li>- Stadio (accoglimento flusso veicolare Terni nord – uscita Terni ovest)</li> <li>- Cimitero (accoglimento flusso veicolare Terni nord – uscita Terni ovest)</li> </ul> Parcheggi gratuiti video sorvegliati, ampiamente illuminati e con presenza di sorveglianza notturna in grado di garantire non solo la percezione ma la concreta sicurezza	10/05
7.08-04	Revisione e riprogettazione delle linee dei Trasporti Pubblici (TPL) secondo le indicazioni del vigente PUMS per l'inserimento nella gara per il Bacino Unico Regionale	10/05

**SMART BUILDINGS & SMART GRID, PER UNA CITTÀ PIÙ VIVIBILE****7.09**

SI RENDE NECESSARIO SFRUTTARE TUTTE LE RISORSE MESSE A DISPOSIZIONE DA REGIONE, UNIONE EUROPEA E POTENZIALI PARTNER PRIVATI PER RENDERE PIÙ EFFICIENTE LA VIVIBILITÀ DELLE ABITAZIONI (CON UN TARGET DI MIGLIORAMENTO DELL'EFFICIENZA ENERGETICA DEI SISTEMI EDIFICIO-IMPIANTO), DEGLI EDIFICI PUBBLICI (DA SOTTOPORRE A DIAGNOSI ENERGETICA E OTTIMIZZAZIONE DEI CONSUMI) E DEI SISTEMI DI TRASPORTO (MEDIANTE L'IMPLEMENTAZIONE DI UNA RETE ELETTRICA INTELLIGENTE E DI SISTEMI DI RICARICA DI VEICOLI ELETTRICI).

7.09-01	Programma di diagnosi energetica ed ottimizzazione del patrimonio edilizio pubblico. Riqualificazione energetica scuole ed edifici comunali	17/01
7.09-02	Adesione alle proposte private di installazione gratuita di colonnine di ricarica per veicoli elettrici, con scelta ottimizzata della mappatura dei parcheggi e ammodernamento della distribuzione elettrica territoriale	17/01

**ILLUMINAZIONE PUBBLICA, LA SICUREZZA E LA VIVIBILITÀ NOTTURNA CON LE MODERNE TECNOLOGIE A LED****7.10**

S'INTENDE ATTIVARE UN RAPIDO PROCESSO DI MODERNIZZAZIONE DELLA RETE DI ILLUMINAZIONE NOTTURNA DELLA CITTÀ, CON LE PIÙ MODERNE DOTAZIONI DI CORPI ILLUMINANTI A LED PER GARANTIRE ELEVATI LIVELLI DI VIVIBILITÀ NOTTURNA E RAZIONALIZZAZIONE DEI CONSUMI ELETTRICI.

7.10.01	Riqualificazione energetica della illuminazione pubblica. Obiettivi Agenda Urbana 2014-2020 e 2021-2027 Smart living – environment, Smart street, Smart city & Community, Smart grid e Illuminazione esterna sistema edifici - percorsi centro città, azione 6.2.1	17/01
7.10.02	Riqualificazione impianti obsoleti, ossidati o pericolanti	17/01

**OBIETTIVI OPERATIVI**

LEGENDA: il codice riportato nella colonna di sinistra identifica l'obiettivo, quello nella colonna di destra la missione e il programma di riferimento

**IL RUOLO DELLA FAMIGLIA**

RICONOSCERE LA CENTRALITÀ DELLA FAMIGLIA NEL SISTEMA DI WELFARE LOCALE ATTIVANDO SERVIZI E STRUMENTI VOLTI A SOSTENERLA NELLO SVOLGIMENTO DELLA SUA FUNZIONE EDUCATIVA E

**8.01** SOCIALE, PARTENDO DAL PRESUPPOSTO CHE LA FAMIGLIA NON SIA SOLTANTO UN SOGGETTO SOCIALE PORTATORE DI BISOGNI, MA ANCHE UNA RISORSA DETERMINANTE NELLO SVILUPPO DELLA COMUNITÀ TERRITORIALE. FAVORIRE LA PROMOZIONE DEI DIRITTI, LA QUALITÀ DELLA VITA, LA REALIZZAZIONE INDIVIDUALE, LA SOCIALIZZAZIONE DELL'INFANZIA E DELL'ADOLESCENZA. SVILUPPARE UNA RETE DI SERVIZI CHE POSSA FAVORIRE LA FAMIGLIA DEI FIGLI, ANCHE IN UN'OTTICA DI INVERSIONE DEL CALO DEMOGRAFICO.

8.01-01	Attivazione di servizi innovativi semi residenziali e di domiciliare allargata (di gruppo), attività laboratoriali, Spazio neutro, Giovani in volo, gruppi di parola, Family Help. Progetto Affidi – Progetto interzonale Adozioni. Armonizzare e rendere complementari le attività svolte dall'Ufficio Adozione ed Affidato, dalle Equipages dei Gruppi di Parola e Spazio Neutro.	12/05
8.01-02	Prosecuzione, nella capienza e disponibilità dei fondi della Regione Umbria e degli indirizzi programmatori in materia, dei servizi del sistema integrato dei Servizi per il contrasto del maltrattamento e della violenza contro le donne, fatto salvo quanto previsto dalla DGC n. 105 del 17/04/2019. Definizione dell'accordo con la Regione Umbria per l'individuazione delle risorse economiche che verranno erogate dalla Regione per sostenere i servizi di contrasto alla violenza di genere.	12/05
8.01-03	Volontari Civici – definizione dei percorsi giuridico amministrativo di armonizzazione con l'attuazione del reddito di cittadinanza (lavori di pubblica utilità)	12/05
8.01-04	Attuazione progettualità previste dal Programma multi tematico per lo sviluppo urbano sostenibile – Agenda Urbana – FSE. Conclusione dei progetti e relativa rendicontazione all'UE e contestualmente alla Regione Umbria	12/05
8.01-05	Attuazione procedura ad evidenza pubblica per la costituzione del tavolo di co progettazione e predisposizione dei piani territoriali di intervento in materia di immigrazione ai sensi del D.Lgs. 286/98	12/05
8.01-06	Attivazione dello sportello famiglia per riorganizzare e riorientare i servizi a supporto dei nuclei familiari	12/05

**LA SUSSIDIARIETÀ ORIZZONTALE, RISORSA DELLA COMUNITÀ****8.02**

LA SUSSIDIARIETÀ ORIZZONTALE, LINEA GUIDA NELL'EROGAZIONE DEI SERVIZI SOCIALI E DI BASE, PREMIANDO E INCENTIVANDO TUTTI QUEI SOGGETTI CHE AFFRONTANO E RISOLVONO EVENTUALI SITUAZIONI PROBLEMATICHE DELLA VITA. IL TERZO SETTORE, LA COOPERAZIONE, IL VOLONTARIATO, ELEMENTI PORTANTI DELLA RETE SOCIALE CITTADINA, CREANDO SPAZI SUSSIDIARI DI LIBERTÀ CHE VALORIZZINO I PERCORSI DI AUTONOMIA.

8.02-02	Continuità del servizio "Leggere senza leggere".	12/02
8.02-03	Attuazione dei programmi finanziati con il FSE 2014-2020: Gestione delle procedure Vita Indipendente a carattere Zonale; Gestione interventi Assistenza domiciliare per minori con disabilità; Gestione interventi per l'attribuzione di tirocini extracurricolari per giovani ed adulti con disabilità.	12/02
8.02-04	Attività personalizzate per il trasporto per le persone con disabilità per il raggiungimento dei centri semiresidenziali tramite l'attribuzione di coupon/vo ucher.	12/02
8.02-05	Sostegno alle famiglie: permanenza dell'anziano nel proprio nucleo familiare e nel suo contesto ambientale anche tramite il ricorso ad un sistema di welfare (progetto per la domiciliarità finanziato dal FSE 2014-2020).	12/03
8.02-06	Emissione nuovo avviso pubblico per l'attribuzione delle sedi non assegnate o in corso di proroga.	12/03
8.02-07	Attuazione dei Programmi derivati dell'Agenda Urbana di Terni "Servizi educativi territoriali di comunità - Interventi sussidiari di comunità in chiave intergenerazionale e a supporto della conciliazione vita/lavoro" relativamente ai progetti "Generazioni x" e "Banca del tempo" e dal Piano Periferie. Messa in rete di una pluralità di soggetti sociali, associativi e singoli, disponibili ad impegnarsi in attività di volontariato.	12/08
8.02-10	Rispetto delle regole standard come previsto da Agenda 22 nella realizzazione dei Piani relativi alle Politiche sulla Disabilità e la convenzione Onu sui diritti per le persone con disabilità tramite la costituzione di un tavolo di confronto	12/02

**RICOGNIZIONE DELLA GOVERNANCE****8.03**

SVILUPPARE UNA RICOGNIZIONE DELLA GOVERNANCE, DELL'INCLUSIVITÀ DEL SISTEMA DECISIONALE, DEI MODELLI DI PARTENARIATO E DEI MODELLI DI RELAZIONE CON I FORNITORI DEI SERVIZI, DEL TERZO SETTORE E DELLE SUE REALI CAPACITÀ DI DINAMICITÀ ED INCLUSIVITÀ, DEI FLUSSI FINANZIARI, DEI TARGET AD OGGI RAGGIUNTI, DEI PROCESSI DI INNOVAZIONE SOCIALE PRATICATI, DEL RUOLO RISERVATO AGLI STAKEHOLDER E, IN GENERALE, DELLE PRINCIPALI AREE DI CRITICITÀ.

8.03-01	Attivazione nuovi servizi a valenza zonale in base alla Convenzione per la gestione associata dei servizi socio assistenziali (FSE 2014-2020) Miglioramento del funzionamento dell'ufficio di Piano.	12/07
---------	---	-------

8.03-02	Attivazione delega alla USL Umbria 2 per la gestione dei servizi socio assistenziali coerentemente alla DGC n. 113 del 19/04/2019.	12/07
8.03-05	In accordo con gli enti preposti lotta alle dipendenze e sostegno a programmi di prevenzione e riduzione del danno per contrastare l'alcolismo giovanile, la tossicodipendenza, le ludopatie (DCC n. 313 del 13/07/2015), la dipendenza da farmaci e psicofarmaci. Avvio di progetti di prevenzione e contrasto.	12/07

**RIPENSAMENTO GLOBALE**

**8.04** RIPOSIZIONARE AL CENTRO NON L'APPARATO, MA L'UTENTE, LA PERSONA, LA FAMIGLIA, I GIOVANI NEL CAMBIO DI PASSO CHE LA CITTÀ E LE SUE FASCE PIÙ DEBOLI SI ASPETTANO IN TERMINI DI ASCOLTO, SEMPLIFICAZIONE, EFFETTIVA SUSSIDIARIETÀ, ECONOMICITÀ E CONCRETEZZA DEGLI INTERVENTI.

8.04-03	Attuazione "Reddito di Cittadinanza"- Percorsi personalizzati integrati di inclusione sociale e socio-lavorativa rivolti a persone a rischio di esclusione sociale, detenute, donne vittime di violenza, minori sottoposti alla misura della messa alla prova.	12/04
8.04-06	Collaborazione con il Ministero dell'Interno, progetti Sprar o altri: monitoraggio ed analisi per l'avvio nuove procedure.	12/04
8.04-07	Potenziamento dello Sportello per l'ascolto e il monitoraggio dell'assegnazione degli alloggi di Edilizia Residenziale Sociale Pubblica. Protocollo di intesa con Ater	12/06
8.04-09	Sportello telematico	12/7

**LA PARTECIPAZIONE, WELFARE URBANO DI COMUNITÀ**

**8.05** L'INIZIATIVA DEI CITTADINI, SINGOLI O ASSOCIATI, COME RISORSA DELLA COMUNITÀ, SIA NELL'ARRICCHIMENTO DEI SERVIZI COLLETTIVI SIA PER IRROBUSTIRE I PROCESSI DECISIONALI CONDIVISI, NONCHÉ IL SENSO CIVICO DI TERNI. LA COMUNITÀ DUNQUE PARTE ATTIVA DEL PROCESSO DECISIONALE, RESPONSABILE DELLA QUALITÀ URBANA E SOCIALE DEL PROPRIO TERRITORIO ATTRAVERSO IL RICORSO A SPECIFICI PATTI DI COLLABORAZIONE VOLTI ALLA CURA E RIGENERAZIONE CONDIVISA DEI BENI COMUNI.

8.05-04	Attività di monitoraggio e verifica dei patti di collaborazione precedentemente stipulati.	12/08
---------	--	-------



**OBIETTIVI OPERATIVI**

LEGENDA: il codice riportato nella colonna di sinistra identifica l'obiettivo, quello nella colonna di destra la missione e il programma di riferimento

<b>CITTÀ STRATEGICA DELL'ITALIA CENTRALE</b>		
<b>9.01</b>	RAFFORZAMENTO DELLA DIMENSIONE NAZIONALE ATTRAVERSO ADEGUATI RAPPORTI REGIONALI E CON TUTTI I TERRITORI CONTIGUI, AD INIZIARE DA ROMA, MA ANCHE IL REATINO E LA TUSCIA, MEDIANTE IL RIEQUILIBRIO TERRITORIALE CON LA PROVINCIA DI PERUGIA E UN'ADEGUATA INFRASTRUTTURAZIONE.	
<b>9.01-01</b>	Monitoraggio e attivazione tavoli per l'allocazione risorse e servizi regionali e nazionali su base territoriale nell'ambito della presenza degli asset strategici fondamentali per lo sviluppo di Terni città protagonista	01/01
<b>VALORIZZAZIONE DELLE RETI INFRASTRUTTURALI AI FINI DELLO SVILUPPO URBANISTICO</b>		
<b>9.03</b>	AVVIO DI UN PIANO DI SVILUPPO URBANISTICO, ATTRAVERSO LA VALORIZZAZIONE DELLE RETI FERROVIARIE ESISTENTI SUL TERRITORIO, SIA NELL'ASSE EST-OVEST (ANCONA ROMA), SIA NELL'ASSE NORD-SUD (FCU E TERNI-SULMONA)	
<b>9.03-01</b>	Analisi di scenario relativa al sistema urbano integrato Terni Narni, alle relazioni con l'area CIVITER e a quelle con l'area metropolitana romana. Valutazione di accordi di collaborazione intercittadini	01/01
<b>9.03-02</b>	Promozione del Piano di sviluppo della mobilità esterna con il coinvolgimento di Regione, Stato, Anas, Rfi, per il potenziamento dei collegamenti ferroviari e stradali	10/05

**COOPERAZIONE INTERNAZIONALE E GEMELLAGGI**

**9.04** PROMOZIONE DELLA COOPERAZIONE INTERNAZIONALE ATTRAVERSO LO SVILUPPO DI PROGETTI A SUPPORTO DELLE POPOLAZIONI SVANTAGGIATE E SO STEGNO DEI GEMELLAGGI PER RILANCIARE L'IMMAGINE DI TERNI NEL MONDO

9.04-01	Valutazione dell'adesione a progetti di livello nazionale legati alla cooperazione internazionale verso comunità svantaggiate anche al fine di contribuir e al raggiungimento della loro autonomia collaborando con il modo del volontariato e dell'associazionismo.	19/01
9.04-04	Intensificazione dell'attività di gemellaggio mediante bandi europei, consolidamento dei rapporti di gemellaggio in essere con le città di: - Saint-Ouen, Francia (Maratona di San Valentino, Gara Podistica "Circuito dell'Acciaio", "Vivicittà", "Torneo dell'amicizia degli scacchi"; - Kobe, Giappone (realizzazione di un "giardino giapponese" presso il parco di Viale Trento e scambi culturali e commerciali incentrati sulla "Festa di San Valentino")	19/01



---

**Azioni ed obiettivi in attuazione delle prescrizioni contenute nel  
Decreto Ministeriale di approvazione dell'ipotesi di Bilancio  
stabilmente riequilibrato (prot. n. 30986/2019)**

## AZIONI ED OBIETTIVI IN ATTUAZIONE DELLE PRESCRIZIONI CONTENUTE NEL DECRETO MINISTERIALE DI APPROVAZIONE DELL'IPOTESI DI BILANCIO STABILMENTE RIEQUILIBRATO PROT. n. 30986/2019

DIREZIONE	OBIETTIVO	INDICATORI	ANNO 2020	ANNO 2021	ANNO 2022
<b>01</b> <b>Direzione</b> <b>Affari Istituzionali e</b> <b>Generali</b>	Entrate extra-tributarie	Recupero	entro 31 dicembre	entro 31 dicembre	entro 31 dicembre
	Attività di accertamento e riscossione delle entrate	Verifiche e monitoraggio	Report	Report	Report
	Riduzione delle spese correnti;	Verifiche e monitoraggio	Report	Report	Report
	Spesa di funzionamento e gestione;	Verifiche e monitoraggio	Report	Report	Report
	Attivazione di adeguati strumenti di monitoraggio e controllo dell'andamento della gestione finanziaria da parte di tutte le Direzioni, in stretto coordinamento con la Direzione Attività Finanziarie."	Verifiche e monitoraggio	Report su azioni e iniziative intraprese	Report su azioni e iniziative intraprese	Report su azioni e iniziative intraprese
<b>02</b> <b>Direzione</b> <b>Polizia Locale -</b> <b>Mobilità</b>	Entrate extra-tributarie	Recupero	entro 31 dicembre	entro 31 dicembre	entro 31 dicembre
	Attività di accertamento e riscossione delle entrate	Verifiche e monitoraggio	Report	Report	Report
	Riduzione delle spese correnti;	Verifiche e monitoraggio	Report	Report	Report
	Spesa di funzionamento e gestione;	Verifiche e monitoraggio	Report	Report	Report
	Attivazione di adeguati strumenti di monitoraggio e controllo dell'andamento della gestione finanziaria da parte di tutte le Direzioni, in stretto coordinamento con la Direzione Attività Finanziarie."	Verifiche e monitoraggio	Report su azioni e iniziative intraprese	Report su azioni e iniziative intraprese	Report su azioni e iniziative intraprese
<b>03</b> <b>Direzione</b> <b>Servizi Digitali -</b> <b>Innovazione</b>	Entrate extra-tributarie	Recupero	entro 31 dicembre	entro 31 dicembre	entro 31 dicembre
	Attività di accertamento e riscossione delle entrate	Verifiche e monitoraggio	Report	Report	Report
	Riduzione delle spese correnti;	Verifiche e monitoraggio	Report	Report	Report
	Spesa di funzionamento e gestione;	Verifiche e monitoraggio	Report	Report	Report
	Attivazione di adeguati strumenti di monitoraggio e controllo dell'andamento della gestione finanziaria da parte di tutte le Direzioni, in stretto coordinamento con la Direzione Attività Finanziarie."	Verifiche e monitoraggio	Report su azioni e iniziative intraprese	Report su azioni e iniziative intraprese	Report su azioni e iniziative intraprese
<b>04</b> <b>Direzione</b> <b>Personale -</b> <b>Organizzazione</b>	Misure in materia di personale;	Rispetto misure previste nel decreto ministeriale prot. 30986/2019 e condivisione della programmazione con l'assessorato di riferimento e la Direzione Attività Finanziarie.	Report	Report	Report
	Entrate extra-tributarie	Recupero	entro 31 dicembre	entro 31 dicembre	entro 31 dicembre
	Attività di accertamento e riscossione delle entrate	Verifiche e monitoraggio	Report	Report	Report
	Riduzione delle spese correnti	Verifiche e monitoraggio	Report	Report	Report
	Spesa di funzionamento e gestione;	Verifiche e monitoraggio	Report	Report	Report
	Attivazione di adeguati strumenti di monitoraggio e controllo dell'andamento della gestione finanziaria da parte di tutte le Direzioni, in stretto coordinamento con la Direzione Attività Finanziarie."	Verifiche e monitoraggio	Report su azioni e iniziative intraprese	Report su azioni e iniziative intraprese	Report su azioni e iniziative intraprese

<b>05</b> <b>Direzione</b> <b>Attività Finanziarie</b>	Misure in materia di personale;	Collaborazione con la Direzione Personale – Organizzazione nel rispetto delle misure indicate nel decreto ministeriale prot. 30986/2019 e ordinamento all'interno della previsione del Bilancio.	Report	Report	Report
	Entrate tributarie ed extra-tributarie	Recupero	entro 31 dicembre	entro 31 dicembre	entro 31 dicembre
	Attività di accertamento e riscossione delle entrate	Avvisi contestati	20%	40%	40%
	Riduzione delle spese correnti	Verifiche e monitoraggio	Report	Report	Report
	Spesa di funzionamento e gestione;	Verifiche e monitoraggio	Report	Report	Report
	Organismi partecipati;	Verifiche e monitoraggio	Report	Report	Report
	Attivazione di adeguati strumenti di monitoraggio e controllo dell'andamento della gestione finanziaria da parte di tutte le Direzioni.	Verifiche e monitoraggio	Report su azioni e iniziative intraprese	Report su azioni e iniziative intraprese	Report su azioni e iniziative intraprese
<b>06</b> <b>Direzione</b> <b>Welfare</b>	Entrate extra-tributarie	Recupero	entro 31 dicembre	entro 31 dicembre	entro 31 dicembre
	Attività di accertamento e riscossione delle entrate	Verifiche e monitoraggio	Report	Report	Report
	Riduzione delle spese correnti;	Verifiche e monitoraggio	Report	Report	Report
	Spesa di funzionamento e gestione;	Verifiche e monitoraggio	Report	Report	Report
	Attivazione di adeguati strumenti di monitoraggio e controllo dell'andamento della gestione finanziaria da parte di tutte le Direzioni, in stretto coordinamento con la Direzione Attività Finanziarie.	Verifiche e monitoraggio	Report su azioni e iniziative intraprese	Report su azioni e iniziative intraprese	Report su azioni e iniziative intraprese
<b>07</b> <b>Direzione</b> <b>Istruzione -</b> <b>Cultura</b>	Entrate extra-tributarie	Recupero	entro 31 dicembre	entro 31 dicembre	entro 31 dicembre
	Attività di accertamento e riscossione delle entrate	Verifiche e monitoraggio	Report	Report	Report
	Riduzione delle spese correnti;	Verifiche e monitoraggio	Report	Report	Report
	Spesa di funzionamento e gestione;	Verifiche e monitoraggio	Report	Report	Report
	Attivazione di adeguati strumenti di monitoraggio e controllo dell'andamento della gestione finanziaria da parte di tutte le Direzioni, in stretto coordinamento con la Direzione Attività Finanziarie.	Verifiche e monitoraggio	Report su azioni e iniziative intraprese	Report su azioni e iniziative intraprese	Report su azioni e iniziative intraprese
<b>08</b> <b>Direzione</b> <b>Economia e Lavoro</b> <b>- Promozione del</b> <b>Territorio</b>	Entrate extra-tributarie	Recupero	entro 31 dicembre	entro 31 dicembre	entro 31 dicembre
	Attività di accertamento e riscossione delle entrate	Verifiche e monitoraggio	Report	Report	Report
	Riduzione delle spese correnti;	Verifiche e monitoraggio	Report	Report	Report
	Spesa di funzionamento e gestione;	Verifiche e monitoraggio	Report	Report	Report
	Attivazione di adeguati strumenti di monitoraggio e controllo dell'andamento della gestione finanziaria da parte di tutte le Direzioni, in stretto coordinamento con la Direzione Attività Finanziarie.	Verifiche e monitoraggio	Report su azioni e iniziative intraprese	Report su azioni e iniziative intraprese	Report su azioni e iniziative intraprese

<b>09</b> <b>Direzione Pianificazione Territoriale - Edilizia Privata</b>	Entrate extra-tributarie	Recupero	entro 31 dicembre	entro 31 dicembre	entro 31 dicembre
	Attività di accertamento e riscossione delle entrate	Verifiche e monitoraggio	Report	Report	Report
	Riduzione delle spese correnti;	Verifiche e monitoraggio	Report	Report	Report
	Spesa di funzionamento e gestione;	Verifiche e monitoraggio	Report	Report	Report
	Attivazione di adeguati strumenti di monitoraggio e controllo dell'andamento della gestione finanziaria da parte di tutte le Direzioni, in stretto coordinamento con la Direzione Attività Finanziarie.	Verifiche e monitoraggio	Report su azioni e iniziative intraprese	Report su azioni e iniziative intraprese	Report su azioni e iniziative intraprese
<b>10</b> <b>Direzione Lavori Pubblici - Manutenzioni</b>	Entrate extra-tributarie	Recupero	entro 31 dicembre	entro 31 dicembre	entro 31 dicembre
	Attività di accertamento e riscossione delle entrate	Verifiche e monitoraggio	Report	Report	Report
	Riduzione delle spese correnti;	Verifiche e monitoraggio	Report	Report	Report
	Spesa di funzionamento e gestione;	Verifiche e monitoraggio	Report	Report	Report
	Attivazione di adeguati strumenti di monitoraggio e controllo dell'andamento della gestione finanziaria da parte di tutte le Direzioni, in stretto coordinamento con la Direzione Attività Finanziarie.	Verifiche e monitoraggio	Report su azioni e iniziative intraprese	Report su azioni e iniziative intraprese	Report su azioni e iniziative intraprese
<b>11</b> <b>Direzione Ambiente</b>	Entrate extra-tributarie	Recupero	Report	Report	Report
	Attività di accertamento e riscossione delle entrate	Verifiche e monitoraggio	entro 31 dicembre	entro 31 dicembre	entro 31 dicembre
	Riduzione delle spese correnti;	Verifiche e monitoraggio			
	Spesa di funzionamento e gestione;	Verifiche e monitoraggio	Report	Report	Report
	Attivazione di adeguati strumenti di monitoraggio e controllo dell'andamento della gestione finanziaria da parte di tutte le Direzioni, in stretto coordinamento con la Direzione Attività Finanziarie.	Verifiche e monitoraggio	Report su azioni e iniziative intraprese	Report su azioni e iniziative intraprese	Report su azioni e iniziative intraprese



---

## **Obiettivi gestionali ed operativi già previsti nel PTPCT 2020 – 2022**

**OBIETTIVI GESTIONALI ED OPERATIVI GIA' PREVISTI NEL PTPCT 2020/2022**

DIREZIONE	OBIETTIVO	RIFERIMENTO NEL PIANO (paragrafo)	INDICATORI	ANNO 2020	ANNO 2021	ANNO 2022
<b>01</b> <b>Direzione</b> <b>Affari</b> <b>Istituzionali e</b> <b>Generali</b>	Aggiornamento protocolli di legalità e patti per l'integrità	Paragrafo 13.12	Inserimento, nei protocolli di legalità e/o nei patti di integrità del Comune di Terni di specifiche prescrizioni che prevedano, da parte di concorrenti e affidatari, la preventiva dichiarazione sui possibili conflitti di interessi rispetto ai soggetti che intervengono nella procedura di gara o nella fase esecutiva e la successiva comunicazione di qualsiasi altro conflitto di interessi successivamente insorto.	Report su iniziative e azioni intraprese	Report su iniziative e azioni intraprese	Report su iniziative e azioni intraprese
	Maggiore efficienza dei controlli interni e maggiore integrazione tra gli stessi e anche con il sistema della performance e con l'anticorruzione	Paragrafo 13.14	Studio, confronto con le altre direzioni interessate (Direzione Servizi Digitali - Innovazione, Direzione Personale - Organizzazione, Direzione Attività finanziarie), presentazione soluzioni e proposte migliorative previa verifica disponibilità finanziarie o ricerca delle stesse.	Formulazione soluzioni e proposte migliorative	Attuazione ipotesi organizzative alla luce delle necessità emerse	Verifiche e monitoraggio del funzionamento del sistema
			Verifica necessità di aggiornamento dei Regolamenti sui controlli interni sulla base dell'esperienza maturata e delle indicazioni fornite dalla Corte dei Conti in sede di controllo esterno annuale ed eventuale conseguente proposta di adeguamento dei medesimi	Prima analisi delle necessità con stesura di apposita relazione	Attuazione ipotesi modificative alla luce delle necessità emerse	X
			Verifica possibilità di impostare il Controllo di Gestione sui processi dell'Ente, così come mappati nell'apposito allegato al PTPCT ed eventuale conseguente adeguamento	Report sullo stato di avanzamento	Report sullo stato di avanzamento	Report sullo stato di avanzamento
	Incrementare la trasparenza e il controllo di qualità nella erogazione dei servizi pubblici	Paragrafo 13.14	Redazione documenti / carte dei servizi contenenti gli standard di qualità dei servizi pubblici resi dalla direzione	Relazione ricognitiva sugli atti esistenti ed evidenza di eventuali necessità	Applicazione report	Applicazione report
	Cura della fase di esecuzione dei contratti ad evidenza pubblica per l'affidamento dei lavori, servizi e forniture	Paragrafo 13.19	Rispetto dei termini e delle previsioni contrattuali: in particolare verifica fase di esecuzione dei contratti	Relazione su iniziative e azioni intraprese con evidenza: -delle limitazioni del ricorso alle procedure di affidamento diretto, -delle limitazioni del ricorso alla proroga e rinnovi -verifica fase di esecuzione del contratto.	Relazione su iniziative e azioni intraprese con evidenza: -delle limitazioni del ricorso alle procedure di affidamento diretto, -delle limitazioni del ricorso alla proroga e rinnovi -verifica fase di esecuzione del contratto.	Relazione su iniziative e azioni intraprese con evidenza: -delle limitazioni del ricorso alle procedure di affidamento diretto, -delle limitazioni del ricorso alla proroga e rinnovi -verifica fase di esecuzione del contratto.



<b>02</b> <b>Direzione Polizia Locale - Mobilità</b>	Incrementare la trasparenza e il controllo di qualità nella erogazione dei servizi pubblici	Paragrafo 13.14	Redazione documenti / carte dei servizi contenenti gli standard di qualità dei servizi pubblici resi dalla direzione	Relazione ricognitiva sugli atti esistenti ed evidenza di eventuali necessità	Applicazione report	Applicazione report
	Cura della fase di esecuzione dei contratti ad evidenza pubblica per l'affidamento dei lavori, servizi e forniture	Paragrafo 13.19	Rispetto dei termini e delle previsioni contrattuali: in particolare verifica fase di esecuzione dei contratti	Relazione su iniziative e azioni intraprese con evidenza: -delle limitazioni del ricorso alle procedure di affidamento diretto, -delle limitazioni del ricorso alla proroga e rinnovi -verifica fase di esecuzione del contratto.	Relazione su iniziative e azioni intraprese con evidenza: -delle limitazioni del ricorso alle procedure di affidamento diretto, -delle limitazioni del ricorso alla proroga e rinnovi -verifica fase di esecuzione del contratto	Relazione su iniziative e azioni intraprese con evidenza: -delle limitazioni del ricorso alle procedure di affidamento diretto, -delle limitazioni del ricorso alla proroga e rinnovi -verifica fase di esecuzione del contratto
<b>03</b> <b>Direzione Servizi Digitali - Innovazione</b>	Sistema informatizzato che garantisca la gestione riservata delle segnalazioni (whistleblowing)	Paragrafo 13.11	Acquisizione di un sistema informatizzato per la gestione riservata delle segnalazioni	Sulla base della relazione già prodotta, studio di altre ipotesi di fattibilità e produzione di documenti per soluzioni alternative	Decisioni ed assunzione atti relativi	Entrata in funzione del sistema
	Incrementare la trasparenza e il controllo di qualità nella erogazione dei servizi pubblici	Paragrafo 13.14	Redazione documenti / carte dei servizi contenenti gli standard di qualità dei servizi pubblici resi dalla direzione	Relazione ricognitiva sugli atti esistenti ed evidenza di eventuali necessità	Applicazione report	Applicazione report
	Maggiore efficienza dei controlli interni e maggiore integrazione tra gli stessi e anche con il sistema della performance e con l'anticorruzione	Paragrafo 13.14	Studio, confronto con le altre direzioni interessate (Direzione Affari Istituzionali e Generali, Direzione Personale – Organizzazione, Direzione Attività finanziarie), presentazione soluzioni e proposte migliorative previa verifica disponibilità finanziaria o ricerca delle stesse	Formulazione soluzioni e proposte migliorative	Attuazione ipotesi organizzative alla luce delle necessità emerse	Verifiche e monitoraggio del funzionamento del sistema
	Perseguire, nella gestione del protocollo informatico, il corretto contemperamento tra il principio di buon andamento e semplificazione amministrativa con la tutela dei dati personali e delle tipologie di segreto disciplinate dalla legge	Paragrafo 13.15	Elaborazione misure organizzative relative al protocollo informatico	Formulazione, presentazione soluzioni e proposte migliorative	Attuazione misure elaborate	Attuazione misure organizzative elaborate e proposte
	Implementazione registro accessi mediante protocollo informatico al fine di semplificarne la produzione e la successiva pubblicazione	Paragrafo 13.15	Verifica possibilità di estrapolare, dal sistema di protocollo informatico, il registro degli accessi, ed eventuale conseguente implementazione	Report sullo stato di avanzamento	Report sullo stato di avanzamento	Report sullo stato di avanzamento

	Cura della fase di esecuzione dei contratti ad evidenza pubblica per l'affidamento dei lavori, servizi e forniture	Paragrafo 13.19	Rispetto dei termini e delle previsioni contrattuali: in particolare verifica fase di esecuzione dei contratti	Relazione su iniziative e azioni intraprese con evidenza:-delle limitazioni del ricorso alle procedure di affidamento diretto,-delle limitazioni del ricorso alla proroga e rinnovi -verifica fase di esecuzione del contratto.	Relazione su iniziative e azioni intraprese con evidenza:-delle limitazioni del ricorso alle procedure di affidamento diretto,-delle limitazioni del ricorso alla proroga e rinnovi-verifica fase di esecuzione del contratto.	Relazione su iniziative e azioni intraprese con evidenza:-delle limitazioni del ricorso alle procedure di affidamento diretto,-delle limitazioni del ricorso alla proroga e rinnovi-verifica fase di esecuzione del contratto.
<b>04</b> <b>Direzione Personale - Organizzazione</b>	Aggiornamento codice di comportamento	Paragrafo 13.3	Elaborazione aggiornamento del Codice di Comportamento e proposta di approvazione alla Giunta Comunale	Avvio e completamento iter per l'aggiornamento del Codice di Comportamento e predisposizione proposta di deliberazione di Giunta comunale	Modalità di divulgazione a supporto del Responsabile del PTPCT	Verifica e monitoraggio attuazione delle misure del Codice, così come aggiornato
	Maggiore efficienza dei controlli interni e maggiore integrazione tra gli stessi e anche con il sistema performance della e con l'anticorruzione	Paragrafo 13.14	Studio, confronto con le altre direzioni interessate (Direzione Servizi Digitali – Innovazione, Direzione Affari Istituzionali e Generali, Direzione Attività finanziarie), presentazione soluzioni e proposte migliorative previa verifica disponibilità finanziaria o ricerca delle stesse	Formulazione soluzioni e proposte migliorative	Attuazione ipotesi organizzative alla luce delle necessità emerse	Verifiche e monitoraggio del funzionamento del sistema
			Verifica necessità di aggiornamento dei Regolamenti sui controlli interni sulla base dell'esperienza maturata e delle indicazioni fornite dalla Corte dei Conti in sede di controllo esterno annuale ed eventuale conseguente proposta di adeguamento dei medesimi	Prima analisi delle necessità con stesura di apposita relazione	Attuazione ipotesi modificative alla luce delle necessità emerse	
	Incrementare la trasparenza e il controllo di qualità nella erogazione dei servizi pubblici	Paragrafo 13.14	Redazione documenti / carte dei servizi contenenti gli standard di qualità dei servizi pubblici resi dalla direzione	Relazione ricognitiva sugli atti esistenti ed evidenza di eventuali necessità	Applicazione report	Applicazione report

	Cura della fase di esecuzione dei contratti ad evidenza pubblica per l'affidamento dei lavori, servizi e forniture	Paragrafo 13.19	Rispetto dei termini e delle previsioni contrattuali: in particolare verifica fase di esecuzione dei contratti	Relazione su iniziative e azioni intraprese con evidenza:-delle limitazioni del ricorso alle procedure di affidamento diretto,-delle limitazioni del ricorso alla proroga e rinnovi -verifica fase di esecuzione del contratto	Relazione su iniziative e azioni intraprese con evidenza:-delle limitazioni del ricorso alle procedure di affidamento diretto, -delle limitazioni del ricorso alla proroga e rinnovi -verifica fase di esecuzione del contratto	Relazione su iniziative e azioni intraprese con evidenza:-delle limitazioni del ricorso alle procedure di affidamento diretto, -delle limitazioni del ricorso alla proroga e rinnovi -verifica fase di esecuzione dei contratti
	Perseguire livelli di maggiore efficienza e trasparenza nella gestione del personale dipendente	Paragrafo 13.20	Adozione e pubblicazione di circolari relative alla gestione del personale e alle presenze in servizio, anche alla luce delle recenti disposizioni normative sul cosiddetto "lavoro agile"	Report su azioni ed iniziative. Circolari adottate	Report su azioni ed iniziative. Circolari adottate	Report su azioni ed iniziative. Circolari adottate
Adozione misure volte a contrastare l'elusione della presenza in servizio e a favorire il controllo da parte dei Dirigenti, anche alla luce delle recenti disposizioni normative sul cosiddetto "lavoro agile"			Report su azioni ed iniziative. Circolari adottate	Report su azioni ed iniziative. Circolari adottate	Report su azioni ed iniziative. Circolari adottate	
<b>05</b> <b>Direzione Attività Finanziarie</b>	Maggiore efficienza dei controlli interni e maggiore integrazione tra gli stessi e anche con sistema performance e con l'anticorruzione	Paragrafo 13.14	Verifica necessità di aggiornamento dei Regolamenti sui controlli interni sulla base dell'esperienza maturata e delle indicazioni fornite dalla Corte dei Conti in sede di controllo esterno annuale ed eventuale conseguente adeguamento dei medesimi	Prima analisi delle necessità con stesura di apposita relazione	Attuazione ipotesi modificative alla luce delle necessità emerse	X
			Studio, confronto con le altre direzioni interessate (Direzione Affari Istituzionali e Generali, Direzione Personale – Organizzazione, Direzione Servizi Digitali - Innovazione), presentazione soluzioni e proposte migliorative previa verifica disponibilità finanziaria o ricerca delle stesse	Formulazione soluzioni e proposte migliorative	Attuazione ipotesi organizzative alla luce delle necessità emerse	Verifiche e monitoraggio del funzionamento del sistema
	Incrementare la trasparenza e il controllo di qualità nella erogazione dei servizi pubblici	Paragrafo 13.14	Redazione documenti / carte dei servizi contenenti gli standard di qualità dei servizi pubblici resi dalla direzione	Relazione ricognitiva sugli atti esistenti ed evidenza di eventuali necessità	Applicazione report	Applicazione report

	Cura della fase di esecuzione dei contratti ad evidenza pubblica per l'affidamento dei lavori, servizi e forniture	Paragrafo 13.19	Rispetto dei termini e delle previsioni contrattuali: in particolare verifica fase di esecuzione dei contratti	Relazione su iniziative e azioni intraprese con evidenza:-delle limitazioni del ricorso alle procedure di affidamento diretto,-delle limitazioni del ricorso alla proroga e rinnovi -verifica fase di esecuzione del contratto	Relazione su iniziative e azioni intraprese con evidenza:-delle limitazioni del ricorso alle procedure di affidamento diretto,-delle limitazioni del ricorso alla proroga e rinnovi-verifica fase di esecuzione del contratto.	Relazione su iniziative e azioni intraprese con evidenza:-delle limitazioni del ricorso alle procedure di affidamento diretto,-delle limitazioni del ricorso alla proroga e rinnovi-verifica fase di esecuzione del contratto.
	Aggiornamento regolamento economale	Paragrafo 13.20	Aggiornamento Regolamento economale o come testo autonomo o come disciplina inserita all'interno di altro Regolamento, come ad es. quello delle entrate o di contabilità	Formulazione proposta nuovo Regolamento economale. Presentazione regolamento con relativa proposta di deliberazione	Attuazione previsioni regolamentari	
<b>06</b> <b>Direzione Welfare</b>	Incrementare la trasparenza e il controllo di qualità nella erogazione dei servizi pubblici	Paragrafo 13.14	Redazione documenti / carte dei servizi contenenti gli standard di qualità dei servizi pubblici resi dalla direzione	Relazione ricognitiva sugli atti esistenti ed evidenza di eventuali necessità	Applicazione report	Applicazione report
	Cura della fase di esecuzione dei contratti ad evidenza pubblica per l'affidamento dei lavori, servizi e forniture	Paragrafo 13.19	Rispetto dei termini e delle previsioni contrattuali: in particolare verifica fase di esecuzione dei contratti	Relazione su iniziative e azioni intraprese con evidenza:-delle limitazioni del ricorso alle procedure di affidamento diretto,-delle limitazioni del ricorso alla proroga e rinnovi -verifica fase di esecuzione del contratto.	Relazione su iniziative e azioni intraprese con evidenza:-delle limitazioni del ricorso alle procedure di affidamento diretto,-delle limitazioni del ricorso alla proroga e rinnovi-verifica fase di esecuzione del contratto.	Relazione su iniziative e azioni intraprese con evidenza:-delle limitazioni del ricorso alle procedure di affidamento diretto,-delle limitazioni del ricorso alla proroga e rinnovi-verifica fase di esecuzione del contratto.

	Razionalizzare la regolamentazione interna sull'attribuzione dei vantaggi economici ed aggiornarla secondo le sopravvenute novità normative e le mutate esigenze organizzative, prevedendo le necessarie procedure di controllo	Paragrafo 13.20	Aggiornamento Regolamento sui criteri per l'attribuzione di vantaggi economici: predeterminazione ex-ante di criteri e modalità di attribuzione.	Predisposizione di atti, provvedimenti (proposte deliberazioni di G.C., C.C., det. , cc..) attributivi di vantaggi economici previa fissazione ex-ante dei criteri e modalità di attribuzione	Formulazione proposta di Regolamento	Attuazione regolamento
<b>07</b> <b>Direzione Istruzione - Cultura</b>	Incrementare la trasparenza e il controllo di qualità nella erogazione dei servizi pubblici	Paragrafo 13.14	Redazione documenti / carte dei servizi contenenti gli standard di qualità dei servizi pubblici resi dalla direzione	Relazione ricognitiva sugli atti esistenti ed evidenza di eventuali necessità	Applicazione report	Applicazione report
	Cura della fase di esecuzione dei contratti ad evidenza pubblica per l'affidamento dei lavori, servizi e forniture	Paragrafo 13.19	Rispetto dei termini e delle previsioni contrattuali: in particolare verifica fase di esecuzione dei contratti	Relazione su iniziative e azioni intraprese con evidenza:-delle limitazioni del ricorso alle procedure di affidamento diretto,-delle limitazioni del ricorso alla proroga e rinnovi -verifica fase di esecuzione del contratto.	Relazione su iniziative e azioni intraprese con evidenza:-delle limitazioni del ricorso alle procedure di affidamento diretto, -delle limitazioni del ricorso alla proroga e rinnovi-verifica fase di esecuzione del contratto.	Relazione su iniziative e azioni intraprese con evidenza:-delle limitazioni del ricorso alle procedure di affidamento diretto, -delle limitazioni del ricorso alla proroga e rinnovi-verifica fase di esecuzione del contratto.
<b>08</b> <b>Direzione Economia e Lavoro - Promozione del Territorio</b>	Incrementare la trasparenza e il controllo di qualità nella erogazione dei servizi pubblici	Paragrafo 13.14	Redazione documenti / carte dei servizi contenenti gli standard di qualità dei servizi pubblici resi dalla direzione	Relazione ricognitiva sugli atti esistenti ed evidenza di eventuali necessità	Applicazione report	Applicazione report
	Cura della fase di esecuzione dei contratti ad evidenza pubblica per l'affidamento dei lavori, servizi e forniture	Paragrafo 13.19	Rispetto dei termini e delle previsioni contrattuali: in particolare verifica fase di esecuzione dei contratti	Relazione su iniziative e azioni intraprese con evidenza:-delle limitazioni del ricorso alle procedure di affidamento diretto, -delle limitazioni del ricorso alla proroga e rinnovi -verifica fase di esecuzione del contratto.	Relazione su iniziative e azioni intraprese con evidenza:-delle limitazioni del ricorso alle procedure di affidamento diretto, -delle limitazioni del ricorso alla proroga e rinnovi -verifica fase di esecuzione del contratto.	Relazione su iniziative e azioni intraprese con evidenza:-delle limitazioni del ricorso alle procedure di affidamento diretto, -delle limitazioni del ricorso alla proroga e rinnovi -verifica fase di esecuzione del contratto.

<b>09</b> <b>Direzione Pianificazione Territoriale – Edilizia Privata</b>	Incrementare la trasparenza e il controllo di qualità nella erogazione dei servizi pubblici	Paragrafo 13.14	Redazione documenti / carte dei servizi contenenti gli standard di qualità dei servizi pubblici resi dalla direzione	Relazione ricognitiva sugli atti esistenti ed evidenza di eventuali necessità	Applicazione report	Applicazione report
	Cura della fase di esecuzione dei contratti ad evidenza pubblica per l'affidamento dei lavori, servizi e forniture	Paragrafo 13.19	Rispetto dei termini e delle previsioni contrattuali: in particolare verifica fase di esecuzione dei contratti	Relazione su iniziative e azioni intraprese con evidenza:-delle limitazioni del ricorso alle procedure di affidamento diretto,-delle limitazioni del ricorso alla proroga e rinnovi -verifica fase di esecuzione del contratto.	Relazione su iniziative e azioni intraprese con evidenza:-delle limitazioni del ricorso alle procedure di affidamento diretto, -delle limitazioni del ricorso alla proroga e rinnovi -verifica fase di esecuzione del contratto.	Relazione su iniziative e azioni intraprese con evidenza:-delle limitazioni del ricorso alle procedure di affidamento diretto, -delle limitazioni del ricorso alla proroga e rinnovi -verifica fase di esecuzione del contratto.
<b>10</b> <b>Direzione Lavori Pubblici - Manutenzioni</b>	Incrementare la trasparenza e il controllo di qualità nella erogazione dei servizi pubblici	Paragrafo 13.14	Redazione documenti / carte dei servizi contenenti gli standard di qualità dei servizi pubblici resi dalla direzione	Relazione ricognitiva sugli atti esistenti ed evidenza di eventuali necessità	Applicazione report	Applicazione report
	Cura della fase di esecuzione dei contratti ad evidenza pubblica per l'affidamento dei lavori, servizi e forniture	Paragrafo 13.19	Rispetto dei termini e delle previsioni contrattuali: in particolare verifica fase di esecuzione dei contratti	Relazione su iniziative e azioni intraprese con evidenza:-delle limitazioni del ricorso alle procedure di affidamento diretto,-delle limitazioni del ricorso alla proroga e rinnovi -verifica fase di esecuzione del contratto.	Relazione su iniziative e azioni intraprese con evidenza:-delle limitazioni del ricorso alle procedure di affidamento diretto, -delle limitazioni del ricorso alla proroga e rinnovi-verifica fase di esecuzione del contratto.	Relazione su iniziative e azioni intraprese con evidenza:-delle limitazioni del ricorso alle procedure di affidamento diretto, -delle limitazioni del ricorso alla proroga e rinnovi-verifica fase di esecuzione del contratto.
<b>11</b> <b>Direzione Ambiente</b>	Incrementare la trasparenza e il controllo di qualità nella erogazione dei servizi pubblici	Paragrafo 13.14	Redazione documenti / carte dei servizi contenenti gli standard di qualità dei servizi pubblici resi dalla direzione	Relazione ricognitiva sugli atti esistenti ed evidenza di eventuali necessità	Applicazione report	Applicazione report
				Relazione su iniziative e azioni intraprese con evidenza:-delle	Relazione su iniziative e azioni intraprese con evidenza:-delle	Relazione su iniziative e azioni intraprese con evidenza:-delle

	Cura della fase di esecuzione dei contratti ad evidenza pubblica per l'affidamento dei lavori, servizi e forniture	Paragrafo 13.19	Rispetto dei termini e delle previsioni contrattuali: in particolare verifica fase di esecuzione dei contratti	limitazioni del ricorso alle procedure di affidamento diretto -delle limitazioni del ricorso alla proroga e rinnovi -verifica fase di esecuzione del contratto.	limitazioni del ricorso alle procedure di affidamento diretto, -delle limitazioni del ricorso alla proroga e rinnovi-verifica fase di esecuzione del contratto.	limitazioni del ricorso alle procedure di affidamento diretto, -delle limitazioni del ricorso alla proroga e rinnovi-verifica fase di esecuzione del contratto.
--	--	-----------------	--	---	--	--



---

## **Obiettivi di struttura di primo livello (PDO 2020-2022- DUP 2020-2022)**



**01 – DIREZIONE AFFARI ISTITUZIONALI E GENERALI**Dirigente responsabile: **dott.ssa Emanuela De Vincenzi**

Riferimenti DUP		Obiettivo di struttura di primo livello	Indicatori	Anno 2020	Anno 2021	Anno 2022
Missione Programma	Indirizzo strategico Obiettivo strategico Obiettivo operativo					
<b>01-</b> Servizi istituzionali, generali e di gestione  <b>08</b> Statistica e sistemi informativi	<b>2.02-04</b> Attuazione del Piano di rigenerazione dei processi e automazione dei procedimenti secondo il crono programma previsto dallo stesso incluso nella parte descrittiva	<b>01/01</b> Digitalizzazione dell'iter procedimentale per l'adozione delle delibere di Giunta e Consiglio e conseguente dematerializzazione. (01-08 - 02.02.04 - 01/01)  Descrizione: informatizzazione completa dell'iter delle delibere, dalla predisposizione della proposta alla firma del dirigente, alla creazione dei pareri tecnici e contabili e loro firma, all'iscrizione all'odg fino all'approvazione dell'atto, alla produzione dell'atto definitivo fino alla trasmissione all'Albo pretorio per la pubblicazione. Finalità: semplificazione, standardizzazione e codificazione della procedura, eliminando possibilità di errori ed omissioni, riduzione dei tempi, recupero di produttività e dematerializzazione dei documenti.	n. delibere adottate in modalità digitale / totale delibere	100%	100%	100%
		Tempo medio di pubblicazione (dall'adozione della delibera alla pubblicazione all'Albo pretorio)	10 gg	8 gg	8 gg	
		<b>01/02</b> Registrazione e trascrizione telematica dei contratti. (01-08 - 02.02.04 - 01/02)  Descrizione: tutti contratti di appalto devono essere stipulati in modalità elettronica. La registrazione e la trascrizione dovranno avvenire in modalità telematica tramite la piattaforma Sister Finalità: riduzione dei tempi e creazione archivi digitali	n. contratti registrati telematicamente / totale contratti	100%	100%	100%
		n. contratti trascritti telematicamente / totale contratti	100%	100%	100%	

<p><b>12</b> – Diritti sociali, politiche sociali e famiglia</p> <p><b>04</b> – Interventi per i soggetti a rischio di esclusione sociale</p>	<p><b>8.04-03</b> Attuazione “Reddito di Cittadinanza” - Percorsi personalizzati integrati di inclusione sociale e socio-lavorativa rivolti a persone a rischio di esclusione sociale, detenute, donne vittime di violenza, minori sottoposti alla misura della messa alla prova</p>	<p><b>01/03</b> Implementazione del processo relativo ai controlli anagrafici per la concessione del reddito di cittadinanza. (12-04 - 08.04.03 - 01/03)</p> <p>Descrizione: controllo, da parte del Comune di residenza, dei requisiti di residenza, soggiorno e composizione del nucleo familiare dei richiedenti il Reddito di cittadinanza. Finalizzazione pratiche in modalità positiva o negativa ed eventuale trasmissione all'Autorità giudiziaria. Finalità: Attività propedeutica alla concessione del Reddito di cittadinanza.</p>	<p>n. domande Reddito di cittadinanza istruite / totale domande presentate</p>	<p>&gt; 90 %</p>	<p>&gt; 90 %</p>	<p>&gt; 90 %</p>
<p><b>01</b> - Servizi istituzionali, generali e di gestione</p> <p><b>11</b> – Altri servizi generali</p>	<p><b>2.04-11</b> Implementazione delle attività di comunicazione dell'Urp e del centro Europe Direct con i cittadini singoli e associati sulla base degli artt. 6 e 8 L. 150/2000, continuando a fornire informazioni e orientamento ai cittadini stessi, attraverso la gestione dei flussi di comunicazione dell'Ente. Sviluppo delle attività di partecipazione/comunicazione con i cittadini attraverso sezioni dedicate dal portale web dell'Ente, i social media, Service Desk e DigiPass. Coordinamento e gestione del sistema delle segnalazioni dei cittadini anche on line, della misurazione della soddisfazione dell'utenza. Attività di progettazione e gestione delle campagne di comunicazione per conto dell'Ente. Progettazione e sviluppo del piano di comunicazione, della carta dei servizi e del regolamento relativi alle proprie attività. Partecipazione con funzione di comunicazione ai cittadini all'interno del Coc in occasione di situazioni emergenziali.</p>	<p><b>01/04</b> Indagini di customer satisfaction (01-11 - 02.04.11 - 01/04)</p> <p>Descrizione: effettuazione indagini di customer satisfaction relative ai servizi offerti dall'Amministrazione comunale. Finalità: rilevare il grado di soddisfazione dell'utenza ai fini dell'individuazione di eventuali aree di criticità sulle quali intervenire nell'ottica del miglioramento continuo del prodotto/servizio offerto. continuo dei processi dell'Ente.</p>	<p>n. indagini di customer satisfaction effettuate</p>	<p>4</p>	<p>5</p>	<p>5</p>
			<p>n. questionari compilati</p>	<p>100 per ciascuna indagine</p>	<p>100 per ciascuna indagine</p>	<p>100 per ciascuna indagine</p>
<p><b>01</b>- Servizi istituzionali, generali e di gestione</p> <p><b>08</b> Statistica e sistemi informativi</p>	<p><b>2.02-06</b> Attenzione e adeguamento continuo a tutte le normative previste per la digitalizzazione della Pubblica Amministrazione con particolare impegno per tutti gli aspetti legati alla privacy ed al GDPR</p>	<p><b>01/05</b> Rafforzamento della protezione dei dati personali dei cittadini /utenti in attuazione al Regolamento (UE) 2016/679 GDPR (01-08 - 02.02.06 - 01/05)</p> <p>Descrizione: adozione delle misure tecniche ed organizzative idonee a garantire la protezione dei dati personali quale diritto fondamentale dell'Unione europea. Finalità: garantire la protezione dei dati personali quale diritto fondamentale dell'Unione europea.</p>	<p>Delibera Giunta approvazione piano GDPR 679/2016</p>	<p>30/06</p>	<p>30/06</p>	<p>30/06</p>
			<p>verifica / modifica informative sul trattamento dei dati</p>	<p>30 gg dalla necessità di modifica</p>	<p>30 gg dalla necessità di modifica</p>	<p>30 gg dalla necessità di modifica</p>
			<p>aggiornamento registro attività</p>	<p>30 gg dalla necessità di aggiornamento</p>	<p>30 gg dalla necessità di aggiornamento</p>	<p>30 gg dalla necessità di aggiornamento</p>
			<p>aggiornamento registro trattamenti</p>	<p>30 gg dalla necessità di aggiornamento</p>	<p>30 gg dalla necessità di aggiornamento</p>	<p>30 gg dalla necessità di aggiornamento</p>

**02 – DIREZIONE POLIZIA LOCALE - MOBILITA'**Dirigente responsabile: **dott.ssa Gioconda Sassi**

Riferimenti DUP		Obiettivo di struttura di primo livello	Indicatori	Anno 2020	Anno 2021	Anno 2022
Missione Programma	Indirizzo strategico Obiettivo strategico Obiettivo operativo					
<b>03-</b> Ordine pubblico e sicurezza  <b>01-</b> Polizia Locale e amministrativa	<b>3.01-02.</b> Potenziamento dei controlli nelle zone della socializzazione e nei quartieri a maggior rischio concertandone la gestione con tutte le forze dell'Ordine (come già attuato nell'ambito del Patto per Terni Sicura e Accordo quadro Ministero dell'Interno – ANCI)	<b>02/01</b> Incrementare i controlli: - coordinati con le altre forze di Polizia volti a aumentare il livello di sicurezza reale e percepita attraverso i Progetti: <ul style="list-style-type: none"> <li>• Patto per Terni sicura;</li> <li>• Movida sicura "Divertiamoci"</li> <li>• Antidegrado</li> <li>• Parchi</li> </ul> - per la sicurezza in corrispondenza dei plessi scolastici in attuazione del progetto "scuole sicure 2019-2020" - sul rispetto della segnaletica stradale con particolare riferimento all'utenza debole a alla circolazione in ZTL e AP - sugli esercizi di somministrazione e vendita di bevande alcoliche per contrastarne l'abuso da parte dei minori - sul comportamento dei conducenti di veicoli al fine di prevenire gli incidenti stradali volti a rafforzare le misure di tutela del decoro (Art. 54-bis Reg. P.U.) (03-01 - 03.01.02 - 02/01)	n. controlli (servizi = pattuglie)  n. ore di controllo (se previsto dal progetto)	Incremento controlli rispetto al 2019 del 10 %  (anche in base a quanto concordato con le altre FFP)	Mantenimento del numero dei controlli	-
<b>03-</b> Ordine pubblico e sicurezza  <b>02-</b> Sistema integrato di sicurezza urbana	<b>1.03-05.</b> Incremento del controllo in materia di abbandono dei rifiuti anche in collaborazione con gli altri soggetti istituzionali preposti e con l'ausilio dell'implementazione del sistema di controllo fotocamere di videosorveglianza nei siti maggiormente interessati da fenomeni di abbandono di rifiuti al suolo.	<b>02/02</b> Pianificazione interventi sul territorio con particolare attenzione alle zone maggiormente soggette ad abbandono di rifiuti e incremento del numero dei controlli da effettuare in collaborazione con i soggetti preposti sui siti maggiormente soggetti e a seguito di esposto anche con l'implementazione di sistemi di videosorveglianza con incremento del numero di foto trappole installate (03-02 - 01.03.05 - 02/02)	n. dispositivi installati  n. di violazioni riscontrate  n. esposti riscontrati / n. esposti presentati	Incremento controlli rispetto al 2019 del 10 % (anche in base a quanto concordato con le altre FFP)	Mantenimento del numero dei controlli	-

<p><b>10</b> – Trasporti e diritto alla mobilità</p>	<p><b>3.02-03</b> Verifica della segnaletica orizzontale e verticale, individuazione delle priorità di intervento (con particolare attenzione all'utenza debole) e ripristino, installazione o sostituzione della segnaletica al fine di migliorare la sicurezza stradale</p>	<p><b>02/03</b> Verifica della segnaletica orizzontale e verticale, predisposizione del catasto della segnaletica stradale completo di tutte le informazioni, individuazione delle priorità di intervento (con particolare attenzione all'utenza debole) e ripristino, installazione o sostituzione della segnaletica al fine di migliorare la sicurezza stradale (Costituzione di un Gruppo di lavoro con la Questura di Terni) (10-05 - 03.02.03 - 02/03)</p>	<p>Esecuzione di operazioni tecniche di Verifica della segnaletica orizzontale e verticale,</p>	<p>Standardizzazione delle operazioni tecniche di verifica della segnaletica orizzontale e verticale,</p>	<p>Sistema calendarizzato delle operazioni tecniche di verifica della segnaletica orizzontale e verticale,</p>	<p>Operazioni tecniche di Verifica della segnaletica orizzontale e verticale,  Integrazione al catasto obbligatorio della segnaletica (salvo disponibilità finanziaria)</p>
<p><b>05</b> – Viabilità e infrastrutture stradali</p>	<p><b>3.02-01</b> Nuovo Piano della mobilità cittadina con rassetto della ZTL e delle A.P. al fine di favorire la frequentazione del centro a vantaggio della sicurezza dei cittadini</p>	<p><b>02/04</b> Redazione del piano di riassetto della ZTL e delle Aree Pedonali e Aggiornamento e integrazione Regolamento di gestione della ZTL e delle AP e delle zone turistiche (10-05 - 03.02.01 - 02/04)</p>	<p>Redazione Piano e aggiornamento dei Regolamenti di gestione</p>	<p>Tavoli di concertazione  Analisi modifiche e condivisione</p>	<p>Bozza di condivisione  Approvazione Regolamento</p>	<p>Approvazione Piano</p>
<p><b>04</b> – Istruzione e diritto allo studio  <b>06</b> – Servizi ausiliari all'istruzione</p>	<p><b>4.03-14</b> Revisione del servizio di trasporto scolastico in relazione a: assistenza a bordo nei confronti degli alunni del primo ciclo della scuola comunale, paritaria e statale; aggiornamento delle tratte; tariffe e condizioni del servizio; tipologia delle coperture finanziarie. E conseguente adeguamento delle condizioni di fornitura tramite nuovo appalto di servizi di durata quinquennale.</p>	<p><b>02/05</b> Revisione del trasporto scolastico, continuando a garantire l'attività di assistenza a bordo; avvio della revisione delle tratte secondo il percorso del dimensionamento e di ottimizzazione delle sedi scolastiche; ridefinizione delle tariffe e condizioni del servizio (04-06 - 04.03.14 - 02/05)</p>	<p>Atti</p>	<p>Predisposizione documentazioni e di gara</p>	<p>Gara e affidamento del servizio</p>	<p>Controllo sul rispetto del contratto</p>

## 03 – DIREZIONE SERVIZI DIGITALI - INNOVAZIONE

Dirigente responsabile: **dott. Andrea Zaccone**

Riferimenti DUP		Obiettivo di struttura di primo livello	Indicatori	Anno 2020	Anno 2021	Anno 2022
Missione Programma	Indirizzo strategico Obiettivo strategico Obiettivo operativo					
<b>14</b> - Sviluppo economico e competitività  <b>01</b> – Industria, PMI e Artigianato	<b>2.05.02</b> Coordinamento del Programma Agenda Urbana per lo sviluppo urbano sostenibile (asse 6/7 POR FESR e POR FSE UMBRIA 2014 / 2020) e attuazione con le direzioni di settore interessate.  <b>2.05.04</b> Attuazione progettualità previste dal Programma Agenda Urbana. Smart governance – smart living: Piattaforma centrale del sistema digitale della Smart City – erogazione servizi digitali PA ,azione 6.1.1  <b>2.05-05</b> Programmazione della futura Agenda Urbana 2021-2027.	<b>03/01</b> Coordinamento ed attivazione del Programma di interventi Agenda urbana (14-01 - 02.05.02 - 03/01) (14-01 - 02.05.04 - 03/01) (14-01 - 02.05.05 - 03/01)	Aggiornamento del Sistema di gestione e controllo comunale e relative piste di controllo (SI.GE.CO.)	1		
			Completamento interventi Azione tematica		X	X
<b>01</b> – Servizi istituzionali, generali e di gestione  <b>08</b> – Statistica e sistemi informativi	<b>2.02-05</b> Realizzazione Sistema integrato sportelli al pubblico	<b>03/02</b> Progettazione sistema integrato Sportelli (01-08 - 02.02.05 - 03/02)	Approvazione del documento da parte della Giunta per la proposta progettuale per la realizzazione del sistema di gestione integrata degli sportelli (Non applicabile per la valutazione)	1		
			Presentazione di un piano dettagliato degli interventi per la realizzazione (Entro 60 giorni dall'approvazione da parte della Giunta)	1		
			Realizzazione (Le date esatte di realizzazione saranno note a seguito della approvazione della proposta progettuale)		X	X
<b>01</b> – Servizi istituzionali, generali e di gestione  <b>08</b> – Statistica e sistemi informativi	<b>2.02-04</b> Attuazione del Piano di rigenerazione dei processi e automazione dei procedimenti secondo il crono programma previsto dallo stesso incluso nella parte descrittiva.	<b>03/03</b> Automazione dei procedimenti (01-08 - 02.02.04 - 03/03)	Attivazione nuovo sistema di gestione dei flussi	1		
			Avvio nuovi Flussi	2	20	28
<b>01</b> – Servizi istituzionali, generali e di gestione  <b>08</b> – Statistica e sistemi informativi	<b>2.02-06</b> Attenzione e adeguamento continuo a tutte le normative previste per la digitalizzazione della Pubblica Amministrazione con particolare impegno per tutti gli aspetti legati alla privacy ed al GDPR	<b>03/04</b> Creare Sistema Smart working per emergenza COVID 19 (01-08 - 02.02.06 - 03/04)	Attivazione Utenti in Smart Working	250		
			Mantenimento Smart Working se Richiesto dalla Normative e dall'Amministrazione		X	X

**04 – DIREZIONE PERSONALE – ORGANIZZAZIONE**Dirigente responsabile: **dott. Francesco Saverio Vista**

Riferimenti DUP		Obiettivo di struttura di primo livello	Indicatori	Anno 2020	Anno 2021	Anno 2022
Missione Programma	Indirizzo strategico Obiettivo strategico Obiettivo operativo					
01 - Servizi istituzionali, generali e di gestione 10 - Risorse umane	<b>2.01.04</b> Migliorare il funzionamento della macchina comunale attraverso la riorganizzazione dei processi lavorativi, l'ottimizzazione delle risorse e lo sviluppo della qualità dei servizi in collaborazione con il soggetto aggiudicatario della gara appositamente espletata	<b>04/01</b> Effettuazione gara per l'affidamento del servizio. Supporto e collaborazione con l'aggiudicatario per la realizzazione del progetto. Riorganizzazione della struttura. (01-10 - 02.01.04 - 04/01)	Aggiudicazione gara. Riorganizzazione della struttura comunale.	X		
01 - Servizi istituzionali, generali e di gestione 10 - Risorse umane	<b>2.01.05</b> Rafforzare l'organico dell'Ente attraverso l'attuazione del Piano triennale del fabbisogno di personale 2020/2022 e dei relativi Piani assunzionali per le annualità di riferimento, svolgendo e portando a compimento le relative procedure concorsuali e le progressioni tra le aree.	<b>04/02</b> Predisposizione ed approvazione delibera del Piano del Fabbisogno del personale. Effettuazione delle procedure di reclutamento del personale. (01-10 - 02.01.05 - 04/02)	Approvazione delibera. Istruttoria per approvazione Ministeriale. Organizzazione ed effettuazione delle varie procedure selettive assunzionali, da concludersi entro l'anno.	X Le assunzioni avverranno secondo le decorrenze stabilite nel Piano del fabbisogno, dipenderanno sia dai tempi della prescritta autorizzazione ministeriale che da quelli necessari per espletare le procedure selettive.	X	
01 - Servizi istituzionali, generali e di gestione 10 - Risorse Umane	<b>2.01.08</b> Garantire una gestione efficace ed efficiente degli aspetti giuridici, economici e contrattuali del personale con particolare riferimento all'applicazione del nuovo CCNL del Comparto Funzioni locali.	<b>04/03</b> Attuazione dei vari istituti previsti dal contratto. (01-10 - 02.01.08 - 04/03)	Realizzazione progressioni orizzontali. Costituzione Comitato per l'innovazione. Verifica e modificazione vari regolamenti (incentivi tributari; incentivi tecnici; avvocatura civica; buoni pasto)	X	X	X
01 - Servizi istituzionali, generali e di gestione 10 - Risorse Umane	<b>2.01.09</b> Perseguire il miglioramento del benessere organizzativo attraverso il potenziamento del centro di ascolto e la promozione delle opportunità di genere.	<b>04/04</b> Proseguire l'attività del centro di ascolto. Approvazione delibera sulle azioni positive per la promozione delle opportunità di genere. (01-10 - 02.01.09 - 04/04)	Riorganizzazione del CUG (Comitato Unico di garanzia) Istituzione della Consulta per le pari opportunità. Realizzazione azioni previste dal Piano.	Costituzione CUG	Costituzione Consulta	X
01 - Servizi istituzionali, generali e di gestione 10 - Risorse umane	<b>2.01.13</b> Aggiornamento Regolamento incarichi esterni.	<b>04/05</b> Aggiornamento del Regolamento (01-10 - 02.01.13 - 04/05)	Approvazione delle modifiche al Regolamento in accordo con le organizzazioni sindacali.	X		

## 05 – DIREZIONE ATTIVITA' FINANZIARIE

Dirigente responsabile: **dott. Claudio Carbone**

Riferimenti DUP		Obiettivo di struttura di primo livello	Indicatori	Anno 2020	Anno 2021	Anno 2022
Missione Programma	Indirizzo strategico Obiettivo strategico Obiettivo operativo					
<p><b>01-</b> Servizi istituzionali, generali e di gestione.</p> <p><b>03-</b> Gestione economica, finanziaria, programmazione e provveditorato</p>	<p><b>1.01-01</b> Attuazione delle misure di risanamento finanziario</p>	<p><b>05/01</b> Predisposizione dei documenti contabili, manovra di bilancio e adempimenti connessi (corte dei conti, ragioneria generale dello stato; tesoreria, trasparenza); Peg e Consuntivo, Dup; Salvaguardia degli equilibri e monitoraggio</p> <p>a) Adempimenti connessi alla predisposizione dei documenti contabili e delle verifiche periodiche di carattere contabile ed economico patrimoniale;</p> <p>b) Predisposizione report per revisori, Osl e per gli amministratori;</p> <p>c) Definizione dei Budget per le Direzioni;</p> <p>d) Controllo e adempimenti per le variazioni di bilancio e di Peg;</p> <p>(01-03 - 01.01.01 - 05/01)</p>	<p>Rispetto dei termini di legge</p>	<p>31 dicembre 2020 per il Bilancio 2021</p> <p>Salvaguardia 2020 luglio 2020</p> <p>Consuntivo 2019</p> <p>Giugno 2020</p> <p>Peg 2020</p> <p>Agosto 2020</p> <p>Set.- Nov. monitoraggio</p>	<p>Come precedente</p>	<p>Come precedente</p>
<p><b>01-</b> Servizi istituzionali, generali e di gestione.</p> <p><b>03-</b> Gestione economica, finanziaria, programmazione e provveditorato</p>	<p><b>1.01-07</b> Gestione della Revisione straordinaria delle partecipazioni, detenute direttamente o indirettamente dall'Ente, ai sensi dell'art. 24, D.Lgs. n. 175/2016 e ss.mm.ii, nonché dei successivi Piani di revisione ordinaria adottati ai sensi dell'art. 20 del medesimo decreto.</p>	<p><b>05/02</b> Revisione periodica società e censimento partecipate</p> <p>a) verifica enti e società partecipate da consolidare</p> <p>b) elaborazione programma di razionalizzazione delle società partecipate</p> <p>c) comunicazione dei provvedimenti adottati al Mef e alla Corte dei Conti;</p> <p>d) report per amministratori e supporto per le decisioni strategiche nelle assemblee;</p> <p>e) monitoraggio finanziario delle società e predisposizione degli atti amministrativi conseguenti alla loro gestione</p> <p>valutazione impatto contratti di servizio</p> <p>(01-03 - 01.01.07 - 05/02)</p>	<p>Rispetto dei termini di legge</p> <p>Nr. Società presenti</p> <p>Nr società da consolidare</p>	<p>Settembre 2020 Consolidamento</p> <p>Dicembre 2020 Razionalizzazione</p> <p>Gennaio 2021 Trasmissione dati</p> <p>Aprile/Luglio/ Novembre:</p> <p>Monitoraggio andamento finanziario</p>	<p>Come precedente</p>	<p>Come precedente</p>
<p><b>01-</b> Servizi istituzionali, generali e di gestione.</p> <p><b>03-</b> Gestione economica, finanziaria, programmazione e provveditorato</p>	<p><b>1.01-01</b> Attuazione delle misure di risanamento finanziario</p>	<p><b>05/03</b> Rinegoiazioni mutui</p> <p>a) monitoraggio e analisi mutui;</p> <p>b) individuazione mutui per i quali è possibile la rinegoiazione</p> <p>c) predisposizione delibera di adesione</p> <p>d) istanze e stipula contratti.</p> <p>(01-03 - 01.01.01 - 05/03)</p>	<p>Nr. Mutui rinegoziati</p> <p>Importo previsto</p> <p>Nel piano di ammortamento</p> <p>Importo economie</p> <p>nr. Immobili gestiti</p>	<p>Aprile 2020 Lettere a-b</p> <p>Giugno 2020 Lettere d ed e</p>	<p>-</p>	<p>-</p>

<p><b>01-</b> Servizi istituzionali, generali e di gestione.</p> <p><b>03-</b> Gestione economica, finanziaria, programmazione e provveditorato</p>	<p><b>1.01-01</b> Attuazione delle misure di risanamento finanziario</p>	<p><b>05/04</b> Valorizzazione patrimonio</p> <p>a) Individuazione immobili</p> <p>b) Analisi caratteristiche;</p> <p>c) Definizione degli interventi necessari in coerenza con le indicazioni dell'Amministrazione</p> <p>d) Predisposizione bandi e atti amministrativi per vendita e/ concessioni/locazioni</p> <p>e) Stipula atti</p> <p>f) Controllo adempimenti gestionali</p> <p>(01-03 - 01.01.01 - 05/04)</p>	<p>Nr. Interventi programmati</p> <p>Nr alienazioni effettuate</p> <p>Nr concessioni realizzate</p>	<p>Gennaio/Marzo lettera a e c</p> <p>Aprile/Maggio lettera d</p> <p>Settembre/ Dicembre lettere d ed e</p>	<p>Come precedente</p>	<p>Come precedente</p>
---	--	--	---	---	------------------------	------------------------



**06 – DIREZIONE WELFARE**Dirigente responsabile: **dott.ssa Cristina Clementi**

Riferimenti DUP		Obiettivo di struttura di primo livello	Indicatori	Anno 2020	Anno 2021	Anno 2022
Missione Programma	Indirizzo strategico Obiettivo strategico Obiettivo operativo					
12 - Diritti sociali, Politiche sociali e famiglia  02 - Interventi per la disabilità	<b>08.02.03</b> Attuazione dei programmi finanziati con il FSE 2014-2020: Gestione delle procedure Vita Indipendente a carattere Zonale; Gestione interventi Assistenza domiciliare per minori con disabilità; Gestione interventi per l'attribuzione di tirocini extracurricolari per giovani ed adulti con disabilità.	<b>06/01</b> Gestione interventi assistenza domiciliare minori con disabilità (12-02 - 08.02.03 - 06/01)	Nr dei minori con disabilità	80%	20%	-
12 - Diritti sociali, Politiche sociali e famiglia  08 - Cooperazione e associazionismo)	<b>08.02-07</b> Attuazione dei Programmi derivati dell'Agenda Urbana di Terni "Servizi educativi territoriali di comunità - Interventi sussidiari di comunità in chiave intergenerazionale e a supporto della conciliazione vita/lavoro" relativamente ai progetti "Generazioni x" e "Banca del tempo" e dal Piano Periferie. Messa in rete di una pluralità di soggetti sociali, associativi e singoli, disponibili ad impegnarsi in attività di volontariato.	<b>06/02</b> Realizzazione e promozione del sito "Terni mia" (12-08 - 08.02.07 - 06/02)	Attivazione del sito Nr accessi Nr adesioni	25%	25%	75%
12 - Diritti sociali, Politiche sociali e famiglia  04 - Interventi per soggetti a rischio di esclusione sociale	<b>08.04-03</b> Attuazione "Reddito di Cittadinanza"- Percorsi personalizzati integrati di inclusione sociale e socio-lavorativa rivolti a persone a rischio di esclusione sociale, detenute, donne vittime di violenza, minori sottoposti alla misura della messa alla prova.	<b>06/03</b> Reddito di cittadinanza (12-04 - 08.04.03 - 06/03)	Nr utenti	20%	40%	60%
12 - Diritti sociali, Politiche sociali e famiglia  07 - Programmazione e governo della rete dei servizi socio-sanitari e sociali	<b>8.03-05</b> In accordo con gli enti preposti lotta alle dipendenze e sostegno a programmi di prevenzione e riduzione del danno per contrastare l'alcolismo giovanile, la tossicodipendenza, le ludopatie (DCC n. 313 del 13/07/2015), la dipendenza da farmaci e psicofarmaci. Avvio di progetti di prevenzione e contrasto.	<b>06/04</b> Lotta alla ludopatia (12-07 - 08.03.05 - 06/04)	Attivazione della rete Nr. Utenti	20%	40%	60%
12 - Diritti sociali, Politiche sociali e famiglia  05 - Interventi per le famiglie	<b>8.01-01</b> Attivazione di servizi innovativi semi residenziali e di domiciliare allargata (di gruppo), attività laboratoriali, Spazio neutro, Giovani in volo, gruppi di parola, Family Help. Progetto Affidi – Progetto interzonale Adozioni. Armonizzare e rendere complementari le attività svolte dall'Ufficio Adozione ed Affidato, dalle Equipes dei Gruppi di Parola e Spazio Neutro.	<b>06/05</b> Care leavers (12-05 - 08.01.01 - 06/05)	Nr. utenti	90%	90%	90%

## 07 – DIREZIONE ISTRUZIONE - CULTURA

Dirigente reggente: **dott. Cataldo Renato Bernocco**

Riferimenti DUP		Obiettivo di struttura di primo livello	Indicatori	Anno 2020	Anno 2021	Anno 2022
Missione Programma	Indirizzo strategico Obiettivo strategico Obiettivo operativo					
<b>04</b> – Istruzione e diritto allo studio  <b>01</b> - Istruzione prescolastica	<b>4.03.03</b> Rimodulare gli orari di funzionamento dei servizi educativi comunali, bilanciando la distribuzione del personale educativo e didattico, anche mediante revisione della composizione dei team dei singoli servizi; completare la progettazione nuovi servizi (Grillo Parlante e altre storie) nell'ottica di maggiore flessibilità; consolidare e rafforzare la sperimentazione del polo infanzia Rataplan.	<b>07/01</b> Completamento progetto educativo Grillo parlante e realizzazione interventi di manutenzione straordinaria (04-01 - 04.03.03 - 07/01)	Rilascio progetto educativo Rilascio progetto esecutivo manutenzione Completamento procedura evidenza pubblica	50%	30%	20%
<b>04</b> – Istruzione e diritto allo studio  <b>01</b> - Istruzione prescolastica	<b>4.03.05</b> Implementare gli esiti del percorso di coprogettazione dei SEC già completati in relazione a: I) piano di comunicazione; II) nuovo regolamento SEC; III) carta dei servizi SEC	<b>07/02</b> Attuazione piano di comunicazione sec (04-01 - 04.03.05 - 07/02)	Rilascio nuova app sec Uscita campagna promo Lab Uscita campagna promo scuole infanzia Uscita campagna promo nidi e centri b&b	50%	30%	20%
<b>04</b> – Istruzione e diritto allo studio  <b>01</b> - Istruzione prescolastica	<b>4.03.05</b> Implementare gli esiti del percorso di coprogettazione dei SEC già completati in relazione a: I) piano di comunicazione; II) nuovo regolamento SEC; III) carta dei servizi SEC	<b>07/03</b> Ridefinizione team lavoro dei singoli servizi (04-01 - 04.03.05 - 07/03)	Adozione sistema valutazione servizi Revisione dotazioni Revisione team di lavoro Rilascio piano sperimentazione operativa Rilascio report valutazione sperimentazione polo infanzia	40%	30%	30%
<b>05</b> – Tutela e valorizzazione dei beni e delle attività culturali  <b>01</b> – Valorizzazione dei beni di interesse storico	<b>5.04.04</b> Tutela e valorizzazione degli archivi delle ex Municipalità. Inventariazione del materiale documentario e valutazione trasferimento dei depositi di conservazione.	<b>07/04</b> Inventariare e promuovere la consultazione e gli studi degli archivi delle ex Municipalità/ privati, attraverso la messa a disposizione degli inventari e/o con mostre documentarie. Scansionare e pubblicare sul sito della bct manoscritti e documenti antichi (05-01 - 05.04.04 - 07/04)	Numero di inventari /numero di archivi	2 fondi archivistici	4 fondi archivistici, di cui uno privato	6 fondi archivistici
<b>05</b> – Tutela e valorizzazione dei beni e delle attività culturali  <b>02</b> – Attività culturali e interventi diversi nel settore culturale	<b>5.03.04</b> Attuazione progettualità previste dal Programma multitematico per lo sviluppo urbano sostenibile - Agenda Urbana - Smart Living, Valorizzazione patrimonio culturale, azione 6.4.1.	<b>07/05</b> Elaborazione ed attivazione degli interventi previsti nell'azione 6.4.1. di Agenda Urbana relativi agli attrattori culturali (05-02 - 05.03.04 - 07/05)	Interventi, elaborati, attivati e realizzati	4	3	-

## 08 – DIREZIONE ECONOMIA E LAVORO - PROMOZIONE DEL TERRITORIO

Dirigente responsabile ad interim: **dott. Andrea Zaccone**

Riferimenti DUP		Obiettivo di struttura di primo livello	Indicatori	Anno 2020	Anno 2021	Anno 2022
Missione Programma	Indirizzo strategico Obiettivo strategico Obiettivo operativo					
07 - Turismo 01- Sviluppo e valorizzazione del turismo	05.02.01 Sviluppo della area vasta del ternano con la realizzazione dell'Unione di Comuni prevista dalla legge regionale sul turismo e del relativo regolamento attuativo, per il rilancio della governance delle politiche turistiche e dei servizi di Tourist Office, promozione e progettazione con le altre Direzioni interessate di una visione alternativa del parco archeologico di Carsulae, con progetti di ampio respiro anche in sinergia con vari attori del territorio.	08/01 Stipula Accordo di collaborazione con i Comuni di Area vasta (07-01 - 05.02.01 - 08/01)	N. dei Comuni coinvolti	8	10	17
	05.02.02 Nuovo progetto di promozione culturale-turistico dell'Umbria meridionale anche attingendo ed integrando esperienze attuali, che sia in grado di mettere in rete i territori circostanti, i luoghi e gli itinerari del Grand Tour e dei Plenaristi della Valle del Nera, le nuove rotte turistico-sportive, il turismo religioso, con le terre dei Santi, Carsulae, la montagna di Sant'Erasmo e l'osservatorio astronomico, i poli museali del territorio, le varie manifestazioni storiche ed eno-gastronomiche.	08/02 Progetto Terni Porta dell'Umbria Meridionale e UB del turismo sportivo outdoor (07-01 - 05.02.02 - 08/02)	N. itinerari	2	4	6
	5.02.06 Gestione della Consulta permanente del Turismo ternano o strumento analogo per contribuire all'elaborazione di un Piano di azione coordinato con il Piano regionale di promozione e comunicazione turistica della Regione Umbria per la valorizzazione e promozione integrata delle risorse turistiche materiali ed immateriali, anche mediante nuove forme associative pubbliche o di collaborazione con Enti/Associazioni/soggetti privati	08/03 Assemblea e Comitato (07-01 - 05.02.06 - 08/03)	N. convocazioni	2	3	4
14 - Sviluppo economico e competitività 02 - Commercio, reti distributive, tutela dei consumatori	2.02.06 Attenzione e adeguamento continuo a tutte le normative previste per la digitalizzazione della Pubblica Amministrazione con particolare impegno per tutti gli aspetti legati alla privacy ed al GDPR	08/04 Implementazione delle procedure telematiche per l'attivazione e la gestione amministrativa degli esercizi commerciali, artigianali e ricettivi (14-02 - 02.02.06 - 08/04)	Aumento od aggiornamento dei moduli disponibili in modalità esclusivamente telematica tramite il sito <a href="https://suape.regione.umbria.it/fro ntend/index/L117/SS">https://suape.regione.umbria.it/fro ntend/index/L117/SS</a>	5	4	4
06 - Politiche giovanili, Sport e tempo libero 01- Sport e tempo libero	5.01.01 Elaborazione del progetto Terra dello Sport volto a integrare e razionalizzare tutte le strutture sportive a disposizione, riqualificando quelle obsolete e realizzando nuovi impianti.	08/05 Preparazione di un progetto per la valorizzazione e razionalizzazione degli impianti sportivi del comune di terni (06-01 - 05.01.01 - 08/05)	Presentazione progetto	X		

## 09 – DIREZIONE PIANIFICAZIONE TERRITORIALE - EDILIZIA PRIVATA

Dirigente responsabile ad interim: **dott.ssa Emanuela De Vincenzi**

Riferimenti DUP		Obiettivo di struttura di primo livello	Indicatori	Anno 2020	Anno 2021	Anno 2022
Missione Programma	Indirizzo strategico Obiettivo strategico Obiettivo operativo					
<b>08</b> Assetto del territorio ed edilizia abitativa  <b>01</b> Urbanistica e assetto del territorio	<b>1.02.05</b> Progetto di dematerializzazione degli archivi edilizi per singolo fabbricato anche con georeferenziazione e consultazione automatica storica catastale	<b>09/01</b> Incrementare il numero dei procedimenti afferenti la Direzione da immettere in un contenitore informatico per poi essere immesso in rete con la collaborazione del CED (08-01 - 01.02.05 - 09/01)	Disamina per step	30% Pubblicazione del materiale già catalogato (webgis, trasparenza, piano quotato 300mt.)	60% Incremento documentazione da pubblicare (agibilità fine lavori, ecc.)	100% Incremento documentazione da pubblicare (agibilità fine lavori, ecc.)
<b>08</b> Assetto del territorio ed edilizia abitativa  <b>01</b> Urbanistica e assetto del territorio	<b>1.02.02</b> Semplificazione dei procedimenti istruttori edilizi attraverso lo snellimento delle procedure e la gestione telematica delle istanze	<b>09/02</b> Incrementare il numero dei procedimenti ed il numero delle pratiche gestite esclusivamente con il mezzo telematico attraverso il portale VBG e SLUAPE (08-01 - 01.02.02 - 09/02)	Incremento pratiche telematiche	60%	90%	100%
<b>08</b> Assetto del territorio ed edilizia abitativa  <b>01</b> Urbanistica e assetto del territorio	<b>1.02.04</b> Individuazione ambiti e nuclei di rigenerazione per l'attivazione di interventi di recupero del patrimonio-edilizio esistente, ai fini del rilancio delle attività produttive (riferimento PRAVI-piano recupero aree e volumi inutilizzati)	<b>09/03</b> Recupero ambito ex Carceri di via Carrara - Hub Digi PASS/politiche giovanili/welfare , quale volano di rigenerazione urbana, anche rispetto al recupero del limitrofo Palazzo Carrara (08-01 - 01.02.04 - 09/03)	Avanzamento rifunionalizzazione spazi da 0 a 100 e avvio step recupero/valorizzazione ambiti collegati ad ex carceri	20% Perfezionamento procedure di programmazione operazione e/o attivazione primo nucleo funzionale	60% perfezionamento procedure avanzamento operazione e/o attivazione secondo nucleo funzionale	100% perfezionamento procedure avanzamento e completamento nucleo funzionale implementazione effetti ambiti connessi
<b>05</b> - Tutela e valorizzazione dei beni e delle attività culturali  <b>01</b> Valorizzazione dei beni di interesse storico	<b>6.03.02</b> Completamento processo di recupero dei contenitori storici avviato con il PUC2, complesso Palazzo Carrara-ex Carceri	<b>09/04</b> Completamento restauro Sala Apollo e Dafne e valorizzazione ex Carcere di via Carrara quale HUB del Digipass + Hub (05-01 - 06.03.02 - 09/04)	Incremento percentuale	40%	80%	100%
	Programmazione progettazione e gestione del PEEP e PAIP. Gestione istanze di trasformazione del diritto di superficie in diritto di proprietà immobili PEEP PAIP	<b>09/05</b> Accordo di rigenerazione urbana per i complessi edilizi PEEP realizzati e gestiti da ATER e relative trasformazioni del diritto di superficie in diritto di proprietà	Analisi per fasi proprietà	Conclusa fase primo step area PEEP di via XX settembre	Definizione secondo stralcio aree PEEP via Brodolini	Definizione terzo stralcio aree PEEP via Staderini e voc Campitello

**10 – DIREZIONE LAVORI PUBBLICI - MANUTENZIONI**Dirigente responsabile: **Arch. Piero Giorgini**

Riferimenti DUP		Obiettivo di struttura di primo livello	Indicatori	Anno 2020	Anno 2021	Anno 2022
Missione Programma	Indirizzo strategico Obiettivo strategico Obiettivo operativo					
<p><b>10</b> Trasporti e diritto alla mobilità</p> <p><b>05</b> Viabilità e infrastruttura stradali</p>	<p><b>6.06.06</b> Piano Quinquennale Strade (PQS)- Risanamento conservativo e ripristino patrimonio stradale comunale. Attivazione mutuo di 1 milione di euro per la rigenerazione delle arterie stradali ed esecuzione lavori</p>	<p><b>10/01</b> Interventi di recupero funzionale di importanti tratti di viabilità urbana Del. di G.C. n° 263 del 11.09.2019. (10-05 - 06.06.06 - 10/01)</p>	<p>4 Interventi appaltati (1° in corso di esecuzione; 2° e 3° completato l'affidamento; 4° conclusa la gara) Tutti gli interventi saranno completati entro il 2023</p>	100%	100%	100%
<p><b>10</b> Trasporti e diritto alla mobilità</p> <p><b>05</b> Viabilità e infrastruttura stradali</p>	<p><b>6.06.02</b> Completamento asse viario Gabelletta/ Maratta. Progettazione ed esecuzione lavori</p>	<p><b>10/02</b> Completamento dell'asse viario del cavalcavia sulla SS.675 Collegamento Gabelletta – Maratta (10-05 - 06.06.02 - 10/02)</p>	<p>Progetto esecutivo concluso Ricevuti i finanziamenti della Regione - l'esecuzione dell'intervento si completerà entro l'anno 2022</p>	35%	95%	100%
<p><b>17</b> Energia e diversificazione delle fonti energetiche</p> <p><b>01</b> Fonti energetiche</p>	<p><b>7.09.02</b> Adesione alle proposte private di installazione gratuita di colonnine di ricarica per veicoli elettrici, con scelta ottimizzata della mappatura dei parcheggi e ammodernamento della distribuzione elettrica territoriale (sottostazioni elettriche ASM Terni S.p.A.).</p>	<p><b>10/03</b> Pianificazione territoriale per l'installazione di ricariche veicolari elettrica a totale carico degli operatori privati in corso di selezione per manifestazione di interesse (17-01 - 07.09.02 - 10/03)</p>	<p>Realizzazione di n° 50 colonnine nell'arco del biennio-Gara conclusa- L'esecuzione dell'intervento si completerà entro l'anno 2021</p>	90%	100%	-
<p><b>10</b> Trasporti e diritto alla mobilità</p> <p><b>05</b> Viabilità e infrastruttura stradali</p>	<p><b>7.08.02</b> POR FERS 2014 – 2020 – Programma Agenda Urbana Asse VI - Azione 6.3.I Progettazione e realizzazione rete piste ciclabili; quattro velo stazioni; nodi intermodali di servizio della mobilità ciclistica</p>	<p><b>10/4</b> Progettazione e Realizzazione di n. 4 velostazione da realizzarsi in punti strategici legati al piano di mobilità sostenibile per il ricovero in strutture protette e sorvegliate di bici dei privati cittadini. Progettazione e realizzazione di n. 2/3 piste ciclabili tra via Lungonera Savoia - Pista ciclabile centro-Ospedale – ciclabile Corso del Popolo Città dello Sport (10-05 - 07.08.02 - 10/04)</p>	<p>Progettazione e Realizzazione di n° 4 velostazioni</p> <p>Progettazione e realizzazione di n. 2 o n. 3 tratti di pista ciclabile che collega i punti strategici della città</p>	60%	30%	100%



**II - DIREZIONE AMBIENTE**Dirigente responsabile ad interim : **Arch. Piero Giorgini**

Riferimenti DUP		Obiettivo di struttura di primo livello	Indicatori	Anno 2019	Anno 2020	Anno 2021
Missione Programma	Indirizzo strategico Obiettivo strategico Obiettivo operativo					
09 Sviluppo sostenibile e tutela del territorio dell'ambiente 02 Tutela, valorizzazione e recupero ambientale	7.03-01 Attuazione dei programmi di bonifiche comunali, con particolare riguardo agli interventi nel SIN Terni-Papigno, Area ASM TR017, area a forte presunzione di contaminazione	11/01 Attuazione delle misure di prevenzione presso l'ex discarica di Voc. Valle (09-02 - 07.03.01 - 11/01)	% di avanzamento della procedura amministrativa	20%	60%	100%
			% di avanzamento della procedura operativa	-	50%	100%
09 Sviluppo sostenibile e tutela del territorio dell'ambiente 03 Rifiuti	7.04-01 Miglioramento del sistema di raccolta differenziata dei rifiuti e progressiva, continua riduzione dei conferimenti in discarica	11/02 Attuazione del sistema di raccolta con misurazione puntuale (09-03 - 07.04.01 - 11/02)	Incremento percentuale	50%	75%	100%
09 Sviluppo sostenibile e tutela del territorio dell'ambiente 03 Rifiuti	7.04-02 Creazione di nuovi centri di raccolta e riuso	11/03 Realizzazione di tre centri comunali di raccolta (09-03 - 07.04.02 - 11/03)	Numero di CCR	50%	75%	100%
09 Sviluppo sostenibile e tutela del territorio dell'ambiente 02 Tutela, valorizzazione e recupero ambientale	7.03.01 Attuazione dei programmi di bonifiche comunali, con particolare riguardo agli interventi nel SIN Terni-Papigno, Area ASM TR017, area a forte presunzione di contaminazione	11/04 Bonifica e parziale demolizione dell'edificio F degli ex stabilimenti elettrochimici di Papigno (09-02 - 07.03.01 - 11/04)	% di avanzamento della procedura amministrativa	100%	-	-
			% di avanzamento della procedura operativa	10%	60%	100%
09 Sviluppo sostenibile e tutela del territorio dell'ambiente 08 Qualità dell'aria e riduzione dell'inquinamento	7.02.05 Attuazione delle misure previste nell'Accordo di programma per il miglioramento della qualità dell'aria siglato tra Ministero dell'Ambiente e Regione Umbria	11/05 Concessione contributi a privati cittadini per sostituzione veicoli inquinanti (09-08 - 07.02.05 - 11/05)	Dato percentuale	20%	100%	-



---

## **Indicatori delle attività strutturali**



**01 - DIREZIONE AFFARI ISTITUZIONALI E GENERALI**

N.	Attività	Parametro	Ottenuto 2017	Ottenuto 2018	Ottenuto 2019	2020
1	Eventi registrati nel registro stato civile	Nr.	4.667	7.031	8278	
2	Pareri legali espressi	Nr.	322	269	258	
3	Contenziosi avviati nell'anno	Nr.	188	178	153	
4	Delibere, decreti ed ordinanze adottate	Nr.	1.125	560	1001	
5	Sedute del Consiglio comunale	Nr.	45	52	43	
6	Consiglieri comunali	Nr.	32	32	32	

**02 - DIREZIONE POLIZIA LOCALE - MOBILITA'**

N.	Attività	Parametro	Ottenuto 2017	Ottenuto 2018	Ottenuto 2019	2020
1	Verbali di contravvenzione	Nr.	58.726	73.759	67.289	
2	Incidenti rilevati	Nr.	639	645	611	
3	Interventi per prevenire calamità naturali	Nr.	0	0	6	
4	Spesa sostenuta per prevenire calamità naturali	€	0	0	3.639,26	
5	Interventi a seguito di calamità naturali	Nr.	0	69	8	
6	Spesa sostenuta a seguito di calamità naturali	€	0	68.500	24.196,90	

**03 - DIREZIONE SERVIZI DIGITALI - INNOVAZIONE**

N.	Attività	Parametro	Ottenuto 2017	Ottenuto 2018	Ottenuto 2019	2020
1	Atti protocollati in entrata	Nr.	93.433	99.188	111.817	
2	Atti protocollati in uscita	Nr.	79.829	86.181	81.455	
3	Notifiche effettuate	Nr.	5.160	1.298	5.500	

**04 - DIREZIONE PERSONALE - ORGANIZZAZIONE**

N.	Attività	Parametro	Ottenuto 2017	Ottenuto 2018	Ottenuto 2019	2020
1	Concorsi banditi nell'anno	Nr.	1	4	26	
2	Persone in graduatorie (ancora valide) non ancora assunte al 31.12	Nr.	273	50	7	
3	Procedimenti disciplinari aperti nel corso dell'anno	Nr.	11	4	3	
4	Totale procedimenti disciplinari pendenti al 31/12	Nr.	14	8	7	
5	Procedimenti disciplinari pendenti al 31/12 a seguito di procedimento penale	Nr.	13	7	7	
6	Rimproveri verbali o scritti, multe di importo pari a 4 ore di retribuzione (CCNL 11/4/08)	Nr.	1	4	3	
7	Sospensione dal servizio con privazione della retribuzione da 11 giorni fino ad un massimo di 6 mesi) CCNL 11/04/08)	Nr.	0	0	0	
8	Sospensioni dal servizio con privazione della retribuzione fino ad massimo di 10 giorni (CCNL 11/4/08 – titolo II)	Nr.	1	0	0	
9	Licenziamenti con preavviso	Nr.	0	0	0	
10	Licenziamenti senza preavviso	Nr.	0	0	0	
11	Visite fiscali effettuate	Nr.	20	36	22	
12	Visite fiscali richieste	Nr.	66	90	125	
13	Incontri sindacali (contrattazione, concertazione, informazione)	Nr.	16	38	24	
14	Dipendenti dell'Amministrazione che hanno partecipato nell'anno a corsi di formazione	Nr.	576	281	317	
15	Giornate di formazione relative ai temi della sicurezza nei luoghi di lavoro	Nr.	27	19	10	
16	Sedute del Nucleo di valutazione	Nr.	6	3	3	
17	Dipendenti comunali assegnati agli Uffici giudiziari	Nr.	1	1	1	

**05 - DIREZIONE ATTIVITA' FINANZIARIE**

N.	Attività	Parametro	Ottenuto 2017	Ottenuto 2018	Ottenuto 2019	2020
1	Farmacie comunali	Nr.	10	10	10	

**06 – DIREZIONE WELFARE**

N.	Attività	Parametro	Ottenuto 2017	Ottenuto 2018	Ottenuto 2019	2020
1	Anziani assistiti	Nr.	1.410	409	341	
2	Disabili assistiti	Nr.	355	342	376	
3	Minori assistiti	Nr.	823	537	452	
4	Adulti in difficoltà assistiti	Nr.	3.378	2.675	2.499	
5	Alloggi di edilizia popolare assegnati nell'anno	Nr.	0	41	82	
6	Strutture ricreative gestite per i giovani	Nr.	7	7	2	
7	Unità familiari in attesa di assegnazione alloggi	Nr.	500	65	7	

**07 – DIREZIONE ISTRUZIONE - CULTURA**

N.	Attività	Parametro	Ottenuto 2017	Ottenuto 2018	Ottenuto 2019	2020
1	Bambini iscritti negli asili nido	Nr.	232 (a.s.17-18) 248 (a.s.16-17)	156	169	
2	Alunni portatori di handicap assistiti	Nr.	203	8	9	
3	Strutture musei, mostre permanenti, gallerie e pinacoteche	Nr.	3	3	3	
4	Biblioteche, mediateche ed emeroteche	Nr.	4	4	4	
5	Dipendenti comunali in servizio presso istituti di istruzione superiore	Nr.	0	0	0	

**08 – DIREZIONE ECONOMIA E LAVORO - PROMOZIONE DEL TERRITORIO**

N.	Attività	Parametro	Ottenuto 2017	Ottenuto 2018	Ottenuto 2019	2020
1	Punti di servizio di informazione turistica	Nr.	6	6	3	6

**09 - DIREZIONE PIANIFICAZIONE TERRITORIALE - EDILIZIA PRIVATA**

N.	Attività	Parametro	Ottenuto 2017	Ottenuto 2018	Ottenuto 2019	2020
1	D.I.A. - C.I.L.A. - S.C.I.A. ricevute	Nr.	2.134	2.272	2.869	
2	Piani urbanistici approvati nell'anno	Nr.	8	3	3	

**10 - DIREZIONE LAVORI PUBBLICI - MANUTENZIONI**

N.	Attività	Parametro	Ottenuto 2017	Ottenuto 2018	Ottenuto 2019	2020
1	Opere pubbliche realizzate con e senza collaudo effettuato al 31/12	Nr.	27	11	21	
2	Cimiteri	Nr.	16	16	16	
3	Procedimenti di esproprio avviati nell'anno	Nr.	7	0	0	

**11 - DIREZIONE AMBIENTE**

N.	Attività	Parametro	Ottenuto 2017	Ottenuto 2018	Ottenuto 2019	2020
1	Rifiuti raccolti	T.	53.849	51.282	50.173	
2	Raccolta differenziata di rifiuti	%	73	74	74	
3	Spesa complessiva sostenuta per la raccolta dei rifiuti	€	23.789.220	20.962.662	20.461.175	



ALLEGATO "C"

COMUNE DI TERNI

DIREZIONE PERSONALE - ORGANIZZAZIONE



# PROSPETTO RISORSE UMANE AL 01.01.2020

Adottato con deliberazione di Giunta comunale n. \_\_\_\_\_ del \_\_\_\_\_

**PROSPETTO RISORSE UMANE AL 01.01.2020****DIREZIONE AFFARI ISTITUZIONALI E GENERALI**

	<b>PROFILI</b>	<b>RUOLO</b>
DIR	DIRIGENTE	1
D	FUNZIONARIO AMMINISTRATIVO	4
D	FUNZIONARIO AVVOCATO	2
D	FUNZIONARIO CONTABILE	1
D	FUNZIONARIO GIORNALISTA	2
D	COORDINATORE AMMINISTRATIVO	18
C	ISTRUTTORE AMMINISTRATIVO	29
C	ISTRUTTORE COMUNICATORE PUBBLICO	2
C	ISTRUTTORE CULTURALE	4
C	ISTRUTTORE DI BIBLIOTECA	1
C	ISTRUTTORE GEOMETRA	2
C	ISTRUTTORE TECNICO	1
B3	COLLABORATORE AMMINISTRATIVO	6
B3	COLLABORATORE AUTISTA RAPPRESENTANZA	3
B1	OPERATORE AMMINISTRATIVO	19
	TOTALE	95

**DIREZIONE POLIZIA LOCALE – MOBILITA'**

	<b>PROFILI</b>	<b>RUOLO</b>
DIR	COMANDANTE	1
D	COORDINATORE UFFICIALE DI VIGILANZA	1
D	COORDINATORE DI VIGILANZA	12
D	FUNZIONARIO AMMINISTRATIVO	1
D	FUNZIONARIO TECNICO	2
D	COORDINATORE AMMINISTRATIVO	2
D	COORDINATORE TECNICO	4
C	ISTRUTTORE AMMINISTRATIVO	3
C	ISTRUTTORE DI VIGILANZA	91
C	ISTRUTTORE GEOMETRA	6
C	ISTRUTTORE TECNICO	4
B3	COLLABORATORE AMMINISTRATIVO	1
B1	OPERATORE TECNICO	3
	TOTALE	131

**DIREZIONE SERVIZI DIGITALI - INNOVAZIONE**

	<b>PROFILI</b>	<b>RUOLO</b>
DIR	DIRIGENTE	1
D	FUNZIONARIO AMMINISTRATORE DI SISTEMA	1
D	COORDINATORE AMMINISTRATIVO	2
D	COORDINATORE PROGRAMMATTORE	1
C	ISTRUTTORE AMMINISTRATIVO	4
C	ISTRUTTORE CULTURALE	1
C	ISTRUTTORE INFORMATICO	3
B1	OPERATORE AMMINISTRATIVO	8
	TOTALE	21

**DIREZIONE PERSONALE - ORGANIZZAZIONE**

	<b>PROFILI</b>	<b>RUOLO</b>
DIR	DIRIGENTE	1
D	FUNZIONARIO AMMINISTRATIVO	2
D	COORDINATORE AMMINISTRATIVO	3
C	ISTRUTTORE AMMINISTRATIVO	10
C	ISTRUTTORE CONTABILE	1
B3	COLLABORATORE AMMINISTRATIVO	1
B3	COLLABORATORE CENTRALINISTA	2
B1	OPERATORE AMMINISTRATIVO	5
B1	OPERATORE AUSILIARIO	12
B1	OPERATORE TECNICO	1
	<b>TOTALE</b>	<b>38</b>

**DIREZIONE ATTIVITA' FINANZIARIE**

	<b>PROFILI</b>	<b>RUOLO</b>
DIR	DIRIGENTE	1
D	FUNZIONARIO AMMINISTRATIVO	1
D	FUNZIONARIO CONTABILE	1
D	FUNZIONARIO TECNICO	1
D	COORDINATORE AMMINISTRATIVO	4
D	COORDINATORE CONTABILE	2
C	ISTRUTTORE AMMINISTRATIVO	14
C	ISTRUTTORE CONTABILE	6
C	ISTRUTTORE GEOMETRA	7
C	ISTRUTTORE TECNICO	1
C	ISTRUTTORE TRIBUTARIO	3
B3	COLLABORATORE AMMINISTRATIVO	1
B1	OPERATORE AMMINISTRATIVO	8
B1	OPERATORE TECNICO	3
	<b>TOTALE</b>	<b>53</b>

**DIREZIONE WELFARE**

	<b>PROFILI</b>	<b>RUOLO</b>
DIR	DIRIGENTE	1
D	FUNZIONARIO PSICOLOGO	1
D	COORDINATORE AMMINISTRATIVO	2
D	COORDINATORE ASSISTENTE SOCIALE	19
D	COORDINATORE SOCIALE	12
C	ISTRUTTORE AMMINISTRATIVO	5
C	ISTRUTTORE EDUCATIVO	2
C	ISTRUTTORE GEOMETRA	1
B1	OPERATORE AMMINISTRATIVO	3
	<b>TOTALE</b>	<b>46</b>

**DIREZIONE ISTRUZIONE - CULTURA**

	<b>PROFILI</b>	<b>RUOLO</b>
DIR	DIRIGENTE	0
D	FUNZIONARIO AMMINISTRATIVO	4
D	FUNZIONARIO CONTABILE	1
D	COORDINATORE AMMINISTRATIVO	6
D	COORDINATORE CULTURALE	1
D	COORDINATORE DIETISTA	1
D	COORDINATORE DI BIBLIOTECA	1
D	COORDINATORE SOCIALE	3
C	ISTRUTTORE AMMINISTRATIVO	6
C	ISTRUTTORE CULTURALE	9
C	ISTRUTTORE DIDATTICO	14
C	ISTRUTTORE DI BIBLIOTECA	23
C	ISTRUTTORE EDUCATIVO	46
C	ISTRUTTORE TECNICO	2
B3	COLLABORATORE AMMINISTRATIVO	1
B1	OPERATORE AMMINISTRATIVO	4
B1	OPERATORE DI BIBLIOTECA	2
B1	OPERATORE SERVIZI GENERALI	15
	<b>TOTALE</b>	<b>139</b>

**DIREZIONE ECONOMIA E LAVORO – PROMOZIONE DEL TERRITORIO**

	<b>PROFILI</b>	<b>RUOLO</b>
DIR	DIRIGENTE	1
D	FUNZIONARIO AMMINISTRATIVO	2
D	COORDINATORE AMMINISTRATIVO	4
D	COORDINATORE CONTABILE	1
D	COORDINATORE TECNICO	1
D	COORDINATORE TURISTICO	1
C	ISTRUTTORE AMMINISTRATIVO	8
C	ISTRUTTORE PERITO INDUSTRIALE	1
C	ISTRUTTORE TECNICO	2
C	ISTRUTTORE TURISTICO	1
B3	COLLABORATORE AMMINISTRATIVO	1
B3	COLLABORATORE TECNICO	1
B1	OPERATORE TECNICO	5
	<b>TOTALE</b>	<b>29</b>

**DIREZIONE PIANIFICAZIONE TERRITORIALE – EDILIZIA PRIVATA**

	<b>PROFILI</b>	<b>RUOLO</b>
DIR	DIRIGENTE	0
D	FUNZIONARIO TECNICO	3
D	COORDINATORE AMMINISTRATIVO	1
D	COORDINATORE TECNICO	7
C	ISTRUTTORE AMMINISTRATIVO	6
C	ISTRUTTORE GEOMETRA	15
C	ISTRUTTORE TECNICO	8
B1	OPERATORE AMMINISTRATIVO	2
	<b>TOTALE</b>	<b>42</b>



**DIREZIONE LAVORI PUBBLICI - MANUTENZIONI**

	<b>PROFILI</b>	<b>RUOLO</b>
DIR	DIRIGENTE	1
D	FUNZIONARIO AMMINISTRATIVO	1
D	FUNZIONARIO TECNICO	6
D	COORDINATORE AMMINISTRATIVO	3
D	COORDINATORE TECNICO	19
C	ISTRUTTORE AMMINISTRATIVO	4
C	ISTRUTTORE GEOMETRA	23
C	ISTRUTTORE PERITO INDUSTRIALE	1
C	ISTRUTTORE TECNICO	5
B3	COLLABORATORE ASSISTENTE TECNICO	1
B3	COLLABORATORE ELETTRICISTA	1
B3	COLLABORATORE TECNICO	1
B1	OPERATORE AMMINISTRATIVO	4
B1	OPERATORE TECNICO	7
	TOTALE	77

**DIREZIONE AMBIENTE**

	<b>PROFILI</b>	<b>RUOLO</b>
DIR	DIRIGENTE	0
D	FUNZIONARIO TECNICO	2
D	COORDINATORE TECNICO	2
C	ISTRUTTORE AMMINISTRATIVO	1
C	ISTRUTTORE TECNICO	2
B1	OPERATORE AMMINISTRATIVO	1
	TOTALE	8