

ALLEGATO "A"

COMUNE DI TERNI
DIREZIONE ATTIVITA' FINANZIARIE

**PIANO ESECUTIVO DI GESTIONE
2019 - 2021**

Adottato con deliberazione di Giunta comunale n. 222 del 1/08/2019

SEZIONE I

- ORGANIGRAMMA
- SINTESI OBIETTIVI STRATEGICI (DUP 2019-2023)
- OBIETTIVI DI STRUTTURA DI PRIMO LIVELLO (PDO 2019-2021)

SEZIONE II

- A - PARTE ENTRATE
- B - PARTE SPESE - RISORSE UMANE E FINANZIARIE PER DIREZIONI
 - 01 - Direzione Affari Istituzionali e Generali
 - 02 - Direzione Polizia Locale - Mobilità
 - 03 - Direzione Servizi Digitali - Innovazione
 - 04 - Direzione Personale - Organizzazione
 - 05 - Direzione Attività Finanziarie
 - 06 - Direzione Welfare
 - 07 - Direzione Istruzione - Cultura
 - 08 - Direzione Economia e Lavoro - Promozione del Territorio
 - 09 - Direzione Pianificazione Territoriale - Edilizia Privata
 - 10 - Direzione Lavori Pubblici - Manutenzioni
 - 11 - Direzione Ambiente

- **ORGANIGRAMMA**
- **SINTESI OBIETTIVI STRATEGICI (DUP 2019-2023)**
- **OBIETTIVI DI STRUTTURA DI PRIMO LIVELLO (PDO 2019-2021)**



SEZIONE I

Organigramma

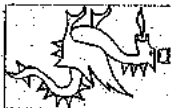

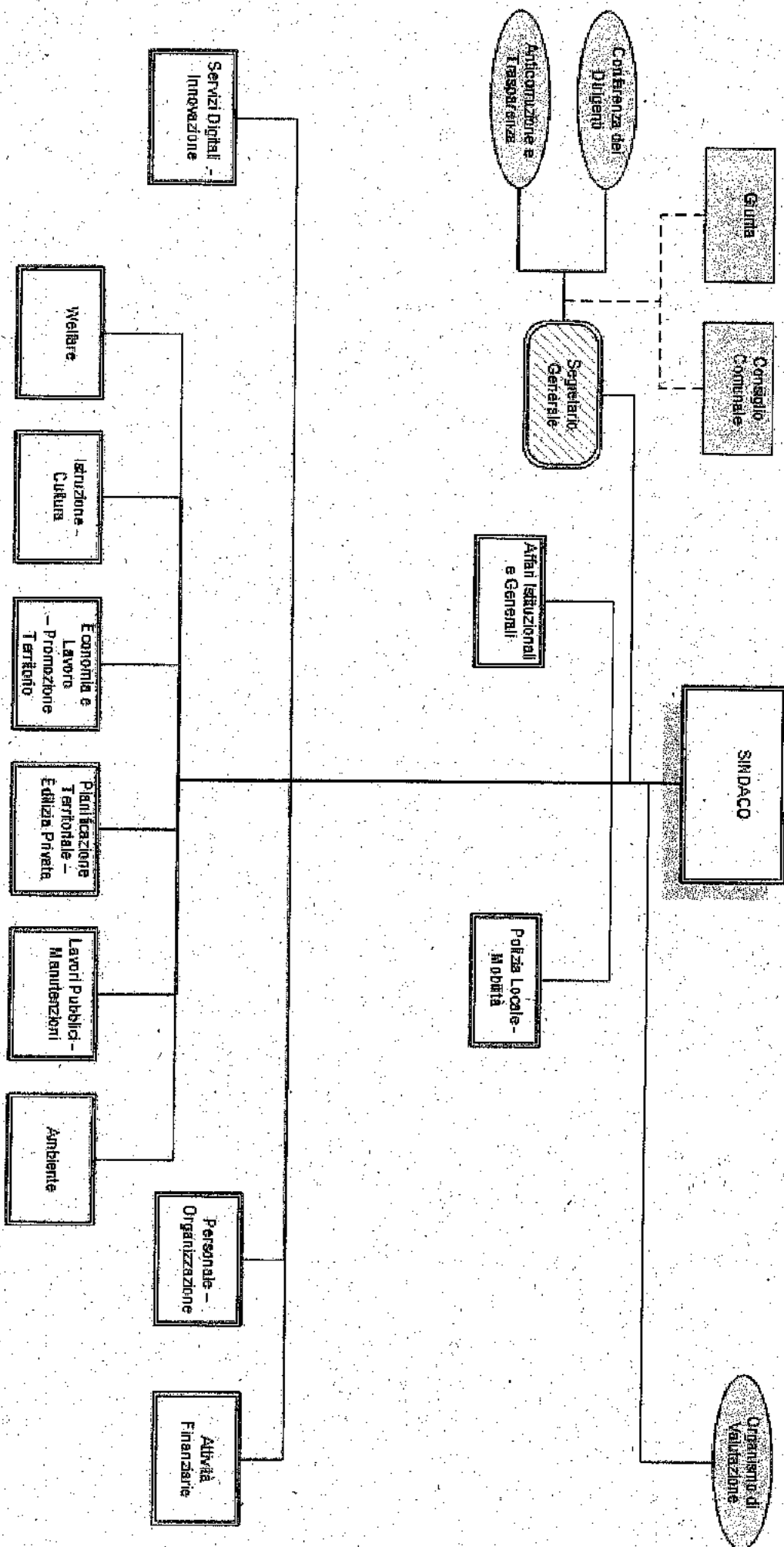

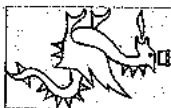

**Sintesi obiettivi strategici
(DUP 2019-2023)**

6.01	La Riqualificazione della città e del territorio	Melasecche	
6.02	Il patrimonio immobiliare, risorsa collettiva	Sindaco	
6.03	Contentitori e monumenti, elementi del bello	Melasecche	
6.04	Opere pubbliche patrimonio comune	Melasecche	
6.05	Rivitalizzazione del piano regolatore e della pianificazione attuativa	Melasecche	
6.06	Viabilità sicura	Salvati	
7.01	Piano Straordinario per l'Ambiente	Salvati	
7.02	Una nuova strategia per la qualità dell'aria	Salvati	
7.03	Il suolo e l'acqua come risorse e non come problemi	Salvati	
7.04	Dalla difficoltà nella gestione del rifiuto alla sua valorizzazione	Salvati	
7.05	La criticità ambientale nella conca ternana come opportunità di rilancio del territorio	Salvati	
7.06	Piano pilota di tutela ambientale mediante la riqualificazione del patrimonio arboreo della città	Salvati	
7.07	Piano per la cura e la rigenerazione sostenibile del verde e delle aree di pregio naturalistico e paesaggistico	Salvati	
7.08	Piano Urbano della Mobilità Sostenibile	Salvati	
7.09	Smart buildings & Smart Grid, per una città più vivibile	Salvati	
7.10	Illuminazione pubblica, la sicurezza e la vivibilità notturna con le moderne tecnologie a LED	Salvati	
8.01	Il ruolo della famiglia	Cecconi	
8.02	La sussidiarietà orizzontale, risorsa della comunità	Cecconi	
8.03	Ricognizione della governance	Cecconi	
8.04	Ripensamento globale	Cecconi	
8.05	La partecipazione, welfare urbano e di comunità	Cecconi	
9.01	Città strategica dell'Italia centrale	Melasecche	
9.02	Rivitalizzazione degli asset strategici	Melasecche	
9.03	Valorizzazione delle reti infrastrutturali ai fini dello sviluppo urbanistico	Melasecche	
9.04	Cooperazione internazionale e gemellaggi	Alessandri	

**Obiettivi di struttura di primo livello
(PDO 2019-2021)**

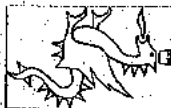

01 - DIREZIONE AFFARI ISTITUZIONALI E GENERALI

Missione Programma	Indirizzo strategico Obiettivo strategico Obiettivo operativo	Obiettivo di struttura di primo livello
<p>01 - Servizi istituzionali, generali e di gestione 02 Segreteria Generale</p>	<p>2.01.01 Ottimizzazione dei tempi tecnici tra l'adozione degli atti deliberativi, di GC e CC, e la loro pubblicazione all'Albo Pretorio on line e sul Sito Istituzionale per la massima trasparenza, efficienza ed efficacia dell'attività amministrativa, nonché per favorire una facile e veloce consultazione esterna da parte di cittadini interessati alla vita amministrativa e politica dell'Ente.</p>	<p>01/01 Automazione dei lavori della Giunta e del Consiglio, dell'iter procedimentale per l'adozione degli atti politici e conseguente de materializzazione (01-02-02.01.01-01/01)</p>
<p>01 - Servizi istituzionali, generali e di gestione 10 - Risorse umane</p>	<p>2.01.04 Migliorare il funzionamento della macchina comunale attraverso la completa attuazione del nuovo assetto organizzativo.</p>	<p>01/02 Centralizzazione delle procedure di gare e appalti, nonché degli acquisti (MEPA e CONSIP) (01-10-02.01.04-01/02)</p>
<p>01 - Servizi istituzionali, generali e di gestione 08 - Statistica e sistemi informativi</p>	<p>2.01.16 Partecipazione attiva, in sinergia con altri soggetti istituzionali (Istat regionale, Usci, Sistema scolastico, altri Enti territoriali) alla definizione di lavori per lo sviluppo e la diffusione della cultura statistica.</p>	<p>01/03 Azioni sul territorio di diffusione della cultura statistica (01-08-02.01.16-01/03)</p>
<p>01 - Servizi istituzionali, generali e di gestione 08 - Statistica e sistemi informativi</p>	<p>2.02.01 Riorganizzazione dei beni e servizi digitali. Consolidamento degli esistenti. Introduzione di nuovi servizi.</p>	<p>01/04 Progetto in collaborazione con la Direzione sistemi informativi. Istanze on line. Cambio di residenza. Collaborazione con la direzione sistemi informativi, con l'attivazione di una procedura telematica guidata grazie alla quale sarà possibile acquisire tutte le informazioni necessarie all'istruzione della pratica senza dover chiedere integrazioni all'utente (01-08-02.02.01-01/04)</p>
<p>01 - Servizi istituzionali, generali e di gestione 01 - Organi istituzionali</p>	<p>2.04.05 Potenziamiento e semplificazione degli strumenti di comunicazione, prevedendo l'aggiornamento dei contenuti tematici e l'organizzazione di nuove sezioni ad hoc.</p>	<p>01/05 Campagna informativa per diffondere l'uso dei servizi anagrafici online finora attivati: certificati anagrafici, servizio prenotazione appuntamenti per rilascio CIE e cambi di residenza, pagamento tramite la piattaforma Pago Pa (01-01-02.04.05-01/05)</p>

02 - DIREZIONE POLIZIA LOCALE - MOBILITA'

Riferimenti DUP	Indirizzo strategico Obiettivo strategico Obiettivo operativo	Obiettivo di struttura di primo livello
03 - Ordine pubblico e sicurezza 01 - Polizia Locale e Amministrativa	3.01.02 - Potenziamnto dei controlli notturni nelle zone della socializzazione e nei quartieri a maggior rischio concentrando la gestione con tutte le forze dell'Ordine. 2.05.02 - Attuazione del Programma Agenda Urbana per lo sviluppo urbano sostenibile (asse 6/7 POR FESR - POR FSE UMBRIA 2014 / 2020) e partecipazione ai tavoli tecnici di lavoro sulle linee di programmazione della futura Agenda Urbana nell'ambito della programmazione comunitaria 2021 -2027.	01/01 Potenziamnto dei controlli e dei livelli di sicurezza presso i plessi scolastici - Progetto scuole sicure - (03-01-03.01.02.01/01)
14 - Sviluppo economico e competitività 01 - Industria, PMI e Artigianato		01/02 Progettazione e realizzazione di interventi migliorativi della mobilità urbana (PUMS) anche con manutenzioni specifiche e programmate della segnaletica orizzontale e verticale (1-4-01-02.05.02-01/02)

03 - DIREZIONE SERVIZI DIGITALI - INNOVAZIONE

Missione Programma	Riferimenti DUP	Iniziativa, Unità di Obiettivo strategico Obiettivo operativo	Obiettivo di risultato e di primo livello
<p>01 - Servizi istituzionali, generali e di gestione 01 - Organi istituzionali</p>	<p>2.05.02 - Attuazione del Programma Agenda Urbana per lo sviluppo urbano sostenibile (asse 6/7 POR FESR - POR FSE UM/BR/A 2014 / 2020) e partecipazione ai tavoli tecnici di lavoro sulle linee di programmazione della futura Agenda Urbana nell'ambito della programmazione comunitaria 2021-2027.</p>	<p>03/01 Coordinamento ed attivazione del Programma di Interventi Agenda urbana (01-01-02.05.02-03/01)</p>	
<p>01 - Servizi istituzionali, generali e di gestione 08 - Statistica e sistemi informativi</p>	<p>02.02-05 Realizzazione Sistema integrato Sportelli</p>	<p>03/02 Progettazione sistema integrato Sportelli (01-08-02.02.05 - 03/02)</p>	
<p>01 - Servizi istituzionali, generali e di gestione 08 - Statistica e sistemi informativi</p>	<p>1.01-21 Attivazione Sistemi Pagamenti On-line e portale del contribuente per facilitare e velocizzare i versamenti delle somme a favore dell'amministrazione comunale e il puntuale riscotto</p>	<p>03/03 Attivazione servizi di pagamento su PagoPA (01-08-01.01.21-03/03)</p>	
<p>03 - Ordine pubblico e sicurezza 02 - Sistema integrato di sicurezza urbana</p>	<p>1.03-01 Protocollo istituzionale sulla sicurezza con Prefettura, Forze dell'Ordine, Forze Armate per l'attivazione del Piano Strade Sicure</p>	<p>03/04 Approvazione di un protocollo di intesa con i privati per l'installazione di telecamere per la videosorveglianza (03-02-01.03.01-03/04)</p>	

04 - DIREZIONE PERSONALE - ORGANIZZAZIONE

Missione Proiezione Programma	Materie DUE	Obiettivo di struttura di primo livello
<p>01 - Servizi istituzionali, generali e di gestione 10 - Risorse umane</p>	<p>2.01.05 - Rafforzare l'organico dell'Ente attraverso l'attuazione del Piano triennale del fabbisogno di personale 2019-2021 e dei relativi Piani assunzionali per le annualità di riferimento svolgendo e portando a compimento le relative procedure concorsuali, comprese quelle della stabilizzazione dei precari e le progressioni tra le aree.</p>	<p>04/01 Attuazione del Piano del fabbisogno del personale con l'effettuazione di tutte le procedure concorsuali ivi previste (01-10-02.01.05-04/01)</p>
<p>01 - Servizi istituzionali, generali e di gestione 10 - Risorse umane</p>	<p>2.01.11 - Prevedere un sistema diverso di organizzazione del Servizio usciereato anche ricorrendo a prestazioni di servizio esterne.</p>	<p>04/02 Effettuazione gara per il servizio di usciereato (01-10-02.01.11-04/02)</p>
<p>01 - Servizi istituzionali, generali e di gestione 10 - Risorse umane</p>	<p>2.01.12 - Aggiornamento del codice di comportamento anche alla luce dei nuovi strumenti di comunicazione di massa.</p>	<p>04/03 Aggiornamento del codice di comportamento (01-10-02.10.12-04/03)</p>
<p>01 - Servizi istituzionali, generali e di gestione 10 - Risorse umane</p>	<p>2.01.08 - Garantire una gestione efficace ed efficiente degli aspetti giuridici, economici e contrattuali del personale con particolare riferimento all'applicazione del nuovo CCNL del Comparto Funzioni locali.</p>	<p>04/04 Formulazione e sottoscrizione del nuovo contratto collettivo decentrato integrativo, e aggiornamento dei vari regolamenti relativi al personale (orario lavoro, progressioni orizzontali, polizia municipale, incentivi tecnici, welfare integrativo, ecc.) (01-10-02.01.08-04/04)</p>

05 - DIREZIONE ATTIVITA' FINANZIARIE

Missione Programma	Riferimenti DUP	Indirizzo Strategico Obiettivo strategico Obiettivo operativo	Obiettivo di struttura di primo livello
01 - Servizi istituzionali, generali e di gestione. 03 - Gestione economica, finanziaria, programmazione e provveditorato.	1.01-01 - Attuazione delle misure di risanamento del bilancio comunale previste nel Bilancio stabilmente riequilibrato 2018-2020 nel rispetto dei limiti di spesa in esso individuati e nel rispetto dell'art. 259 del Tuel "attuazione delle entrate proprie".	05/01 Coordinamento e raccordo dell'attività della Direzione con le altre direzioni dell'Ente ai fini della predisposizione del bilancio pluriennale 2020/2022 (01-03-01.01-05/01)	
01 - Servizi istituzionali, generali e di gestione. 03 - Gestione economica, finanziaria, programmazione e provveditorato.	1.01-08 - Con riferimento alla Società Farmacia Terni Srl, adozione delle operazioni di risanamento, ristrutturazione e contenimento dei costi di cui alle D.C.C. n. 32/2018 e 17/2018.	05/02 Copertura della perdita registrata alla data del 31/12/2018 e risanamento della società con l'obiettivo di giungere al pareggio entro 3 esercizi (01-03-01.01-08-05/02)	
01 - Servizi istituzionali, generali e di gestione. 04 - Gestione delle entrate tributarie e fiscali	1.01-10 - Definizione di un nuovo modello di governance tra il Comune socio e le proprie società partecipate attraverso il miglioramento del Nuovo modello organizzativo, attuazione dei controlli ai sensi del Regolamento approvato con D.C.C. n. 113 del 02.04.2019, definizione e attuazione delle direttive in funzione del vigente ordinamento comunitario e nazionale.	05/03 Definizione modello di governance e attuazione delle disposizioni normative in materia di controlli (01-04-01.01-10-05/03)	
01 - Servizi istituzionali, generali e di gestione. 04 - Gestione delle entrate tributarie e fiscali	1.01-16 - Potenziamnto dell'attività di recupero dell'evasione fiscale dei tributi comunali al fine di reperire le risorse fondamentali per il riequilibrio del bilancio comunale a seguito del dissesto finanziario. 1.01-20 - Puntuale istrizione delle istanze trasmesse dall'OSL (in particolare richieste di rimborso (C/MU-TASI-TARI) insinuate nella procedura concorsuale per favorire l'eliminazione del debito progressivo (ovvero al 31/12/2017) congiuntamente all'attività di recupero evasione fiscale di cui sopra	05/04 Approvazione di un protocollo di intesa con i privati per l'installazione di telecamere per la videosorveglianza (01-04-01.01-16-05/04)	
01 - Servizi istituzionali, generali e di gestione. 04 - Gestione delle entrate tributarie e fiscali		05/05 Definizione della massa passiva dell'Ente con l'obiettivo di liquidare i debiti del dissesto (01-04-01.01-20-05/05)	

06 - DIREZIONE WELFARE

Missione Programma	Riferimenti POR	Indirizzo strategico Obiettivo strategico Obiettivo operativo	Obiettivo di struttura di primo livello
12 - Diritti sociali, Politiche sociali e famiglia 05 - Interventi per le famiglie	08.01.04 - Attuazione progettualità previste dal Programma multi-tematico per lo sviluppo urbano sostenibile - Agenda Urbana - FSE	06/01 Attuazione progettualità previste nel Programma Agenda Urbana sottoscritto con la Regione Umbria (12-05-08.01.04-06/01)	
12 - Diritti sociali, Politiche sociali e famiglia 02 - Interventi per la disabilità	08.01.03 - Attuazione dei programmi finanziati con il FSE 2014-2020	06/02 Attuazione progettualità previste negli Accordi sottoscritti con la Regione Umbria Programma POR FSE 2014-2020 (12-02-08.01.03-06/02)	
12 - Diritti sociali, Politiche sociali e famiglia 03 - Interventi per gli anziani	08.01.06 - Investimento attivo e solidarietà intergenerazionale tramite l'ampiammento della rete dei Centri Sociali attraverso l'allineamento temporale delle scadenze degli accordi attuativi all'anno 2020. Attività di monitoraggio e verifica dei programmi delle associazioni, emissione avviso pubblico per l'attribuzione delle sedi.	06/03 Favorire l'investimento attivo della popolazione (12-03-08.01.06-06/03)	
12 - Diritti sociali, Politiche sociali e famiglia 06 - Interventi per il diritto alla casa	08.04.07 - Valutazione parametri nuovo bando per assegnazione degli alloggi di Edilizia Residenziale Sociale Pubblica ai sensi della L.R. 23/2003 e ssrnenti. Potenziammento dello Sportello per l'ascolto e il monitoraggio. Programma "Case popolari sfide zero."	06/04 Assegnazione alloggi di ERS (12-06-08.04.07-06/04)	

07 - DIREZIONE ISTRUZIONE - CULTURA

Missione Programma	referenti OUP	Indirizzo, Strategie, Obiettivi, Strategie Obiettivo operativo	Obiettivo di struttura di primo livello
04 - Istruzione e diritto allo studio 04 - Istruzione universalità	04.01.01 Promuovere attività ed eventi che valorizzino il territorio e la ricerca.	04.01.01 Promuovere attività ed eventi che valorizzino il territorio e la ricerca.	07/01 Seminari incontri pubblici eventi e iniziative finalizzate alla valorizzazione del territorio e della ricerca (04-04-04.01.01-07/01)
04 - Istruzione e diritto allo studio 01 - Istruzione prescolastica	04.01.01 Promuovere attività ed eventi che valorizzino il territorio e la ricerca.	04.01.01 Promuovere attività ed eventi che valorizzino il territorio e la ricerca.	07/02 Organizzazione di laboratori e attività fuori orario di frequenza (pomeridiani/serali) per implementazione e innovazione offerta educativa (04-01-04.01.01-07/02)
05 - Tutela e valorizzazione dei beni e delle attività culturali 01 - Valorizzazione dei beni di interesse storico	05.04.03 Recupero e digitalizzazione materiale documentario (periodici: 800 di interesse locale, fondi fotografici, fondi di pregio).	05.04.03 Recupero e digitalizzazione materiale documentario (periodici: 800 di interesse locale, fondi fotografici, fondi di pregio).	07/03 Pubblicazione online materiale documentario (05-01-05.04.03-07/03)
05 - Tutela e valorizzazione dei beni e delle attività culturali 02 - Attività culturali e interventi diversi nel settore culturale	05.04.03 Recupero e digitalizzazione materiale documentario (periodici: 800 di interesse locale, fondi fotografici, fondi di pregio).	05.04.03 Recupero e digitalizzazione materiale documentario (periodici: 800 di interesse locale, fondi fotografici, fondi di pregio).	07/04 Elaborazione ed attivazione degli interventi previsti nell'azione 6.4.1. di Agenda Urbana (05-02-05.04.03-07/04)

08 - DIREZIONE ECONOMIA E LAVORO - PROMOZIONE DEL TERRITORIO

Missione Programma	Riferimenti DUP	Indirizzo strategico Obiettivo strategico Obiettivo operativo	Obiettivo di struttura di primo livello
<p>14 - Sviluppo economico e competitività</p> <p>02 - Commercio - reti distributive - tutela dei consumatori</p>	<p>2.05.03 Implementazione delle procedure telematiche per l'attrazione e la gestione amministrativa degli esercizi commerciali, artigianali e ricettivi.</p>	<p>08/01 Ampliamento della modulistica telematica (14-02-02.02.03-08/01)</p>	
<p>07 - Turismo</p> <p>01 - Sviluppo e valorizzazione del turismo</p>	<p>05.02.02 Nuovo progetto culturale -turistico, anche attingendo ed integrando esperienze attuali, che sta in grado di mettere in rete i territori circostanti, i luoghi e gli itinerari del Grand Tour e dei Plenaristi della Valle del Nera, le nuove rotte turistico-sportive, il turismo religioso, con la terra dei Santi, Carsulda, la montagna di Sant'Erasmo e l'osservatorio astronomico, i poli museali del territorio, le varie manifestazioni storiche ed eno-gastronomiche.</p>	<p>08/02 Sperimentazione del nuovo sito istituzionale del turismo del Comune di Terni ed implementazione dei contenuti multimediali e/o testuali, bilingue, in italiano ed in inglese, redatti dalla direzione (07-01-05.02.02-08/02)</p>	
<p>06 - Politiche giovanili, Sport e tempo libero</p> <p>01 - Sport e tempo libero</p>	<p>5.03.07 Costruzione di un piano dell'offerta degli eventi sportivi, con particolare riferimento ai Mondiali 2021 di Tiro con l'arco, ai Mondiali di Scherma paralimpica 2021, ai Mondiali di Canottaggio 2021.</p>	<p>08/03 Progettazione e potenziamento dell'offerta sportiva e formativa presso tutte le strutture coperte e non del territorio comunale e provinciale (06-01-05.03.07-08/03)</p>	
<p>07 - Turismo</p> <p>01 - Sviluppo e valorizzazione del turismo</p>	<p>5.02.03 Promozione di un polo di attrazione turistico-sportiva per sport outdoor o estremi, anche prevedendo la creazione di parchi tematici, coordinandosi con le realtà della Valnerina ternana.</p>	<p>Implementazione e monitoraggio dell'attività dello IAT (Ufficio Informazioni Turistiche)</p>	

09 - DIREZIONE PIANIFICAZIONE TERRITORIALE - EDILIZIA PRIVATA

Missione Programmata	Riferimenti DUP	Indirizzo strategico Obiettivo strategico Obiettivo operativo	Obiettivo di struttura di primo livello
<p>08. Assetto del territorio ed edilizia abitativa 01 - Urbanistica e assetto del territorio</p>	<p>01.02.02 Semplificazione dei procedimenti istruttori edilizi attraverso lo snellimento delle procedure e la gestione telematica delle istanze.</p>	<p>09/01 Incrementare il numero dei procedimenti ed il numero delle pratiche gestite esclusivamente con il mezzo telematico, attraverso il portale VBG del SUAPE (08-01-01.02.02-09/01)</p>	
<p>08. Assetto del territorio ed edilizia abitativa 01 - Urbanistica e assetto del territorio</p>	<p>01.02.04 Individuazione ambiti e nuclei di rigenerazione per l'attuazione di interventi di recupero del patrimonio edilizio esistente, ai fini del rilancio delle attività produttive (riferimento PRAVI - piano recupero aree e volumi inutilizzati)</p>	<p>09/02 Nell'ambito del PRAVI (piano recupero aree e volumi inutilizzati), riqualificazione dell'area adiacente alla stazione ferroviaria di Terni (cd. "piazzetta dell'innovazione") (08-01-01.02.04-09/02)</p>	
<p>08. Assetto del territorio ed edilizia abitativa 01 - Urbanistica e assetto del territorio</p>	<p>01.02.06 Revisione del piano regolatore generale in allineamento con la normativa sopravvenuta</p>	<p>09/03 Revisione ed aggiornamento del Piano regolatore generale (08-01-01.02.06-09/03)</p>	
<p>08. Assetto del territorio ed edilizia abitativa 01 - Urbanistica e assetto del territorio</p>	<p>06.05.06 Programmazione, progettazione e gestione del PEEP a PAIP. Gestione istanze di trasformazioni del diritto di superficie in diritto di proprietà immobili PEEP e PAIP</p>	<p>09/04 Accordo di rigenerazione urbana per i complessi edilizi PEEP realizzati e/o gestiti da A.T.E.R. e relativa trasformazione del diritto di superficie in diritto di proprietà (08-01-06.05.06-09/04)</p>	

10 - DIREZIONE LAVORI PUBBLICI - MANUTENZIONI

Missione Programmata	Riferimenti DUP	Indirizzo, strategia, Obiettivo strategico, Obiettivi operativi	Obiettivo di struttura di primo livello
<p>10 Trasporti e diritto alla mobilità 05 Viabilità e infrastruttura stradali</p>	<p>6.06.01 Interventi di recupero funzionale di alcune vie cittadine: Via F° Maggio, Via XX Settembre, Via Lungonera, Via Di Vittorio, Via Branante, via Gabellata (piazzi/ parcheggio)</p>	<p>10/01 Interventi di recupero funzionale di importanti tratti di viabilità urbana (10-05-06,06,01-10/01)</p>	
<p>10 Trasporti e diritto alla mobilità 05 Viabilità e infrastruttura stradali</p>	<p>6.06.02 Completamento asse viario Gabellata/ Maratta. Progettazione ed esecuzione lavori</p>	<p>10/02 Completamento dell'asse viario del cavalcavia sulla SS.675 Collegamento Gabellata - Maratta (10-05-06,06,02-10/02)</p>	
<p>17 Energia e diversificazione delle fonti energetiche 01 Fondi energetiche</p>	<p>7.09.02 Adesione alle proposte private di installazione gratuita di colonnine di ricarica per veicoli elettrici, con scelta ottimizzata della mappa di parcheggi e ammodernamento della distribuzione elettrica territoriale (sottostazioni elettriche ASM Terni S.p.A.)</p>	<p>10/03 Pianificazione territoriale per l'installazione di ricariche veicolari elettriche a totale carico degli operatori privati in corso di selezione per manifestazione di interesse (17-01-07,09,02-10/03)</p>	
<p>10 Trasporti e diritto alla mobilità 05 Viabilità e infrastruttura stradali</p>	<p>7.08.02 POR FERS 2014 - 2020 - Programma Agenda Urbana Asse VI - Azione 6.3.1 Progettazione e realizzazione rete piste ciclabili; quattro velo stazioni; nodi intermodali di servizio della mobilità ciclistica</p>	<p>10/4 Progettazione e Realizzazione di n. 4 velostazioni da realizzarsi in punti strategici legati al piano di mobilità sostenibile per il ricovero in strutture protette e sorvegliate di bici dei privati cittadini. Progettazione e realizzazione di n. 2/3 piste ciclabili tra via Lungonera Savoia - Pista ciclabile centro-Ospedale - ciclabile Corso del Popolo Città dello Sport (10-05-07,08,02-10/04)</p>	

11 - DIREZIONE AMBIENTE

Riassetto DUP		
Missione Programma	Indirizzo strategico Obiettivo strategico Obiettivo operativo	Obiettivo di struttura al primo livello
<p>09 Sviluppo sostenibile e tutela del territorio dell'ambiente</p> <p>02 Tutela, valorizzazione e recupero ambientale</p>	<p>7.03.01 Attuazione dei programmi di bonifiche comunali, con particolare riguardo agli interventi nei SIN Terni-Papigno, Area ASM TR017, aree a forte presunzione di contaminazione</p>	<p>11/01 Bonifica e parziale demolizione dell'Edificio F degli ex stabilimenti elettrochimici di Papigno (09-02-07.03.01-11/01)</p>
<p>09 Sviluppo sostenibile e tutela del territorio dell'ambiente</p> <p>02 Tutela, valorizzazione e recupero ambientale</p>	<p>7.03.01 Attuazione dei programmi di bonifiche comunali, con particolare riguardo agli interventi nei SIN Terni-Papigno, Area ASM TR017, aree a forte presunzione di contaminazione</p>	<p>11/02 Attuazione delle misure di prevenzione presso l'ex discarica di Voc. Valle (09-02-07.03.01-11/02)</p>

- **A - PARTE ENTRATE**
- **B - PARTE SPESE - RISORSE UMANE E FINANZIARIE PER DIREZIONI**

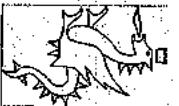

SEZIONE II

A - PARTE ENTRATE

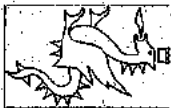

COMUNE DI TERNI		Bilancio di previsione D.Lgs 118 analitico - ENTRATE (anno 2019)				
TITOLO	CATEGORIA	CODICE CAPITOLO	DENOMINAZIONE	RESIDUI PRESUNTI AL TERMINE DELL'ESERCIZIO PRECEDENTE QUELLO CUI SI RIFERISCE IL BILANCIO	PREVISIONI DEFINITIVE DELL'ANNO PRECEDENTE QUELLO CUI SI RIFERISCE IL BILANCIO	PREVISIONI DEL BILANCIO PLURIENNALE
					Previsioni dell'anno cui si riferisce il bilancio 2020	Previsioni dell'anno 2021
			Fondo pluriennale vincolato per spese correnti	2.816.337,38	3.867.581,96	2.097.073,73
			Fondo pluriennale vincolato per spese in conto capitale	4.730.474,16	8.476.474,14	489.046,58
			Fondo pluriennale vincolato attività finanziarie	0,00	0,00	0,00
			Utilizzo avanzo di Amministrazione	11.918.250,36	6.508.546,27	0,00
			- di cui avanzo vincolato utilizzato anticipatamente	0,00	6.508.546,27	0,00
			Fondo di Cassa all'1/1'esercizio di riferimento	1.447.572,99	661.602,11	0,00
TITOLO 1: Entrate correnti di natura tributaria, contributiva e perequativa						
Imposte, tasse e proventi assimilati						
CATEGORIA 6: Imposta municipale propria						
1	101	6	I.U.C. - QUOTA TA.SI SU ABITAZIONI PRINCIPALI E ALTRI IMMOBILI	66.681,61	2.000.000,00	1.650.000,00
1	101	6	I.U.C. - IM.U. SPERIMENTALE - FATTISPECIE DIVERSA DA ABITAZIONE PRINCIPALE - I.U.C. - IM.U. SPERIMENTALE - FATTISPECIE DIVERSA DA ABITAZIONE PRINCIPALE	1.039.387,00	21.500.000,00	21.650.000,00
Totale CATEGORIA 6 - Imposte, municipalità propria				1.106.068,61	23.500.000,00	23.300.000,00
CATEGORIA 8: Imposta comunale sugli immobili (ICI)						
1	101	8	I.C.I. E IM.U. - GETTITO QUOTA ANNI PRECEDENTI - I.C.I./GETTITO QUOTA ANNI PRECEDENTI	12.488.856,31	4.000.000,00	3.500.000,00
Totale CATEGORIA 8 - Imposta comunale sugli immobili (ICI)				12.488.856,31	4.000.000,00	3.500.000,00
CATEGORIA 16: Addizionale comunale IRPEF						
1	101	16	ADDITIONALE COMUNALE I.R.P.E.F.	8.644.069,61	10.242.690,00	10.653.968,00
Totale CATEGORIA 16 - Addizionale comunale IRPEF				8.644.069,61	10.242.690,00	10.653.968,00
CATEGORIA 41: Imposta di soggiorno						
1	101	41	IMPOSTA DI SOGGIORNO	73.027,00	150.000,00	300.000,00
Totale CATEGORIA 41 - Imposta di soggiorno				73.027,00	150.000,00	300.000,00
CATEGORIA 51: Tassa smaltimento rifiuti solidi urbani						
1	101	51	TARI - Tassa smaltimento rifiuti solidi urbani	25.951.028,81	22.010.795,89	22.010.795,89
1	101	51	TARSU - RECUPERO EVASIONE ANNI PRECEDENTI	40.178,13	0,00	0,00
Totale CATEGORIA 51 - Tassa smaltimento rifiuti solidi urbani				25.991.206,94	22.010.795,89	22.010.795,89
CATEGORIA 52: Tassa occupazione spazi e aree pubbliche						
Totale CATEGORIA 52 - Tassa occupazione spazi e aree pubbliche				48.002.002,83	0,00	0,00

COMUNE DI TERNI

Bilancio di previsione D.lgs 118 analitico - ENTRATE (anno 2019)

TITOLO	TIPOLOGIA	CATEGORIA	CODICE CAPITOLO	DENOMINAZIONE	RESIDUI PRESUNTI AL TERMINE DELL'ESERCIZIO PRECEDENTE QUELLO CUI SI RIFERISCE IL BILANCIO	PREVISIONI DEFINITIVE QUELLO CUI SI RIFERISCE IL BILANCIO	PREVISIONI DEL BILANCIO PLURIENNALE		
							Previsioni dell'anno cui si riferisce il bilancio	Previsioni dell'anno 2020	Previsioni dell'anno 2021
1	101	52	000800000	T.O.S.A.P. - T.O.S.A.P./GETTITO BASE	1.134.606,39	0,00	0,00	0,00	0,00
					Cassa	1.134.606,39			
1	101	52	000800120	T.O.S.A.P. - GESTIONE ORDINARIA	300.077,68	925.000,00	925.000,00	925.000,00	925.000,00
					competenza	925.000,00			
					cassa	1.225.077,68			
1	101	52	000900140	T.O.S.A.P. - VERIFICA E CONTROLLO	294.091,98	450.000,00	450.000,00	450.000,00	450.000,00
					competenza	450.000,00			
					cassa	619.091,98			
1	101	52	000820000	T.O.S.A.P./QUOTA ANNI PRECEDENTI	1.316.373,41	0,00	0,00	0,00	0,00
					competenza	0,00			
					cassa	1.316.373,41			
1	101	52	000910000	TOSAP - PASSI CARRABILI	67.799,85	0,00	0,00	0,00	0,00
					competenza	0,00			
					cassa	367.799,85			
				Totale CATEGORIA 52 - Tassa occupazione spazi e aree pubbliche	3.112.949,31	1.375.000,00	1.375.000,00	1.375.000,00	1.375.000,00
					competenza	1.375.000,00			
					cassa	4.662.949,31			
				Totale CATEGORIA 53 - Imposta comunale sulla pubblicità e diritto sulle pubbliche affissioni	1.844.454,21	0,00	0,00	0,00	0,00
					competenza	0,00			
					cassa	1.844.454,21			
1	101	53	000100000	IMPOSTA SULLA PUBBLICITA' E DIR. PUBBL. AFFISSIONI - IMPOSTA SULLA PUBBLICITA'	405.291,50	1.350.000,00	1.350.000,00	1.350.000,00	1.350.000,00
					competenza	1.350.000,00			
					cassa	1.755.291,50			
1	101	53	000100120	IMPOSTA SULLA PUBBLICITA' E DIR. PUBBL. AFFISSIONI - GESTIONE ORDINARIA	330.844,13	350.000,00	350.000,00	350.000,00	350.000,00
					competenza	350.000,00			
					cassa	100.800,00			
1	101	53	000110000	IMPOSTA SULLA PUBBLICITA' / GETTITO ACCERTAMENTO E REVISIONE	226.338,09	0,00	0,00	0,00	0,00
					competenza	0,00			
					cassa	226.338,09			
				Totale CATEGORIA 53 - Imposta comunale sulla pubblicità e diritto sulle pubbliche affissioni	2.806.727,93	1.850.000,00	1.850.000,00	1.850.000,00	1.850.000,00
					competenza	1.850.000,00			
					cassa	4.256.727,93			
				Totale CATEGORIA 97 - Altre accise n.a.c.	670,00	500,00	500,00	500,00	500,00
					competenza	500,00			
					cassa	1.170,00			
				Totale CATEGORIA 97 - Altre accise n.a.c.	670,00	500,00	500,00	500,00	500,00
					competenza	500,00			
					cassa	1.170,00			
				Totale CATEGORIA 99 - Altre imposte, tasse e proventi n.a.c.	195.253,07	0,00	0,00	0,00	0,00
					competenza	0,00			
					cassa	195.253,07			
				Totale CATEGORIA 99 - Altre imposte, tasse e proventi n.a.c.	195.253,07	0,00	0,00	0,00	0,00
					competenza	0,00			
					cassa	195.253,07			
				Totale TIPOLOGIA 101 - Imposte, tasse e proventi assimilati	54.418.828,78	80.937.790,22	81.074.056,39	81.094.056,39	81.074.056,39
					competenza	80.937.790,22			
					cassa	135.492.884,17			

Utente: Lacroci Maria Grazia, Data di stampa: 30/07/2019

COMUNE DI TERNI

Bilancio di previsione D.Lgs 118 art.106 - ENTRATE (anno 2019)

TITOLO	TIPOLOGIA	CATEGORIA	CODICE CAPITOLO	DENOMINAZIONE	RESIDUI PRESUNTI AL TERMINO DEL L'ESERCIZIO PRECEDENTE QUELLO CUI SI RIFERISCE IL BILANCIO	PREVISIONI DEFINITIVE DELL'ANNO PRECEDENTE QUELLO CUI SI RIFERISCE IL BILANCIO	PREVISIONI DEL BILANCIO PLURIENNALE	Previsioni dell'anno 2020	Previsioni dell'anno 2021
1	101	52	000800000	T.O.S.A.P. - T.O.S.A.P. / GETTITO BASE	1.134.606,39	0,00	0,00	0,00	0,00
					competenza				
					cassa	1.134.606,39			
1	101	52	000800120	T.O.S.A.P. - GESTIONE ORDINARIA	300.077,66	925.000,00	925.000,00	925.000,00	925.000,00
					competenza				
					cassa	925.000,00			
1	101	52	000800140	T.O.S.A.P. - VERIFICA E CONTROLLO	294.091,96	450.000,00	325.000,00	325.000,00	325.000,00
					competenza				
					cassa	325.000,00			
1	101	52	000820000	T.O.S.A.P. / QUOTA ANNI PRECEDENTI	1.316.373,41	0,00	0,00	0,00	0,00
					competenza				
					cassa	1.316.373,41			
1	101	52	000910000	TOSAP - PASSI CARRABILI	67.799,85	0,00	0,00	0,00	0,00
					competenza				
					cassa	300.000,00		300.000,00	300.000,00
					cassa	367.799,85			
				Totale CATEGORIA 52 - Tasse occupazione spazi e aree pubbliche	3.112.949,31	1.375.000,00	1.550.000,00	1.550.000,00	1.550.000,00
					competenza				
					cassa	1.550.000,00			
					cassa	4.662.949,31			
				Totale CATEGORIA 53 - Imposte comunali sulla pubblicità e diritto sulle pubbliche affissioni	1.844.454,21	0,00	0,00	0,00	0,00
					competenza				
					cassa	1.844.454,21			
1	101	53	000100000	IMPOSTA SULLA PUBBLICITA' E DIR. PUBBL. AFFISSIONI - IMPOSTA SULLA PUBBLICITA'	405.291,50	1.500.000,00	1.350.000,00	1.350.000,00	1.350.000,00
					competenza				
					cassa	1.350.000,00			
1	101	53	000100120	IMPOSTA SULLA PUBBLICITA' E DIR. PUBBL. AFFISSIONI - GESTIONE ORDINARIA	330.644,13	350.000,00	100.000,00	100.000,00	100.000,00
					competenza				
					cassa	100.000,00			
1	101	53	000100140	IMPOSTA SULLA PUBBLICITA' E DIR. PUBBL. AFFISSIONI - RECUPERO A SEGUITO DI VERIFICA E CONTROLLO	226.338,09	0,00	0,00	0,00	0,00
					competenza				
					cassa	226.338,09			
				Totale CATEGORIA 53 - Imposte comunali sulla pubblicità e diritto sulle pubbliche affissioni	2.806.272,95	1.850.000,00	1.450.000,00	1.450.000,00	1.450.000,00
					competenza				
					cassa	1.450.000,00			
					cassa	4.256.727,93			
				Totale CATEGORIA 97 - Altre scisse n.a.c.	670,00	500,00	500,00	500,00	500,00
					competenza				
					cassa	500,00			
					cassa	1.170,00			
				Totale CATEGORIA 97 - Altre scisse n.a.c.	670,00	500,00	500,00	500,00	500,00
					competenza				
					cassa	500,00			
					cassa	1.170,00			
				Totale CATEGORIA 99 - Altre imposte, tasse e proventi n.a.c.	195.253,07	0,00	0,00	0,00	0,00
					competenza				
					cassa	195.253,07			
1	101	99	000710000	ADDITIONALE ENERGIA A.S.M. E UMBRIA ENERGY - ADDIZIONALE ENERGIA A.S.M.	0,00	17.908.804,33	18.308.791,50	18.308.791,50	18.308.791,50
					competenza				
					cassa	17.908.804,33			
1	101	99	001390000	FONDO DI SOLIDARIETA' COMUNALE	0,00	18.308.791,50	18.308.791,50	18.308.791,50	18.308.791,50
					competenza				
					cassa	18.308.791,50			
				Totale CATEGORIA 99 - Altre imposte, tasse e proventi n.a.c.	195.253,07	17.908.804,33	18.308.791,50	18.308.791,50	18.308.791,50
					competenza				
					cassa	18.308.791,50			
					cassa	18.504.044,57			
				Totale TIPOLOGIA 101 - Imposte, tasse e proventi assimilati	54.418.828,78	80.937.790,22	81.074.055,39	81.074.055,39	81.074.055,39
					competenza				
					cassa	80.937.790,22			
					cassa	135.492.894,17			

Utente: Lacroci Maria Grazia, Data di stampa: 30/07/2019

Pagina 2 di 21

COMUNE DI TERNI

Bilancio di previsione DLgs 118 analitico - ENTRATE (anno 2019)

TITOLO	TIPOLOGIA	CATEGORIA	CODICE CAPITOLO	DENOMINAZIONE	RESIDUI PRESUNTI AL TERMINE DELL'ESERCIZIO PRECEDENTE QUELLO CUI SI RIFERISCE IL BILANCIO	PREVISIONI DEFINITIVE DELL'ANNO PRECEDENTE QUELLO CUI SI RIFERISCE IL BILANCIO	PREVISIONI DEL BILANCIO PLURIENNALE		
							Previsioni dell'anno cui si riferisce il bilancio	Previsioni dell'anno 2020	Previsioni dell'anno 2021
TITOLO 1 - Entrate correnti di natura tributaria, contributiva e perequativa					54.418.928,78	80.937.790,22	81.074.055,39	81.094.055,39	81.074.055,39
TITOLO 2 - Trasferimenti correnti da Amministrazioni pubbliche									
TIPOLOGIA 101: Trasferimenti correnti da Amministrazioni Centrali									
CATEGORIA 1: RIMBORSO DALL'O STATO ESERZIONE IOI PRIMA CASA									
2	101	1	001580000	RIMBORSO DALL'O STATO ESERZIONE IOI PRIMA CASA	627,01	0,00	0,00	0,00	0,00
2	101	1	002210000	CONTRIBUTO PER FINANZIAMENTO SCUOLE MATERNE COMUNALI	0,00	120.000,00	100.000,00	100.000,00	100.000,00
2	101	1	002250000	RIMBORSO DALL'O STATO PER SPESE DI MENSA AL PERSONALE DOCENTE DELLA SCUOLA STATALE	0,00	110.000,00	110.000,00	110.000,00	110.000,00
2	101	1	002330000	ALTRI TRASFERIMENTI STATALI VARI	0,00	778.000,00	778.000,00	778.000,00	778.000,00
2	101	1	002370000	TRASF. PER RILEVAZIONI STATISTICHE ISTITUZIONALI/CENSIMENTI - TRASF. PER RILEVAZIONI STATISTICHE ISTITUZIONALI/CENSIMENTI C.V.100/500 P.U. IL CENSIMENTO C.V.P.U.103/900	0,00	33.000,00	19.000,00	19.000,00	19.000,00
2	101	1	002830000	TRASFERIMENTI PER IL CENSIMENTO - TRASFERIMENTI PER IL CENSIMENTO C.V.P.U.103/900	47.141,50	97.277,50	97.277,50	93.000,00	93.000,00
2	101	1	004180000	(CV) CONTRIBUTI MINISTERO PER ACQUISTO DPI E ATTREZZATURE - FORMAZIONE - (CV) CONTRIBUTI MINISTERO PER ACQUISTO DPI E ATTREZZATURE - FORMAZIONE PROTEZ. CIVILE	0,00	10.000,00	0,00	0,00	0,00
2	101	1	004230000	(CV) TRASFERIMENTI DA STATO FONDO SPESAR	700.192,12	1.602.797,84	1.602.797,84	1.602.797,84	1.602.797,84
2	101	1	004320000	RIMBORSI ELETTORALI DA STATO	0,00	320.323,88	400.000,00	400.000,00	400.000,00
2	101	1	004940000	(CV) CONTRIBUTO MIUR PER VERIFICA VULNERABILITA' SISMICA EDIFICI SCOLASTICI - PARTE CORRENTE	0,00	494.760,21	303.881,67	0,00	0,00
2	101	1	007020000	(cv) Trasferimenti Ministero - per spese accoglienza minori stranieri non accompagnati	0,00	80.000,00	142.560,00	142.560,00	142.560,00
Totale CATEGORIA 1 - Trasferimenti correnti da Amministrazioni Centrali					747.960,63	3.646.169,41	3.553.517,01	3.245.357,84	3.245.357,84
CATEGORIA 2: Trasferimenti correnti da Amministrazioni Locali									
2	101	2	001480000	(CV) FONDI L.R. PER PROGETTI DI SVILUPPO DEL TERRITORIO - (CV DAL 2017) FONDI L.R. PROGETTI SVIL. TERR.	204.549,30	1.316.497,00	760.496,00	760.496,00	760.496,00
2	101	2	002020000	(CV) CONTR. REG.II PER PROBLEMATICHE AMBIENTALI	0,00	180.000,00	100.000,00	100.000,00	100.000,00
2	101	2	002390000	(CV) CONTR VARI E SPONSOR A FAVORE DELL' AMBIENTE - CV PU 699/100 E 699/1120 - CONTRIBUTI VARI A FAVORE DELL' AMBIENTE - G.V. P.U. 699/1030 E 699/1120	0,00	20.000,00	20.000,00	20.000,00	20.000,00
2	101	2	002400000	(CV) CONTRIBUTI PER IL RIORNO DOTAZIONE LIBRARIA C.V. 9816/10 - 754/540 P.U. - CONTRIBUTI PER IL RIORNO	0,00	8.000,00	5.000,00	3.000,00	3.000,00
Totale CATEGORIA 2 - Trasferimenti correnti da Amministrazioni Locali					204.549,30	1.316.497,00	760.496,00	760.496,00	760.496,00
Totale TITOLO 2 - Trasferimenti correnti da Amministrazioni pubbliche					952,51	1.962.666,41	1.314.012,00	1.005.353,84	1.005.353,84
Totale TITOLO 1+2 - Entrate correnti di natura tributaria, contributiva e perequativa					55.371,49	82.900,455,39	82.388,055,39	82.100,409,23	82.079,055,39

Utente: Leonelli Maria Grazia, Data di stampa: 30/07/2019

COMUNE DI TERNI

Bilancio di previsione D.lgs. 118 art.10 - ENTRATE (anno 2019)

TITOLO	TIPOLOGIA	CATEGORIA	CODICE CAPITOLO	DENOMINAZIONE	RESIDUI PRESUNTI AL TERMINO DELL'ESERCIZIO PRECEDENTE QUELLO CUI SI RIFERISCE IL BILANCIO	PREVISIONI DERIVANTI DALL'ANNO PRECEDENTE QUELLO CUI SI RIFERISCE IL BILANCIO	PREVISIONI DEL BILANCIO PLURIENNALE				
							Previsioni dell'anno cui si riferisce il bilancio	Previsioni dell'anno 2020	Previsioni dell'anno 2021		
2	101	2	0025000000	CONTRIBUTO REGIONALE DIGIPASS+HUB	0,00	competenza cassa	0,00	21.000,00 21.000,00	49.528,79	37.528,81	
2	101	2	0025100000	(6v) CONTRIBUTI REGIONALI PER ATTIVITA DELLA PIMACOTEC - C.V. P.U. 890/820 - CONTRIBUTI REGIONALI PER ATTIVITA DELLA PIACOTEC - C.V. P.U. 890/820 - TRASF. DA REG. PER PERSONE APT. TRASFER. - TRASFERIMI. DA REGIONE PER PERSONALE APT. TRASFER. 8	0,00	competenza cassa	50.000,00	50.000,00 50.000,00	50.000,00	50.000,00	50.000,00
2	101	2	0026800000	(6v) CONTRIBUTI REGIONALI PER L. 431/98 - ACCESSO ALLE ABITAZIONI IN LOCAZIONE V.P.U. CAP/CC. 1019/1181 - CONTRIBUTI REGIONALI PER L. 431/98 - ACCESSO ALLE ABITAZIONI IN LOCAZIONE V.P.U. CAP/CC. 1019/1181	72.433,15	competenza cassa	72.433,15	72.433,15 144.866,30	72.433,15	72.433,15	72.433,15
2	101	2	0027100000	(6v) ATTIVITA INTEGRATIVE E DI SPERIMENTAZIONE NELLE SCUOLE - ACQUISITO ATTREZZATURE C.V. 201/130 P.U. - ATTIVITA INTEGRATIVE E DI SPERIMENTAZIONE NELLE SCUOLE - ACQUISITO ATTREZZATURE C.V. 201/113	0,00	competenza cassa	6.800,00	288.000,00 288.000,00	288.000,00	288.000,00	288.000,00
2	101	2	0027200000	(6v) ASSISTENZA SCOLASTICA L.R. 77/80 C.V. P.U. 98/1174 - ASSISTENZA SCOLASTICA L.R. 77/80 C.V. P.U. 98/1950	0,00	competenza cassa	20.000,00	20.000,00 20.000,00	20.000,00	20.000,00	20.000,00
2	101	2	0027400000	(6v) CONTRIBUTI REGIONALI PER SISTEMAZIONE AUTONOMA ABITATIVA POST-INTERMOTO 2016 - CONTRIBUTI REGIONALI PER SISTEMAZIONE AUTONOMA ABITATIVA POST- INTERMOTO	50,00	competenza cassa	405.000,00	369.979,82 369.979,82	0,00	0,00	0,00
2	101	2	0027900000	(6v) CONTRIB. REG.LE PER SUPERAMENTO BARRIERE ARCHITETTONICHE C.V. U. 888/920 - CONTRIB. REG.LE PER SUPERAMENTO BARRIERE ARCHITETTONICHE C.V. U. 888/880	0,00	competenza cassa	732.162,32	120.000,00 120.000,00	120.000,00	120.000,00	120.000,00
2	101	2	0028000000	TRASFERIMENTO PER GESTIONE ASILO NIDO - CONTR. ORDINARIO - TRASFERIMENTO PER GESTIONE ASILO NIDO	0,00	competenza cassa	60.000,00	60.000,00 60.000,00	60.000,00	60.000,00	60.000,00
2	101	2	0029200000	(6v) CONTRIBUTI REGIONALI PER SERVIZI RELATIVI AL TURISMO - CV PU 719 CC 750 - CONTRIBUTI REGIONALI PER SERVIZI RELATIVI AL TURISMO - CV PU 719 CC 750	0,00	competenza cassa	28.252,65	85.000,00 85.000,00	85.000,00	85.000,00	85.000,00
2	101	2	0029400000	(6v) TRASF. REG.LE PER FO. DI DIRITTO ALLO STUDIO C.V. 74/950 P.U. - TRASF. REG.LE PER FO. DI DIRITTO ALLO STUDIO C.V. 74/950 P.U.	0,00	competenza cassa	15.000,00	15.000,00 15.000,00	15.000,00	15.000,00	15.000,00
2	101	2	0030200000	(6v) CONTRIB. REG.LE PER SERVIZI SOCIO ASS. LI VARI - CV - CONTRIB. REG.LE PER SERVIZI SOCIO ASS. LI C.V. P.U.	143.722,97	competenza cassa	1.324.056,51	2.330.853,45 2.474.576,42	2.080.853,45	2.080.853,45	2.080.853,45
2	101	2	0032700000	(6v) PROVENTI PER RETTE INSERIMENTO S.I.F. DA ALTRI COMUNI - (6v) PROVENTI RETTE INSERIMENTO S.I.F. DA ALTRI COMUNI	50.908,79	competenza cassa	0,00	0,00 50.908,79	0,00	0,00	0,00
2	101	2	0034500000	(6v) CONTRIBUTI REGIONALI PER MANIFESTAZIONI CULTURALI L.R. 7190 CV - CONTR. REGIONALI PER MANIFESTAZ. CULTURALI L.R. 7190	0,00	competenza cassa	10.000,00	10.000,00 10.000,00	10.000,00	10.000,00	10.000,00
2	101	2	0035800000	(6v) CONTR. REG. LA SC. MATERNE COMUNI E ASILO NIDO - P STRAORD. AMPLIAMI. SERVIZI PRIMA INFANZIA	0,00	competenza cassa	100.000,00	90.000,00 90.000,00	90.000,00	90.000,00	90.000,00

Utente: Latorri Maria Grazia, Data di stampa: 30/07/2019

Pagina 4 di 21

COMUNE DI TERNI

Bilancio di previsione D. Lgs 118 analitico - ENTRATE (anno 2019)

TITOLO	TIPOLOGIA	CATEGORIA	CODICE- CAPITOLO	DENOMINAZIONE	RESIDUI PRESUNTI AL TERMINO DELL'ESERCIZIO PRECEDENTE QUELLO SI RIFERISCE IL BILANCIO	PREVISIONI DEFINITIVE DELL'ANNO PRECEDENTE QUELLO CUI SI RIFERISCE IL BILANCIO	PREVISIONI DEL BILANCIO PLURIENNALE	Previsioni dell'anno 2020	Previsioni dell'anno 2021
2	101	2	004120000	(CV) CONTRIBUTI REGIONALI POR-FESR PER INDAGINI MICROZONAZIONE SISMICA	7.674,67	0,00	0,00	7.674,67	0,00
2	101	2	004130000	(CV) QUOTE GOVERNANCE EDEN NETWORK - TURISMO ACQUATICO - PROVINCIA - (CV) QUOTE GOVERNANCE EDEN NETWORK - TUTISMO ACQUATICO - PROVINCIA	0,00	7.500,00	7.000,00	7.000,00	7.000,00
2	101	2	004190000	(CV) CONTRIBUTI REGIONALI PER PROTEZIONE CIVILE PER ACQUISTI - (CV) CONTRIBUTI REGIONALI PER PROTEZIONE CIVILE	0,00	10.000,00	20.000,00	20.000,00	20.000,00
2	101	2	004340000	(CV) REGIONE UMBRIA - POR FSE 2014-2020 AGENDA URBANA	334.672,32	596.288,00	756.590,79	1.090.163,11	694.645,19
2	101	2	004370000	(CV) Contributi per progetto contrasto all'emarginazione adulta grave	0,00	50.000,00	50.000,00	50.000,00	50.000,00
2	101	2	004390000	(CV) Contributo gestione associata servizi sociali zona sociale 10 - L. R.11/2015 E 10/2016	0,00	0,00	617.668,74	1.125.001,66	1.125.001,66
2	101	2	004590000	(CV) CONTRIBUTO REGIONALE PER PROGETTO "PATTO PER TERNI SICURA" - UFFICIO SUPPORTO PROGETTI	0,00	50.000,00	50.000,00	50.000,00	50.000,00
2	101	2	004640000	(CV) Contributi per servizi inclusione attiva - S.I.A.	0,00	0,00	322.000,00	716.211,00	716.211,00
2	101	2	004680000	(CV) CONTRIBUTO REGIONALE PER INDENNITA' E COMPENSI PER PERSONALE A SEGUITO EVENTI CALAMITOSI - CONTR. RECLE PER PERSONALE A SEGUITO EVENTI CALAMITOSI	101.855,97	0,00	0,00	0,00	0,00
Totale CATEGORIA 2 - Trasferimenti correnti da Amministrazioni Locali					915.768,17	5.231.089,73	6.408.971,95	6.567.169,24	6.645.169,26
CATEGORIA 3:									
Trasferimenti correnti da ENTI DI PREVIDENZA									
2	101	3	008950000	TRASFERIM. INPS-EX INPDAP REALIZZAZIONE PROGETTO HOME-CARE PREMIUM - TRASFERIMENTO INPS-EX INPDAP PER REALIZZAZIONE PROGETTO HOME CARE PREMIUM 2012 (ASSISTENZA DOMICILIARE)	0,00	200.000,00	244.573,60	244.573,60	244.573,60
Totale CATEGORIA 3 - Trasferimenti correnti da ENTI DI PREVIDENZA					0,00	200.000,00	244.573,60	244.573,60	244.573,60
Totale TIPOLOGIA 101 - Trasferimenti correnti da Amministrazioni pubbliche					1.663.728,90	9.077.249,14	10.208.662,56	10.147.100,68	10.135.100,70
TIPOLOGIA 103:									
Trasferimenti correnti da imprese									
CATEGORIA 1:									
Sponsorizzazioni da imprese									
2	103	1	016930000	(CV) INTROITI DA SPONSOR PER BIBLIOTECA CVPU 249 E 511610 - INTROITI DA SPONSOR X BIBLIU CVPU 249 511 CC. 610	721,97	20.000,00	10.000,00	10.000,00	10.000,00
2	103	1	016980000	(CV) PROVENTI DA SPONSORIZZAZIONI PER CULTURA, SPORT ED ALTRI SERVIZI COMUNALI - (CV) PROVENTI DA SPONSORIZZAZIONI PER CULTURA E SPORT	17.628,08	0,00	17.628,08	0,00	0,00
2	103	1	016980030	(CV) PROVENTI DA SPONSORIZZAZIONI PER CULTURA, SPORT ED ALTRI SERVIZI COMUNALI - DA ALTRE IMPRESE	335.411,57	340.000,00	335.000,00	335.000,00	335.000,00
Utile: Laoreti Maria Grazia, Data di stampa: 30/07/2019									

COMUNE DI TERNI

Bilancio di previsione D.Lgs. 118 analitico - ENTRATE (anno 2019)

TITOLO	TIPOLOGIA	CATEGORIA	CODICE CAPITOLO	DENOMINAZIONE	RESIDUI PRESSUPTI AL TERMINE DELL'ESERCIZIO PRECEDENTE QUELLO CUI SI RIFERISCE IL BILANCIO	PREVISIONI DEFINITIVE DELL'ANNO PRECEDENTE QUELLO CUI SI RIFERISCE IL BILANCIO	PREVISIONI DEL BILANCIO PLURIENNALE		
							Previsioni dell'anno cui si riferisce il bilancio	Previsioni dell'anno 2020	Previsioni dell'anno 2021
2	103	1	0169900060	(CV) PROVENUTI DA SPONSORIZZAZIONI PER CULTURA, SPORT ED ALTRI SERVIZI COMUNALI - DA IMPRESE CONTROLLATE	0,00	0,00	5.000,00	5.000,00	5.000,00
2	103	1	016990130	(CV) PROVENUTI DA SPONSORIZZAZIONI PER CULTURA, SPORT ED ALTRI SERVIZI COMUNALI - DA ALTRE IMPRESE PARTECIPATE	440,00	0,00	0,00	0,00	0,00
Totale CATEGORIA 1 - Sponsorizzazioni da imprese					354.201,62	360.000,00	350.000,00	350.000,00	350.000,00
CATEGORIA 2: - Altri trasferimenti correnti da imprese									
2	103	2	00285	(CV) ART. BONUS	0,00	0,00	25.000,00	25.000,00	25.000,00
2	103	2	003990000	(CV) FONDI E ON. (EX ENDESA) PER ATTIVITA' CASCATA- COLLETTATE-PIEDILUO	54.000,00	0,00	0,00	0,00	0,00
2	103	2	005900000	(CV) CONTRIBUTO DAL CONCESSIONARIO RISTORAZIONE PER MANUTENZIONE SCUOLE E GIUCINE DEL TERRITORIO	0,00	0,00	40.000,00	20.000,00	20.000,00
Totale CATEGORIA 2 - Altri trasferimenti correnti da imprese					54.000,00	0,00	65.000,00	45.000,00	45.000,00
Totale TIPOLOGIA 103 - Trasferimenti correnti da imprese					408.201,62	360.000,00	415.000,00	395.000,00	395.000,00
TIPOLOGIA 104: - Trasferimenti correnti da istituzioni Sociali Private									
2	104	1	004730000	(CV) CONTRIBUTO CARTI PER PROGETTO SCUOLA MONTessori-ATTIVITA' SISTEMA FORMATIVO INTEGRATO E ACQUISTO MATERIALI SCUOLE DELL'INFANZIA	0,00	50.000,00	50.000,00	50.000,00	50.000,00
Totale CATEGORIA 1 - Trasferimenti correnti da istituzioni Sociali Private					0,00	50.000,00	50.000,00	50.000,00	50.000,00
Totale TIPOLOGIA 104 - Trasferimenti correnti da istituzioni Sociali Private					0,00	50.000,00	50.000,00	50.000,00	50.000,00
TIPOLOGIA 105: - Trasferimenti correnti dall'Unione Europea e dal Resto del Mondo									
2	105	1	003220000	CONTRIBUTO COMUNITARIO PER DISTRIBUZIONE DI PRODOTTI LATTIERO CASEARI NELL'AMBITO DELLE MENSE SCOLASTICHE	0,00	6.900,00	6.900,00	6.900,00	6.900,00
2	105	1	004160000	(CV) EUROPE DIRECT - FONDI EUROPEI	0,00	36.900,00	36.900,00	36.900,00	36.900,00
Totale CATEGORIA 1 - Trasferimenti correnti dall'Unione Europea					0,00	43.800,00	43.800,00	43.800,00	43.800,00
CATEGORIA 2: - Trasferimenti correnti dal Resto del Mondo									
2	105	2	003280000	(CV) CONTR. DA ENTI PUBBL. E PRIVATI PER ATT. TURISTICHE - C.V.P.U.5877/60-220 - CONTR. DA ENTI PUBBL. E PRIVATI PER ATT. TURISTICHE	10.035,60	0,00	0,00	0,00	0,00

Utente: Laetitia Maria Grazia, Data di stampa: 30/07/2019

COMUNE DI TERNI

Bilancio di previsione D.Lgs 118 analitico - ENTRATE (anno 2019)

TITOLO	TIPOLOGIA	CATEGORIA	CODICE CAPITOLO	DENOMINAZIONE	RESIDUI PRESUNTI AL TERMINE DELL'ESERCIZIO PRECEDENTE QUELLO CUI SI RIFERISCE IL BILANCIO	PREVISIONI DEFINITIVE DELL'ANNO PRECEDENTE QUELLO CUI SI RIFERISCE IL BILANCIO	PREVISIONI DEL BILANCIO PLURIENNALE	PREVISIONI DELL'ANNO 2020	PREVISIONI DELL'ANNO 2021
Totale CATEGORIA 2 - Trasferimenti correnti dal Resto del Mondo					10.035,60	0,00	0,00	0,00	0,00
Totale TIPOLOGIA 105 - Trasferimenti correnti dall'Unione Europea e dal Resto del Mondo					10.035,60	43.800,00	43.800,00	43.800,00	43.800,00
Totale TIPOLOGIA 2 - Trasferimenti correnti					2.081.966,02	9.531.049,14	10.716.862,56	10.635.900,68	10.623.906,70
TIPOLOGIA 3:									
TIPOLOGIA 100:									
CATEGORIA 2:									
Entrate extratributarie									
Vendite di beni e servizi e proventi derivanti dalla gestione dei beni									
Entrate dalla vendita e dall'erogazione di servizi									
3	100	2	004100000	(C/D)DIRITTI RILASCIO CARTA IDENTITA' ELETTRONICA	8.042,04	460.000,00	300.000,00	300.000,00	300.000,00
3	100	2	004110000	DIRITTI RILASCIO CARTA IDENTITA' ELETTRONICA	0,00	6.000,00	6.000,00	6.000,00	6.000,00
3	100	2	003400000	DIRITTI RILASCIO CARTA IDENTITA' ELETTRONICA	0,00	6.000,00	6.000,00	6.000,00	6.000,00
3	100	2	003400000	DIRITTI DI SEGRETERIA	0,00	6.000,00	6.000,00	6.000,00	6.000,00
3	100	2	003410000	DIRITTI DI SEGRETERIA PER RILASCIO CERTIFICATI URBANISTICI	23.103,04	145.000,00	160.000,00	160.000,00	160.000,00
3	100	2	003600000	DIRITTI RILASCIO CARTE D'IDENTITA' - DIRITTI RILASCIO CARTE D'IDENTITA'	0,00	86.720,00	86.720,00	86.720,00	86.720,00
3	100	2	004040000	DIRITTO DI ACCESSO PER INCIDENTI STRADALI	1.013,55	3.000,00	3.000,00	3.000,00	3.000,00
3	100	2	004050000	DIRITTI PER ACCESSO AGLI ATTI	6.726,60	21.000,00	21.000,00	21.000,00	21.000,00
3	100	2	004100000	PROVENTI DEL SERVIZIO DI ASSISTENZA SCOLASTICA - REFEZIONE SCOLASTICA	641.731,29	0,00	0,00	0,00	0,00
3	100	2	004350000	PROVENTI ENERGIA DA FOTVOLTAICO	10.210,53	21.000,00	15.000,00	15.000,00	15.000,00
3	100	2	004580000	PROVENTI FOTOCOPIE NAVIGAZIONE INTERNET/ISCRIZIONI ATTIVITA' BOT E MERCHANDISING - PROVENTI FOTOCOPIE E NAVIGAZIONE INTERNET C/O BMT	1.132,60	14.000,00	14.000,00	14.000,00	14.000,00
3	100	2	004710000	PROVENTI GESTIONE SALE CULTURALI E VARIE	0,00	18.000,00	20.000,00	20.000,00	20.000,00
3	100	2	004720000	(C/D) PROVENTI DELLE MANIFESTAZIONI CULTURALI DIRETTE C.V. U.640873 - PROVENTI DEI MANIFESTAZIONI CULTURALI DIRETTE C.V. U.640873	61.640,85	70.000,00	20.000,00	70.000,00	70.000,00
3	100	2	004900000	PISCINE COMUNALI - PROVENTI GESTIONE IN APPALTO	166.498,84	25.200,00	25.200,00	25.200,00	25.200,00
3	100	2	005000000	PROVENTI STADIO COMUNALE - GESTIONE DIRETTA	519.521,70	6.196,72	191.698,84	10.000,00	10.000,00
3	100	2	005400000	PROVENTI ALTRI IMPIANTI SPORTIVI	4.718,70	60.000,00	529.521,70	80.000,00	80.000,00

Utente: Leoreti Maria Grazia, Data di stampa: 30/07/2019

COMUNE DI TERNI

Bilancio di previsione D.Lgs 118 analitico - ENTRATE (anno 2019)

TITOLO	TIPOLOGIA	CATEGORIA	CODICE CAPITOLO	DENOMINAZIONE	RESIDUI PRESUNTI AL TERMINARE DELL'ESERCIZIO PRECEDENTE QUELLO CUI SI RIFERISCE IL BILANCIO	PREVISIONI DEFINITIVE DELL'ANNO PRECEDENTE QUELLO CUI SI RIFERISCE IL BILANCIO	PREVISIONI DEL BILANCIO PLURIENNALE	Previsioni dell'anno 2020	Previsioni dell'anno 2021
3	100	2	005510000	PROVENTI IMPIANTI SPORTIVI MINORI - SERV. RIL. IVA	10.804,24	30.000,00	40.000,00	40.000,00	40.000,00
						50.804,24			
3	100	2	005620000	PROVENTI DELLA CASCATIA DELLE MARMORE	942.611,01	3.387.000,00	3.085.000,00	3.065.000,00	3.095.000,00
						4.007.611,01			
3	100	2	005700000	PROVENTI DEI PARCHEGGI E DEI PARCHIMETRI	2.193.895,36	638.000,00	860.000,00	860.000,00	860.000,00
						3.053.895,36			
3	100	2	005770000	LUCE VOTIVA - INTROITI DA PRIVATI	366.522,34	361.000,00	320.000,00	320.000,00	320.000,00
						686.522,34			
3	100	2	005780000	PROGETTO SPECIALE CIMITERI	5.280,00	100.000,00	1.200.000,00	1.280.000,00	1.200.000,00
						1.205.280,00			
3	100	2	005800000	PROVENTI TOPONOMASTICA E NUMERAZIONE CIVICA - PROVENTI DELLA TOPONOMASTICA E NUMERAZIONE CIVICA C.V. P.U. 813/301	1.640,00	10.000,00	10.000,00	10.000,00	10.000,00
						11.640,00			
3	100	2	005810000	PROVENTI PER SERV. DI CERTIFIC. ED ATTEST. URBANISTICA, P.A.N. ATTUATIVI PRIV. ED AGGIORNAMENTO TOPONOMASTICA	0,00	0,00	1.000,00	1.000,00	1.000,00
						1.000,00			
3	100	2	005830000	DIRITTI ISTRUTTORIA PARERI PREVENTIVI, DIRITTI URGENZA E PROG. RECUPERO AGIBILITA'	135,00	3.000,00	3.000,00	3.000,00	3.000,00
						3.135,00			
3	100	2	005840000	(G.V.) INTROITI PER RICHIESTE INTERVENTI DELLA COV.L.P.S. - CV 639/240 - INTROITI PER RICHIESTE INTERVENTI DELLA COV.L.P.S. PROVENTI PER SOPRALUOGHI EFFETTUATI DAL PERSONALE DELL'UFF. TECNICO	1.445,32	35.000,00	10.000,00	10.000,00	10.000,00
						11.445,32			
3	100	2	005850000	(G.V.) PROVENTI DERIVANTI DA PRIVATI PER CONTROLLI IMP- TERMINI - UFFICIO GESTIONE VERIFICHE L. 10/91 ART. 31 - C.V. P.U. 998/1090 - PROVENTI DERIVANTI DA PRIVATI PER CONTROLLI IMP-TERMINI - UFFICIO GAS	36,35	500,00	500,00	500,00	500,00
						536,35			
3	100	2	005860000	(G.V.) PROVENTI DERIVANTI DA PRIVATI PER CONTROLLI IMP- INTROITO DA PRIVATI PER RETTE ASILINIDO E ATTIVITA' POLLICINO	402,46	0,00	402,46	0,00	0,00
						402,46			
3	100	2	005870000	DIRITTO DI ACCESSO - CIMITERI	0,00	2.000,00	2.000,00	2.000,00	2.000,00
						2.000,00			
3	100	2	007200000	PROVENTI DEI SERVIZI CIMITERIALI	12.570,00	322.438,00	322.438,00	322.438,00	322.438,00
						335.008,00			
3	100	2	007300000	PROVENTI DEI SERVIZI FUNEBRI	4.888,00	110.000,00	110.000,00	110.000,00	110.000,00
						114.888,00			
3	100	2	007500000	PROVENTI MERCATI RIONALI	223.239,06	69.144,72	81.958,68	61.958,68	61.958,68
						285.197,74			
3	100	2	007700000	PROVENTI FIERE ATTREZZATE	6.024,53	48.000,00	40.211,28	40.211,28	40.211,28
						46.235,81			
3	100	2	009020000	CONTRIBUTI PER CELEBRAZIONE MATRIMONI - SALA CONSILIARE, PARCHEGGIO PIERFELICI E CHIESA DEL CARMINE	2.049,18	15.000,00	9.500,00	9.500,00	9.500,00
						11.549,18			
3	100	2	018650000	PROVENTI DA ATTIVITA' ISTRUTTORIA SUAP - ATTIVITA' ISTRUTTORIA SUAP DPR 447/87 E 440/2000	424,44	10.000,00	20.000,00	20.000,00	20.000,00
						20.424,44			

Uscite: Laciari Maria Grazia. Data di stampa: 30/07/2019

COMUNE DI TERNI

Bilancio di previsione DLgs 118 analitico - ENTRATE (anno 2019)

TITOLO	TIPOLOGIA	CATEGORIA	CODICE CAPITOLO	DENOMINAZIONE	RESIDUI PRESUNTI AL TERMINE DELL'ESERCIZIO PRECEDENTE QUELLO CUI SI RIFERISCE IL BILANCIO	PREVISIONI DEFINITIVE DELL'ANNO PRECEDENTE QUELLO CUI SI RIFERISCE IL BILANCIO	PREVISIONI DEL BILANCIO PLURIENNALE			
							Previsioni dell'anno cui si riferisce il bilancio	Previsioni dell'anno 2020	Previsioni dell'anno 2021	
Totale CATEGORIA 2 - Entrate dalla vendita e dall'erogazione di servizi						5.665.210,75	6.429.199,44	7.236.527,96	7.236.527,96	7.236.527,96
Proventi derivanti dalla gestione dei beni										
3	100	3	005690000	CONCESSIONE LOCALI	0,00	200.000,00	200.000,00	200.000,00	200.000,00	200.000,00
3	100	3	006110000	SOVRACANONE DOVUTO DA CONCESSIONARI DI GRANDI DERIVAZIONI DI ACQUA PER PRODUZIONE DI FORZA MOTRICE	531.545,21	878.000,00	871.228,73	871.228,73	871.228,73	871.228,73
3	100	3	008410050	CENSI CANONI LIVELLI ED ALTRE PRESTAZIONI, ALTRE PROVENTI DA CONCESSIONI SU BENI	527.180,12	318.220,00	1.402.873,94	10.900,00	50.000,00	50.000,00
3	100	3	008420000	RENDITE PATRIMONIALI DIVERSE	152.478,03	0,00	532.180,12	103.538,96	103.538,96	103.538,96
3	100	3	008430000	PROVENTI PER LOCALIZZAZIONE RIPETITORI TELEFONIA MOBILE	140.299,55	150.000,00	256.036,99	150.000,00	150.000,00	150.000,00
3	100	3	008480000	CONCESSIONI, AUTORIZZAZIONI E LICENZE DLGS 285/92 - STRADE E LL.PP. - CONCESSIONI, AUTORIZZAZIONI, LICENZE DLGS 285/92	200,00	0,00	150.000,00	0,00	0,00	0,00
3	100	3	008490050	CONCESSIONI, AUTORIZZAZIONI E LICENZE DLGS 285/92 - STRADE E LL.PP. - PROVENTI DA CONCESSIONI SU BENI	196,15	27.000,00	200.000,00	200.000,00	200.000,00	200.000,00
3	100	3	008490080	CONCESSIONI, AUTORIZZAZIONI E LICENZE DLGS 285/92 - STRADE E LL.PP. - DIRITTI REALI DI GODIMENTO	0,00	21.000,00	50.000,00	50.000,00	50.000,00	50.000,00
3	100	3	008490110	CONCESSIONI, AUTORIZZAZIONI E LICENZE DLGS 285/92 - STRADE E LL.PP. - CANONE OCCUPAZIONE SPAZIE AREE PUBBLICHE	20.718,05	200.000,00	50.000,00	50.000,00	50.000,00	50.000,00
3	100	3	008490000	CONCESSI E AUTORIZZAZIONI ED USO SEDE STR. E SOTTOSUOLO	15.968,25	0,00	0,00	0,00	0,00	0,00
3	100	3	008490050	CONCESSI E AUTORIZZAZIONI ED USO SEDE STR. - PROVENTI DA CONCESSIONI SU BENI	0,00	73.500,00	73.500,00	73.500,00	73.500,00	73.500,00
3	100	3	008490080	CONCESSI E AUTORIZZAZIONI ED USO SEDE STR. - DIRITTI REALI DI GODIMENTO	0,00	0,00	1.000,00	1.000,00	1.000,00	1.000,00
3	100	3	008490110	CONCESSI E AUTORIZZAZIONI ED USO SEDE STR. - CANONE OCCUPAZIONE SPAZIE AREE PUBBLICHE	2.456,02	8.000,00	8.000,00	8.000,00	8.000,00	8.000,00
3	100	3	008690000	FITTI ATTIVI LOCALI C.M.M. - VIDEOCENTRO - FITTI ATTIVI LOCALI C.M.M.	1.688.282,63	0,00	0,00	0,00	0,00	0,00
3	100	3	008700000	FITTI REALI DEI FABBRICATI	530.533,24	539.181,78	1.688.282,63	539.181,78	539.181,78	539.181,78
3	100	3	016820000	CANONE DI CONCESSIONI IN USO DELLE DOTAZ. IMPIANTISTICHE SILL	2.441.962,78	286.424,75	539.181,78	286.424,75	286.424,75	286.424,75
3	100	3	016830001	FITTI ATTIVI LOCALI CONFISCATI ALLA CRIMINALITA' ED ASSEGNATI ALLENTI - C.SO VECCHIO N.75	7.650,00	0,00	1.069.735,02	0,00	0,00	0,00
Totale CATEGORIA 3 - Proventi derivanti dalla gestione dei beni						6.059.390,13	2.701.326,53	2.537.894,22	2.542.894,22	2.582.894,22
						competenza cassa	competenza cassa	competenza cassa	competenza cassa	competenza cassa

Utente: Laoreti Maria Grazia, Data di stampa: 30/07/2019

Pagina 9 di 21

COMUNE DI TERNI

Bilancio di previsione D.lgs. 118 analitico - ENTRATE (anno 2019)

TITOLO	TIPOLOGIA	CATEGORIA	CODICE CAPITOLO	DENOMINAZIONE	RESIDUI PRESUNTI AL TERMINE DELL'ESECUZIONE PRECEDENTE QUELLO CUI SI RIFERISCE IL BILANCIO	PREVISIONI DEFINITIVE DELL'ANNO PRECEDENTE QUELLO CUI SI RIFERISCE IL BILANCIO	PREVISIONI DEL BILANCIO PLURIENNALE		
							Previsioni dell'anno cui si riferisce il bilancio	Previsioni dell'anno 2020	Previsioni dell'anno 2021
Totale TIPOLOGIA 100 - Vendita di beni e servizi e proventi derivanti dalla gestione dei beni					11.724.900,88	9.130.525,97	9.774.422,18	9.779.422,18	9.819.422,18
TIPOLOGIA 200:									
CATEGORIA 1:									
Proventi derivanti dall'attività di controllo e repressione delle Entrate da amministrazioni pubbliche derivanti dall'attività di controllo e									
3	200	1	003700020	INFRAZIONI NORME TRIBUTARIE MULTIE AMMENDE	0,00	0,00	1.000,00	1.000,00	1.000,00
				SOPRATTASSE - DA AMMINISTRATIVE PUBBLICHE			1.000,00		
3	200	1	003900020	VIOLAZIONE DEL CODICE DELLA STRADA - DA AMMINISTRATIVE PUBBLICHE	39.835,36	0,00	0,00	0,00	0,00
				INTROITI PER SANZIONI AMMINISTRATIVE E PAGAMENTI IN VIA BREVE PER VIOLAZIONI AI REGOLAMENTI COMUNALI ALLE ORDINANZE SINDACALI E ALLE LEGGI SPECIALI - DA AMMINISTRATIVE PUBBLICHE	0,00	0,00	39.835,36	1.000,00	1.000,00
3	200	1	003910020	(c) SANZIONI PER DANNO AMBIENTALE - D.LGS. 490/99 - DECRETO RONCHI LR 28/01 - ORDINANZE SINDACALI SUI CANI - CV 747/920 E /1090 - DA AMMINISTRATIVE PUBBLICHE	50,00	0,00	7.000,00	7.000,00	7.000,00
				DECRETO RONCHI LR 28/01 - ORDINANZE SINDACALI SUI CANI - CV 747/920 E /1090 - DA AMMINISTRATIVE PUBBLICHE			7.000,00		
Totale CATEGORIA 1 - Entrate da amministrazioni pubbliche derivanti dall'attività di controllo e repressione delle irregolarità e degli illeciti					39.885,36	0,00	9.000,00	9.000,00	9.000,00
CATEGORIA 2:									
Entrate da famiglia derivanti dall'attività di controllo e repressione delle									
3	200	2	003700070	INFRAZIONI NORME TRIBUTARIE MULTIE AMMENDE	0,00	2.000,00	2.000,00	2.000,00	2.000,00
				SOPRATTASSE - DA FAMIGLIE			2.000,00		
3	200	2	003710000	VIOLAZIONI AL REGOLAMENTO DI POLIZIA MORTUARIA	0,00	200,00	200,00	200,00	200,00
				VIOLAZIONE DEL CODICE DELLA STRADA	16.454.290,46	0,00	0,00	0,00	0,00
3	200	2	003900070	VIOLAZIONE DEL CODICE DELLA STRADA - DA FAMIGLIE	4.870.516,90	3.326.195,02	16.454.290,46	4.027.091,53	4.027.091,53
				INTROITI PER RIMOZIONE E CUSTODIA AUTOVEICOLI E CICLOMOTORI	27.903,60	2.000,00	8.897.608,43	2.000,00	2.000,00
3	200	2	003920000	ONERI DI CONCESSIONE E AUTORIZZAZIONE LICENZE E PERMESSI IN MATERIA DI CIRCOLAZIONE	388.030,77	295.000,00	2.000,00	2.000,00	2.000,00
				INTROITI DERIVANTI DA RECUPERO MEZZO RUOLI SPECIALI ESECUZIONE FORZOSA EMESSI DAL COMANDO P.M. PER VIOLAZIONI A NORME REGOLAMENTARI LEGGI SPECIALI E ORDINANZE SINDACALI	55.741,90	0,00	0,00	0,00	0,00
3	200	2	003930000	INTROITI PER SANZIONI AMMINISTRATIVE E PAGAMENTI IN VIA BREVE PER VIOLAZIONI AI REGOLAMENTI COMUNALI, ALLE ORDINANZE SINDACALI E ALLE LEGGI SPECIALI	54.512,44	0,00	0,00	0,00	0,00
				INTROITI PER SANZIONI AMMINISTRATIVE E PAGAMENTI IN VIA BREVE PER VIOLAZIONI AI REGOLAMENTI COMUNALI, ALLE ORDINANZE SINDACALI E ALLE LEGGI SPECIALI - DA FAMIGLIE	54.516,67	30.000,00	30.000,00	30.000,00	30.000,00

Uscite: Lagetti Maria Grazia, Data di stampa: 30/07/2019

Pagina 10 di 21

COMUNE DI TERNI

Bilancio di previsione D.Lgs 118 analitico - ENTRATE (anno 2019)

TITOLO	TIPOLOGIA	CATEGORIA	CODICE CAPITOLO	DENOMINAZIONE	RESIDUI PRESUNTI AL TERMINO DELL'ESERCIZIO PRECEDENTE QUELLO CUI SI RIFERISCE IL BILANCIO	PREVISIONI DEFINITIVE DELL'ANNO PRECEDENTE QUELLO CUI SI RIFERISCE IL BILANCIO	PREVISIONI DEL BILANCIO PLURIENNALE	PREVISIONI DELL'ANNO CUI SI RIFERISCE IL BILANCIO	PREVISIONI DELL'ANNO 2020	PREVISIONI DELL'ANNO 2021
3	200	2	003930000	(CV) SANZIONI PER DANNO AMBIENTALE - D.LGS. 490/99 - DECRETO RONCHI LR 28/01 - ORDINANZE SINDACALI SUI CANI - CV 747/920 E /1090 - SANZIONI PER DANNO AMBIENTALE - D. LGS. 490/99 - CV PU 747/1120	799,32	0,00	0,00	-799,32	0,00	0,00
3	200	2	003930070	(CV) SANZIONI PER DANNO AMBIENTALE - D.LGS. 490/99 - DECRETO RONCHI LR 28/01 - ORDINANZE SINDACALI SUI CANI - CV 747/920 E /1090 - DA FAMIGLIE	21.430,68	60.000,00	66.000,00	86.430,68	65.000,00	66.000,00
3	200	2	003960000	(CV) SANZIONI DERIVANTI DA SANZIONI PER CONTROLLI PREVISTI DALLA L. 447/95 - INTROITI DA SANZIONI PER CONTROLLI L. 447/95 - CV	22.883,62	25.000,00	25.000,00	47.883,62	25.000,00	25.000,00
3	200	2	003970000	(CV) INTROITI DA SANZIONI PER CONTROLLI L. 46/90 /0/91 - CV INTROITI DA SANZIONI PER CONTROLLI L. 46/90 /0/91 - CV	0,00	10.000,00	10.000,00	10.000,00	10.000,00	10.000,00
3	200	2	004660070	PROVENITI SANZIONI AMM.VE SEGNALETICA TOPONOMASTICA -FAMIGLIE	108,80	5.000,00	5.000,00	5.108,80	5.000,00	5.000,00
3	200	2	013600000	MULTE PER ECCESSO DI VELOCITA' RILEVATE CON STRUMENTI ELETTRONICI	117.710,54	0,00	0,00	117.710,54	0,00	0,00
3	200	2	013600070	MULTE PER ECCESSO DI VELOCITA' RILEVATE CON STRUMENTI ELETTRONICI - DA FAMIGLIE	460.672,04	400.000,00	373.810,52	834.482,56	373.810,52	373.810,52
Totale CATEGORIA 2 - Entrate da famiglie derivanti dall'attività di controllo e repressione delle irregolarità e degli illeciti					22.529.109,76	4.155.395,02	4.840.102,05	27.389.214,81	4.840.102,05	4.840.102,05
CATEGORIA 3:										
3	200	3	003700090	INFRAZIONI NORME TRIBUTARIE MULTIE AMMENDE SOPRA TASSE - DA IMPRESE	0,00	8.000,00	8.000,00	8.000,00	8.000,00	8.000,00
3	200	3	003800090	VIOLAZIONE DEL CODICE DELLA STRADA - DA IMPRESE	1.817.432,26	953.804,98	1.172.198,95	2.989.631,21	1.172.198,95	1.172.198,95
3	200	3	003910090	INTROITI PER SANZIONI AMMINISTRATIVE E PAGAMENTI IN VIA BREVE PER VIOLAZIONI AI REGOLAMENTI COMUNALI, ALLE ORDINANZE SINDACALI E ALLE LEGGI SPECIALI - DA IMPRESE	89.769,38	30.000,00	30.000,00	119.769,38	30.000,00	30.000,00
3	200	3	003930090	(CV) SANZIONI PER DANNO AMBIENTALE - D.LGS. 490/99 - DECRETO RONCHI LR 28/01 - ORDINANZE SINDACALI SUI CANI - CV 747/920 E /1090 - DA IMPRESE	1.910,93	80.000,00	80.000,00	81.910,93	80.000,00	80.000,00
3	200	3	013600090	MULTE PER ECCESSO DI VELOCITA' RILEVATE CON STRUMENTI ELETTRONICI - DA IMPRESE	166.367,20	142.000,00	76.899,00	243.266,20	76.899,00	76.899,00
3	200	3	630180000	INDENNITA' DI CIVICO RISTORO - DI 2° CATEGORIA - ART. 6 E 7 REGOLAMENTO COMUNALE DDC 43/2006	250,00	30.000,00	0,00	0,00	0,00	0,00
Totale CATEGORIA 3 - Entrate da imprese derivanti dall'attività di controllo e repressione della irregolarità e degli illeciti					2.075.129,77	1.243.804,98	1.367.097,95	3.442.827,72	1.367.097,95	1.367.097,95
CATEGORIA 4:										
3	200	4	003700100	Entrate da Istituzioni Sociali Private derivanti dall'attività di controllo e INFRAZIONI NORME TRIBUTARIE MULTIE AMMENDE SOPRA TASSE - DA ISTITUZIONI SOCIALI PRIVATE	0,00	1.000,00	1.000,00	1.000,00	1.000,00	1.000,00

Utente: Laoreti Maria Grazia, Data di stampa: 30/07/2019

COMUNE DI TERNI

Bilancio di previsione D.Lgs 118 analitico - ENTRATE (anno 2019)

TITOLO	TIPOLOGIA	CATEGORIA	CODICE CAPITOLO	DENOMINAZIONE	RESIDUI PRESUNTI AL TERMINI DELL'ESERCIZIO PRECEDENTE QUELLO CUI SI RIFERISCE IL BILANCIO	PREVISIONI DEFINITIVE DELL'ANNO PRECEDENTE QUELLO CUI SI RIFERISCE IL BILANCIO	PREVISIONI DEL BILANCIO PLURIENNALE	Previsioni dell'anno 2020	Previsioni dell'anno 2021
3	200	4	0093930100	(CV) SANZIONI PER DANNO AMBIENTALE - D.LGS. 430/99 - DECRETO RONCHI LR 28/01 - ORDINANZE SINDACALI SUI CANI CV 747/920 E /1090 - DA IST. IN SOCIALI PRIVATE	0,00	0,00	7.000,00	7.000,00	7.000,00
Totale CATEGORIA 4 - Entrate da Istituzioni Sociali Private derivanti dall'attività di controllo e repressione delle irregolarità e degli illeciti					0,00	1.000,00	8.000,00	8.000,00	8.000,00
Totale TIPOLOGIA 200 - Proventi derivanti dall'attività di controllo e repressione delle irregolarità e degli illeciti					24.644.724,89	5.400.200,00	6.224.200,00	30.888.924,89	6.224.200,00
TIPOLOGIA 300: CATEGORIA 3: 3 300 3 0095000000					Interessi attivi Altri Interessi attivi INTERESSI ATTIVI SU DEPOSITI E C/C POSTALI	0,00	1.000,00	1.000,00	1.000,00
3 300 3 0097000000					INTERESSI ATTIVI DIVERSI	2.018,70	80.000,00	82.018,70	80.000,00
3 300 3 0097800000					INTERESSI SU CAPITALI ASSEGNATI ASM	350.738,58	175.595,35	175.595,35	175.595,35
Totale CATEGORIA 3 - Altri Interessi attivi					352.757,28	256.595,35	256.595,35	609.352,63	256.595,35
Totale TIPOLOGIA 300 - Interessi attivi					352.757,28	256.595,35	256.595,35	609.352,63	256.595,35
TIPOLOGIA 400: CATEGORIA 3: 3 400 3 0098300000					Altre entrate da redditi da capitale Entrate derivanti dalla distribuzione di utili e avanzi UTILE NETTO A.S.M.	1.582.737,47	0,00	1.582.737,47	0,00
3 400 3 0098500000					UTILI AZIENDE PARTECIPATE	3.598.895,35	500.000,00	3.696.695,35	500.000,00
Totale CATEGORIA 3 - Entrate derivanti dalla distribuzione di utili e avanzi					5.179.432,82	500.000,00	5.279.432,82	500.000,00	500.000,00
Totale TIPOLOGIA 400 - Altre entrate da redditi da capitale					5.179.432,82	500.000,00	5.279.432,82	500.000,00	500.000,00
TIPOLOGIA 500: CATEGORIA 1: 3 500 1 0047600000					Rimborsi e altre entrate correnti Indennizzi di assicurazione (CV) RIMBORSO CONTENZIOSI ASSICURATIVI	0,00	0,00	0,00	5.000,00
3 500 1 0064300000					INTROITO SOMME DERIVANTI DA DANNI CAUSATI AD ALBERI - INTROITO SOMME DERIVANTI DA DANNI CAUSATI AD ALBERI E GIARDINI ED ALTRI BENI DEL PATRIMONIO COMUNALE C.V. P. U. 87/8200, 87/8770, 87/8780	1.902,45	60.000,00	105.900,00	60.000,00

Utenza: Loretta Maria Grazia, Data di stampa: 30/07/2019

Pagina 12 di 21

COMUNE DI TERNI

Bilancio di previsione D.Lgs 118 analitico - ENTRATE (anno 2019)

TITOLO	TIPOLOGIA	CATEGORIA	CODICE CAPITOLO	DENOMINAZIONE	RESIDUI PRESUNTI AL TERMINE DELL'ESEMPIO PRECEDENTE QUELLO CUI SI RIFERISCE IL BILANCIO	PREVISIONI DEFINITIVE DELL'ANNO PRECEDENTE QUELLO CUI SI RIFERISCE IL BILANCIO	PREVISIONI DELL'ANNO CUI SI RIFERISCE IL BILANCIO	PREVISIONI DEL BILANCIO PLURIENNALE	PREVISIONI DELL'ANNO 2020	PREVISIONI DELL'ANNO 2021
CATEGORIA 2:										
<i>Rimborsi in entrata</i>										
3	500	2	003959070	RECUP SPESA PROC RISC SANZ AMMIVE VIOL CDS (EX VINCOLATO) - DA FAMIGLIE	36.182,74	195.000,00	210.000,00	210.000,00	210.000,00	210.000,00
3	500	2	003950080	RECUP SPESA PROC RISC SANZ AMMIVE VIOL CDS (EX VINCOLATO) - DA IMPRESE	693,24	45.000,00	55.000,00	55.000,00	55.000,00	55.000,00
3	500	2	004020000	TRASFERIMENTO DA ASM ONERI FINANZIARI SU MUTUO CASSA	989.598,58	640.000,00	641.673,02	641.673,02	641.673,02	641.673,02
3	500	2	014000000	RIMBORSI DA CONTENZIOSI PER LAVORI NON ESEGUITI CORRETTAMENTE	25.558,34	0,00	-0,00	0,00	0,00	0,00
3	500	2	015720000	RECUPERO DA A.T.C. PER MANUT.NE VERDE PARCHEGGIO V. LE RINASCITA	53.626,83	0,00	25.558,34	0,00	0,00	0,00
3	500	2	015730000	RIMBORSI DAL PERSONALE PER CAUSE DI LAVORO VINTE	142.149,80	0,00	0,00	0,00	0,00	0,00
3	500	2	015900000	RIMBORSO PERSONALE COMANDATO PRESSO ALTRI ENTI - (6380) - RIMBORSO PERSONALE COMANDATO PRESSO ALTRI ENTI	181.191,55	184.862,63	184.862,63	184.862,63	184.862,63	184.862,63
3	500	2	016730000	RECUPERA INDENNITA TEMPORANEA INAIL	5.621,70	40.000,00	40.000,00	40.000,00	40.000,00	40.000,00
3	500	2	016750000	(cv) RIMBORSO DI SPESE LEGALI RELATIVE A CAUSE RISOLTE POSITIVAMENTE PER L'ENTE .C.V. 36/350 P.U. - RIMBORSO DI SPESE LEGALI RELATIVE A CAUSE RISOLTE POSITIVAMENTE PER L'ENTE .C.V. 36/350 P.U.:	20.997,12	0,00	20.997,12	0,00	0,00	0,00
3	500	2	016750070	(cv) RIMBORSO DI SPESE LEGALI RELATIVE A CAUSE RISOLTE POSITIVAMENTE PER L'ENTE .C.V. 36/350 P.U. - DA FAMIGLIE	29.810,26	50.000,00	50.000,00	50.000,00	50.000,00	50.000,00
3	500	2	016750090	(cv) RIMBORSO DI SPESE LEGALI RELATIVE A CAUSE RISOLTE POSITIVAMENTE PER L'ENTE .C.V. 36/350 P.U. - DA IMPRESE	20.388,96	40.000,00	40.000,00	40.000,00	40.000,00	40.000,00
3	500	2	016910000	RIMBORSI SI PER SERVIZIO IDRICO INTEGRATO - RIMBORSI ATTO PER SERVIZIO IDRICO INTEGRATO	607.702,33	264.527,95	264.087,79	264.087,79	264.087,79	264.087,79
3	500	2	017000000	O.S.I. - RIMBORSO QUOTA ANTICIPAZIONE LIQUIDITA'	0,00	0,00	917.543,73	0,00	0,00	0,00
Totale CATEGORIA 2 - Rimborsi in entrata					2.115.512,57	1.459.390,58	2.403.167,17	1.485.623,44	1.485.623,44	1.485.623,44
CATEGORIA 99:										
<i>Altre entrate correnti n.a.r.</i>										
3	500	99	00347	proventi utilizzo autosufficiente	300.000,00	300.000,00	200.000,00	200.000,00	200.000,00	200.000,00
3	500	99	004330000	DIRITTO FISSO SEPARAZIONI DIVORZI	240,00	2.000,00	2.000,00	2.000,00	2.000,00	2.000,00
3	500	99	008470000	INTROITI PATRIMONIALI - CV PU 696Z00	0,00	10.000,00	10.000,00	10.000,00	10.000,00	10.000,00

Uscite: Laboli Maria Grazia, Data di stampa: 30/07/2019

COMUNE DI TERNI

Bilancio di previsione D. Lgs 118 analitico - ENTRATE (anno 2019)

TITOLO	TIPOLOGIA	CATEGORIA	CODICE CAPITOLO	DENOMINAZIONE	RESIDUI PRESUNTI AL TERMINE DELL'ESERCIZIO PRECEDENTE QUELLO CUI SI RIFERISCE IL BILANCIO	PREVISIONI DEFINITIVE DELL'ANNO PRECEDENTE QUELLO CUI SI RIFERISCE IL BILANCIO	PREVISIONI DEL BILANCIO PLURIENNALE	PREVISIONI DELL'ANNO CUI SI RIFERISCE IL BILANCIO	PREVISIONI DELL'ANNO 2020	PREVISIONI DELL'ANNO 2021
3	500	99	014140000	COMPARTICIPAZIONE AI COSTI DEI SERVIZI SOCIO-ASSISTENZIALI E SOCIO-SANITARI - (CV)	6.058,87	5.000,00	5.000,00	5.000,00	5.000,00	5.000,00
				COMPARTICIPAZIONE AI COSTI DEI SERVIZI SOCIO-ASSISTENZIALI E SOCIO-SANITARI						
3	500	99	014800000	IVA - SPLIT PAYMENT COMMERCIALE	2.569,50	300.000,00	250.000,00	250.000,00	250.000,00	250.000,00
				IVA - REVERSE CHARGE	0,00	50.000,00	60.000,00	60.000,00	60.000,00	60.000,00
3	500	99	014810000	IVA - REVERSE CHARGE	0,00	300.000,00	460.000,00	460.000,00	460.000,00	460.000,00
				IVA SUI PROVENTI DI ALCUNI SERV. COM.LI - PROVENTI DIVERSI	57.091,33	0,00	517.091,33	33.029,55	0,00	0,00
3	500	99	015910000	(CV) RIMBORSI DALL'ATER PER GESTIONE IMM.LI VIA ARRINGO	33.029,55	0,00	0,00	33.029,55	0,00	0,00
				(CV) RIMBORSI DALL'ATER PER GESTIONE IMM.LI VIA ARRINGO						
3	500	99	016970000	(CV) RIMBORSI FONDI DA INVESTIMENTI E DESTINATI ALLA COSTITUZIONE EL FONDO PER LA PROGETTUALITA' INTERNA	709.047,08	200.000,00	210.000,00	210.000,00	210.000,00	210.000,00
				(CV) RIMBORSI FONDI DA INVESTIMENTI E DESTINATI ALLA COSTITUZIONE EL FONDO						
3	500	99	016950000	(CV) RIMBORSI FONDI DA INVESTIMENTI E DESTINATI ALLA COSTITUZIONE EL FONDO						
				RIMBORSO ORGANISMO STRAORDINARIO DI LIQUIDAZIONE PER COLLABORAZIONE PERSONALE	13.272,54	20.000,00	0,00	43.272,54	0,00	0,00
3	500	99	01608	(CV) INTROITI DA ENTI E PRIVATI PER MANUTENZIONE STRADE PRIVATE - CV 1014689780 - INTROITI DA ENTI E PRIVATI PER MANUTENZIONE STRADE	10.638,96	10.000,00	10.000,00	10.000,00	10.000,00	10.000,00
				ONERI COMPENSATIVI TERRITORIO N.1/2015 EX L.R. 1/2013	0,00	0,00	1.000,00	1.000,00	1.000,00	1.000,00
3	500	99	016450000	RIMBORSO SPESE FUNZIONAMENTO COMMISSIONE ELETTORALE CIRCONDARIALE	2.277,22	1.000,00	1.000,00	1.000,00	1.000,00	1.000,00
				(CV) RINCAMERAMENTO FONDI INCENTIVI 2%	40.916,72	0,00	0,00	3.277,22	0,00	0,00
3	500	99	016540000	PROVENTI E RIMBORSI DIVERSI	483.109,85	346.649,32	296.106,31	40.916,72	0,00	0,00
				INDENNIZZO PER TRASPORTI ECCEZIONALI	184,78	500,00	1.000,00	1.000,00	1.000,00	1.000,00
3	500	99	016710000	ENTRATE VARIE ED EVENTUALI	760.782,75	160.000,00	160.000,00	160.000,00	160.000,00	160.000,00
				INDENNITA' DI DISAGIO AMBIENTALE	50.161,04	0,00	0,00	0,00	0,00	0,00
3	500	99	016850000	INDENNITA' DI DISAGIO AMBIENTALE						
Totale CATEGORIA 99 - Altre entrate correnti n.a.c.					2.469.400,19	1.705.049,32	1.666.106,31	4.138.508,50	1.666.106,31	1.666.106,31
Totale TIPOLOGIA 500 - Rimborsi e altre entrate correnti					4.586.815,21	3.224.439,90	4.174.273,48	8.761.088,69	3.216.729,75	3.211.729,75
Totale TITOLO 3 - Entrate extratributarie					46.488.531,08	18.511.761,22	20.529.491,01	67.018.022,09	19.976.947,28	20.011.947,28

Utenza: Laoreti Maria Grazia, Data di stampa: 30/07/2019

COMUNE DI TERNI

Bilancio di previsione D. Lgs 118 analitico - ENTRATE (anno 2019)

TITOLO	TIPOLOGIA	CATEGORIA	CODICE CAPITOLO	DENOMINAZIONE	RESIDUI PRESUNTI AL TERMINE DELL'ESERCIZIO PRECEDENTE QUELLO CUI SI RIFERISCE IL BILANCIO	PREVISIONI DEFINITIVE DELL'ANNO PRECEDENTE QUELLO CUI SI RIFERISCE IL BILANCIO	PREVISIONI DEL BILANCIO PLURIENNALE		
							Previsioni dell'anno cui si riferisce il bilancio	Previsioni dell'anno 2020	Previsioni dell'anno 2021
TITOLO 4:									
TIPOLOGIA 200:									
CATEGORIA 1:									
4	200	1	017890003	Entrate in conto capitale Contributi agli investimenti: Contributi agli investimenti da amministrazioni pubbliche					
4	200	1	020160000	CONTR.REGIONALI PER ACQUISTO E RISTRUTTURAZIONE FABBRICATI RIONE FABRIL. EX-CAP.796	315.932,97	3.031.320,50	4.791.283,00	1.559.052,00	7.326.785,00
4	200	1	020340000	CONTR.REGIONALI IN C/ CAPITALE PER FINANZIAMENTO INVESTIMENTI	2.326,57	0,00	5.107.215,97	0,00	0,00
4	200	1	020350000	CONTR.REGIONALI DIGIPASS+HUB- PARTE INVESTIMENTI	5.117.865,71	5.089.737,84	5.577.989,03	5.569.433,60	0,00
4	200	1	020680003	CONTRIBUTO REGIONALE PER PATTO TERNI SICURA-PROG. IN MATERIA DI POLIZIA DI PROSSIMITA'. CONTRIBUTO REGIONALE PER PATTO TERNI SICURA-PROG. IN MATERIA DI POLIZIA DI PROSSIMITA'.	0,00	25.000,00	113.014,40	48.132,00	940,00
4	200	1	020750000	(CA) CONTRIBUTO REGIONALE POR FESR 14.20 AGENDA URBANA - PARTE INVESTIMENTI	350.912,74	3.922.533,36	2.921.600,87	1.655.020,36	710.961,30
4	200	1	020800000	CONTRIBUTO CIPE PER RECUPERO STRADALE VALE DI VITTORIO A VALERIE SUL FSC	0,00	400.000,00	3.272.513,61	0,00	0,00
4	200	1	021000001	CONTRIBUTI DA CONI	0,00	450.000,00	200.000,00	0,00	0,00
4	200	1	021000002	CONTRIBUTI DA FEDERAZIONE ITALIANA CANOTTAGGIO	0,00	185.000,00	450.000,00	0,00	0,00
4	200	1	022030000	CONTRIBUTI DA ALTRI COMUNI PER AREA ARCHEOLOGICA CARSIULAE	556,74	0,00	186.000,00	0,00	0,00
4	200	1	022040000	CONTRIBUTI DA ENTI PUBBLICI PER COFINANZAMENTO INVESTIMENTI - CONTRIBUTI DA ENTI PUBBLICI PER COFINANZAMENTO INVESTIMENTI	3.629,55	0,00	556,74	0,00	0,00
4	200	1	022400000	TRASFERITO DA PROVINCIA FONDI ECON. PIEDILUO E CASCATATA - TRASFERITO DALLA PROVINCIA F. DI ENDESA PIEDILUO E CASCATATA	475.195,10	0,00	475.195,10	0,00	0,00
4	200	1	022400001	TRASFERITO FONDI DA PROVINCIA DI TERNI PER CENTRO REMIERO	0,00	0,00	375.194,00	0,00	0,00
4	200	1	047080000	CONTRIBUTO MIUR PER PROGETTAZIONE ESECUTIVA DI ADEGUAMENTO SISMICO - PLESSO SCOLASTICO "R. DONATELLI" - C/CAPITALE	84.708,78	84.708,78	375.194,00	0,00	0,00
Totale CATEGORIA 1 - Contributi agli investimenti da amministrazioni pubbliche					5.350.926,16	13.168.300,48	14.614.081,30	8.841.637,96	8.038.686,30
CATEGORIA 2:									
4	200	2	890180000	Contributi agli investimenti da Famiglie					
4	200	2	890190000	CONTRIBUTI AGLI INVESTIMENTI DA FAMIGLIE - EROGAZIONI LIBERALI PROGETTO "TERNI VERDE 2018-2022"	929,40	40.000,00	20.966.009,46	0,00	0,00
Totale CATEGORIA 2:					929,40	40.000,00	20.966.009,46	0,00	0,00

Utente: Laorelli Maria Grazia, Data di stampa: 30/07/2019

Pagina 15 di 21

COMUNE DI TERNI

Bilancio di previsione D.Lgs 118 analitico - ENTRATE (anno 2019)

TITOLO	TIPOLOGIA	CATEGORIA	CODICE CAPITOLO	DENOMINAZIONE	RESIDUI PRESUNTI AL TERMINO DELL'ESERCIZIO PRECEDENTE QUELLO CUI SI RIFERISCE IL BILANCIO	PREVISIONI DEFINITIVE DELL'ANNO PRECEDENTE QUELLO CUI SI RIFERISCE IL BILANCIO	PREVISIONI DEL BILANCIO PLURIENNALE	Previsioni dell'anno 2020	Previsioni dell'anno 2021
Totale CATEGORIA 2 - Contributi agli investimenti da Famiglie					929,40	40.000,00	0,00	0,00	0,00
CATEGORIA 3:				Contributi agli investimenti da imprese					
4	200	3	022220000	PROGETTI DI SPONSORIZZAZIONE - INTROITI	161.736,40	300.000,00	500.000,00	0,00	0,00
				TRASFERIMENTI IN CICAPITALE DA PRIVATI	1.011.036,41	110.465,29	200.000,00	0,00	0,00
4	200	3	024190000	CONTRIBUTI FONDAZIONE CARIT PER MUSEI, TURISMO, ECC.	100.000,00	0,00	0,00	0,00	0,00
4	200	3	024230000	CONTRIBUTI FONDAZIONE CARIT PER MUSEI	168.217,78	0,00	100.000,00	0,00	0,00
4	200	3	023900000	INTROITO PENALI PER RITARDATI A FINE LAVORI		0,00	0,00	0,00	0,00
Totale CATEGORIA 3 - Contributi agli investimenti da imprese					1.440.990,59	410.465,29	700.000,00	0,00	0,00
CATEGORIA 4:				Contributi agli investimenti da Istituzioni Sociali Private					
4	200	4	020710000	GAL -CONTRIBUTO PIANO DI AZIONE LOCALE -RECUPERO DEI BENI CULTURALI MINORI	96.704,49	96.704,49	0,00	0,00	0,00
4	200	4	02451	CONTRIBUTI FONDAZIONE CARIT PER OPERE INVESTIMENTO	571.629,10	971.629,10	0,00	666.666,67	666.666,67
4	200	4	024550000	CONTRIBUTO FONDAZIONE CARIT PER VARI PROGETTI	24.186,50	61.500,00	60.000,00	0,00	0,00
Totale CATEGORIA 4 - Contributi agli investimenti da Istituzioni Sociali Private					692.520,09	1.129.833,59	60.000,00	666.666,67	666.666,67
Totale TIPOLOGIA 200 - Contributi agli investimenti					8.485.568,24	14.748.599,36	15.374.081,30	9.508.304,63	8.705.352,97
TIPOLOGIA 300:				Altri trasferimenti in conto capitale					
CATEGORIA 12:				Altri trasferimenti in conto capitale da imprese					
4	300	12	024430000	RIMBORSI DA ASSICURAZIONI E CONTRIBUTI DA PRIVATI PER RIPRISTINO DANNI AL PATRIMONIO COMUNALE - RIMBORSI DA ASSICURAZIONI PER DANNI AL PATRIMONIO COMUNALE	0,00	0,00	16.000,00	0,00	0,00
Totale CATEGORIA 12 - Altri trasferimenti in conto capitale da imprese					0,00	0,00	16.000,00	0,00	0,00
Totale TIPOLOGIA 300 - Altri trasferimenti in conto capitale					0,00	0,00	16.000,00	0,00	0,00
TIPOLOGIA 400:				Entrate da alienazione di beni materiali e immateriali					
CATEGORIA 1:				Alienazione di beni materiali					
4	400	1	017100000	PROVENTI ALIENAZIONE AREE ED ALTRI BENI IMMLI.COM.LI. PER ACQUISIZIONE PATRIMONIALI EX CAP. 727.	7.709.176,00	0,00	257.000,00	0,00	0,00
4	400	1	017150000	PROVENTI DA TRASFORMAZIONE DEL DIRITTO DI SUPERFICIE IN DIRITTO DI PROPRIETA' SU AREE COMUNALI	19.154,88	552.088,33	0,00	552.088,33	0,00

Uscite: Lavori Maria Grazia, Data di stampa: 30/07/2019

COMUNE DI TERNI

Bilancio di previsione D.lgs 118 analitico - ENTRATE (anno 2019)

TITOLO	TIPOLOGIA	CATEGORIA	CODICE CAPITOLO	DENOMINAZIONE	RESIDUI PRESUNTI AL TERMINE DELL'ESERCIZIO PRECEDENTE QUELLO CUI SI RIFERISCE IL BILANCIO	PREVISIONI DEFINITIVE DEL BIENNIO PRECEDENTE QUELLO CUI SI RIFERISCE IL BILANCIO	PREVISIONI DEL BILANCIO PLURIENNALE	PREVISIONI DELL'ANNO CUI SI RIFERISCE IL BILANCIO	PREVISIONI DELL'ANNO 2020	PREVISIONI DELL'ANNO 2021
TITOLO 6:					Totale TITOLO 4 - Entrate in conto capitale	18.420.431,60	16.853.187,69	17.739.581,30	12.622.892,96	11.457.852,97
TITOLO 6:					Totale TITOLO 4 - Entrate in conto capitale	18.420.431,60	16.853.187,69	17.739.581,30	12.622.892,96	11.457.852,97
TITOLOGIA 300:										
CATEGORIA 1:										
Accensione di prestiti										
6	300	1	024640000	Accensione mutui e altri finanziamenti a medio lungo termine	28.723,96	0,00	26.723,96	0,00	0,00	
6	300	1	024650000	MUTUO CASSA DD.PP. PROGETTO PSICO ONERI DEL COMUNE - MUTUO CASSA PROGETTO PSICO	64.285,54	0,00	64.285,54	0,00	0,00	
6	300	1	024630000	MUTUO CASSA DD.PP. PROGETTO PSICO - ONERI CARICO REGIONE - MUTUO CASSA PROG. PSICO - QUOTA REGIONE	15.888,91	0,00	15.888,91	0,00	0,00	
6	300	1	024850000	MUTUO PER INFORMATIZZAZIONE DEGLI UFFICI COMUNALI	9.716,00	0,00	9.716,00	0,00	0,00	
6	300	1	024900000	MUTUO PER ESPROPRI COMPRESA DEFINIZIONE SITUAZIONI PREGRESSE - MUTUO PER LA DEFINIZIONE DI SITUAZIONI DEBITORIE PREGRESSE RELATIVE AGLI ESPROPRI	130.000,00	0,00	130.000,00	0,00	0,00	
6	300	1	025000000	MUTUO PER ACQUISTO DI AUTOMEZZI, BENI MOBILI, ATTREZZATURE, TECNICI SCIENTIFICI E STRUMENTALI ECC.	8.282,14	0,00	8.282,14	0,00	0,00	
6	300	1	025920000	MUTUO PER LA MANUTENZIONE STRAORD. SCUOLE COMUNALI - MUTUO PER LA MANUTENZIONE STRAORDINARIA DI SCUOLE ELEMENTARI	259.513,00	0,00	259.513,00	0,00	0,00	
6	300	1	025950000	MUTUO CARICO ENTE PER FINANZIAMENTO INTERVENTI A FAVORE DELLA CULTURA	140.986,80	0,00	140.986,80	0,00	0,00	
6	300	1	026610000	MUTUO A CARICO ENTE PER FINANZIAMENTO INTERVENTI RELATIVI AL TURISMO	28.974,70	0,00	28.974,70	0,00	0,00	
6	300	1	027030000	MUTUO CARICO ENTE PER FINANZIAMENTO INTERVENTI IMPIANTI SPORTIVI	2.980,23	0,00	2.980,23	0,00	0,00	
6	300	1	027330000	MUTUO CARICO ENTE PER INTERVENTI A FAVORE DELLA PUBBLICA ILLUMINAZIONE CITTADINA	3.190,50	0,00	3.190,50	0,00	0,00	
6	300	1	028020000	MUTUO CASSA DD.PP. PER MANUTENZIONE STRAORDINARIA STRADE COMUNALI EX CAP. 937	176.378,92	0,00	176.378,92	0,00	0,00	
6	300	1	028160000	MUTUO A CARICO ENTE PER INTERVENTI A FAVORE DELLA VIABILITA' COMUNALE - MUTUO A CARICO ENTE PER INTERVENTI A FAVORE DELLA VIABILITA' COM.LE	2.096.603,55	0,00	2.096.603,55	0,00	0,00	
6	300	1	028300000	MUTUI PER INTERVENTI PER MANUTENZIONE E REALIZZAZIONE VIABILITA' CITTADINA	61.849,43	0,00	61.849,43	0,00	0,00	
6	300	1	028550000	MUTUO PER AMPLIAMENTO E MANUT. STRAORD. CIMITERI - MUTUO PER AMPLIAMENTO CIMITERI EX CAP. 999	403.931,20	0,00	403.931,20	0,00	0,00	
6	300	1	028600000	MUTUO PER AMPLIAMENTO DISCARICA CONTROLLATA IN LOC. VALLE EX CAP. 1075	3.474,23	0,00	3.474,23	0,00	0,00	
6	300	1	028640000	MUTUO CARICO ENTE PER INTERVENTI A FAVORE DEL SERVIZIO DEL TERRITORIO ED AMBIENTE	109.553,08	0,00	109.553,08	0,00	0,00	

Utente: Laoreti Maria Grazia, Data di stampa: 30/07/2019

Pagina 18 di 21

COMUNE DI TERNI

Bilancio di previsione DLgs 118 analitico - ENTRATE (anno 2019)

TIPOLOGIA	CATEGORIA	CODICE CAPITOLO	DENOMINAZIONE	RESIDUI PRESUNTI AL TERMINE DELL'ESERCIZIO PRECEDENTE QUELLO CUI SI RIFERISCE IL BILANCIO	PREVISIONI DEFINITIVE DELL'ANNO PRECEDENTE QUELLO CUI SI RIFERISCE IL BILANCIO	PREVISIONI DEL BILANCIO PLURIENNALE		
						Previsioni dell'anno di riferimento il bilancio	Previsioni dell'anno 2020	Previsioni dell'anno 2021
4	400	1	017210000	219.445,04	200.000,00	740.000,00	1.030.000,00	1.400.000,00
			PROVENTI CONCESSIONI CIMITERIALI - AREE EX CAP. 725			959.445,04		
			PROVENTI ALIENAZIONE BENI MOBILI E ATTREZZATURE	528,00	0,00	0,00	0,00	0,00
4	400	1	023950000	1.184,85	0,00	528,00	0,00	0,00
			MONETIZZAZIONE DEGLI STANDARD - L.R. 7/2010 - MONETIZZAZIONE PARCHEGGI			0,09	0,00	0,00
			PROVENTI VENDITA MATERIALE BIBLIOGRAFICO	353,00	0,00	1.184,85	0,00	0,00
			Totale CATEGORIA 1 - Alienazione di beni materiali	7949,841,77	752.088,33	997.000,00	1.582.088,33	1.400.000,00
			CATEGORIA 2:			8.946.841,77		
4	400	2	016800000	1.865.686,75	0,00	0,00	0,00	0,00
			Cessione di Terreni e di beni materiali non prodotti			0,00	0,00	0,00
			PROVENTI ALIENAZIONE AREE E CONCESSIONE DIRITTI PATRIMONIALI NELL' AMBITO DEL PEEP E DEL PAIP - EX CAP. 722-723-732.			1.865.686,75		
			Totale CATEGORIA 2 - Cessione di Terreni e di beni materiali non prodotti	1.865.686,75	0,00	0,00	0,00	0,00
			Totale TIPOLOGIA 400 - Entrate da alienazione di beni materiali e immateriali	9.815.528,52	752.088,33	997.000,00	1.582.088,33	1.400.000,00
			CATEGORIA 1:			10.812.528,52		
4	500	1	023970000	2.841,95	22.500,00	25.341,95	22.500,00	22.500,00
			Altre entrate in conto capitale			25.341,95		
			Permessi da costruire			215.000,00	246.000,00	215.000,00
			CONTR. DI COSTRUIZ. NUOVO CONDONO EDILIZIO L.326/03			227.634,36	370.000,00	325.000,00
4	500	1	024010000	12.634,36	215.000,00	227.634,36	370.000,00	215.000,00
			PROVENTI CONCESSIONI EDILIZIE E SANZIONI L.1077 - URBANIZZAZIONE PRIMARIA EX CAP.780/420			325.000,00	370.000,00	325.000,00
4	500	1	024020000	73.429,49	325.000,00	398.429,49	520.000,00	460.000,00
			PROVENTI CONCESSIONI EDILIZIE E SANZIONI L.1077 - URBANIZZAZIONE SECONDARIA EX CAP.780/425			460.000,00	471.663,38	460.000,00
4	500	1	024030000	11.663,38	460.000,00	471.663,38	375.000,00	350.000,00
			COSTO DI COSTRUZIONE EX CAP.780/430			330.000,00		
			PROVENTI CONCESSIONI EDILIZIE E SANZIONI L.1077 - SANZIONI PECUNIARIE EX CAP.780/435	15.555,66	330.000,00	345.555,66		
			Totale CATEGORIA 1 - Permessi da costruire	116.124,84	1.352.500,00	1.352.500,00	1.532.500,00	1.352.500,00
			CATEGORIA 3:			1.468.624,84		
4	500	3	024470000	3.410,00	0,00	0,00	0,00	0,00
			Entrate in conto capitale dovute a rimborsi, recuperi e restituzioni di (ex) COMPARTEC, CANONI LOCALITIVI NUCLEI IN EMERGENZA - CCAPITALE			3.410,00		
			Totale CATEGORIA 3 - Entrate in conto capitale dovute a rimborsi, recuperi e restituzioni di somme non dovute o incassate in eccesso	3.410,00	0,00	0,00	0,00	0,00
			Totale TIPOLOGIA 500 - Altre entrate in conto capitale	119.534,84	1.352.500,00	1.362.500,00	1.532.500,00	1.352.500,00
			Utenze: Lavori Maria Grazia, Data di stampa: 30/07/2019			1.472.034,84		

COMUNE DI TERNI

* Bilancio di previsione D.lgs 118 analitico - ENTRATE (anno 2019)

TITOLO	TIPOLOGIA	CATEGORIA	CODICE CAPITOLO	DENOMINAZIONE	RESIDUI PRESANTI AL TERMINE DELL'ESERCIZIO PRECEDENTE QUELLO CUI SI RIFERISCE IL BILANCIO	PREVISIONI DEFINITIVE DELL'ANNO PRECEDENTE QUELLO CUI SI RIFERISCE IL BILANCIO	PREVISIONI DEL BILANCIO PLURIENNALE	PREVISIONI DELL'ANNO 2020	PREVISIONI DELL'ANNO 2021
9	100	2	090000000	RITENUTA C.P.D.E.L. INPDAP - C.P.E. RITENUTA C.P.D.E.L.	0,00	2.775.000,00	2.775.000,00	2.775.000,00	2.775.000,00
	9	100	2	090050000	RITENUTA IN.P.A.D.E.L.	19.190,26	373.000,00	373.000,00	373.000,00
					competenza	2.775.000,00	2.775.000,00	2.775.000,00	2.775.000,00
					cassa	2.775.000,00	2.775.000,00	2.775.000,00	2.775.000,00
9	100	2	090070000	RITENUTE IN.P.GI.	0,00	10.000,00	10.000,00	10.000,00	10.000,00
					competenza	10.000,00	10.000,00	10.000,00	10.000,00
					cassa	392.190,26	392.190,26	392.190,26	392.190,26
9	100	2	090080000	RITENUTE IN.P.S.	8.881,91	60.000,00	60.000,00	60.000,00	60.000,00
					competenza	60.000,00	60.000,00	60.000,00	60.000,00
					cassa	68.881,91	68.881,91	68.881,91	68.881,91
9	100	2	090150000	RITENUTA I.R.E. (EX I.R.P.E.F.) - RITENUTA I.R.P.E.F.	34.569,85	7.830.000,00	7.830.000,00	7.830.000,00	7.830.000,00
					competenza	7.830.000,00	7.830.000,00	7.830.000,00	7.830.000,00
					cassa	7.864.569,65	7.864.569,65	7.864.569,65	7.864.569,65
9	100	2	090360000	RITENUTE AL PERSONALE PER TITOLI DIVERSI	29,20	349.000,00	349.000,00	349.000,00	349.000,00
					competenza	349.000,00	349.000,00	349.000,00	349.000,00
					cassa	349.029,20	349.029,20	349.029,20	349.029,20
9	100	2	090400000	RITENUTE PER CANONI DI AFFITTO MENSILE DOVUTO DAI DIPENDENTI COMUNALI	3.888,76	15.000,00	15.000,00	15.000,00	15.000,00
					competenza	15.000,00	15.000,00	15.000,00	15.000,00
					cassa	18.668,76	18.668,76	18.668,76	18.668,76
9	100	2	090500000	RITENUTE PER CESSIONI E SEQUESTRI	652,19	795.000,00	795.000,00	795.000,00	795.000,00
					competenza	795.000,00	795.000,00	795.000,00	795.000,00
					cassa	795.652,19	795.652,19	795.652,19	795.652,19
				Totale CATEGORIA 2 - Ritenute su redditi da lavoro dipendente	66.988,97	12.207.000,00	12.207.000,00	12.207.000,00	12.207.000,00
					competenza	12.207.000,00	12.207.000,00	12.207.000,00	12.207.000,00
					cassa	12.273.988,97	12.273.988,97	12.273.988,97	12.273.988,97
				Totale CATEGORIA 99 - Altre entrate per partite di giro	12.514,51	26.914.750,22	26.914.750,22	26.914.750,22	26.914.750,22
					competenza	26.914.750,22	26.914.750,22	26.914.750,22	26.914.750,22
					cassa	26.827.261,73	26.827.261,73	26.827.261,73	26.827.261,73
				Totale TIPOLOGIA 100 - Entrate per partite di giro	370.814,22	46.336.750,22	46.336.750,22	46.336.750,22	46.336.750,22
					competenza	46.336.750,22	46.336.750,22	46.336.750,22	46.336.750,22
					cassa	46.807.564,44	46.807.564,44	46.807.564,44	46.807.564,44
				Totale CATEGORIA 1 - Rimborsi per acquisto di beni e servizi per conto terzi	93.970,08	0,00	0,00	0,00	0,00
					competenza	0,00	0,00	0,00	0,00
					cassa	93.970,08	93.970,08	93.970,08	93.970,08
				Totale CATEGORIA 1 - Rimborsi per acquisto di beni e servizi per conto terzi	93.970,08	0,00	0,00	0,00	0,00
					competenza	0,00	0,00	0,00	0,00
					cassa	93.970,08	93.970,08	93.970,08	93.970,08
				Totale CATEGORIA 4 - Depositi di prelievo terzi	93.970,08	0,00	0,00	0,00	0,00
					competenza	0,00	0,00	0,00	0,00
					cassa	93.970,08	93.970,08	93.970,08	93.970,08

Uscite: Laoreti Maria Grazia, Data di stampa: 30/07/2019

COMUNE DI TERNI

Bilancio di previsione D. Lgs 118 analitico - ENTRATE (anno 2019)

TITOLO	TIPOLOGIA	CATEGORIA	CODICE CAPITOLO	DENOMINAZIONE	RESIDUI PRESUNTI AL TERMINO DELL'ESERCIZIO PRECEDENTE QUELLO CUI SI RIFERISCE IL BILANCIO	PREVISIONI DEFINITIVE DELL'ANNO PRECEDENTE QUELLO CUI SI RIFERISCE IL BILANCIO	PREVISIONI DEL BILANCIO PLURIENNALE	Previsioni dell'anno 2020	Previsioni dell'anno 2021
6	300	1	035030000	ACCENSIONE DI PRESTITI C/O LA CASSA DD.PP. INVESTIMENTI VARI - ACCENSIONE DI PRESTITI C/O LA CASSA DD.PP. INVESTIMENTI VARI	8,091.745,31	0,00	3.634.800,00 13.574.745,31	2.925.000,00	1.400.000,00
6	300	1	035090000	DEVOLUZIONE CASSA DD. PP.	1.218.076,35	0,00	0,00	0,00	0,00
6	300	1	035140000	MUTUI PER PROGETTAZIONI	30.210,43	0,00	1.218.076,35 0,00	0,00	0,00
6	300	1	035200000	MUTUI CASSA DD. PP. CON ONERI A CARICO DELLO STATO	166.598,05	0,00	30.210,43 0,00	0,00	0,00
Totale CATEGORIA 1 - Accensione mutui e altri finanziamenti a medio lungo termine					13.048.922,33	0,00	3.634.800,00 18.468.922,33	2.925.000,00	1.400.000,00
Totale TIPOLOGIA 300 - Accensione mutui e altri finanziamenti a medio lungo termine					13.048.922,33	0,00	3.634.800,00 18.468.922,33	2.925.000,00	1.400.000,00
Totale TIPOLOGIA 6 - Accensione di prestiti					13.048.922,33	0,00	3.634.800,00 18.468.922,33	2.925.000,00	1.400.000,00
Totale CATEGORIA 1 - Anticipazioni da Istituto tesoriere/cassiere					0,00	110.440.305,28	110.440.305,28	110.440.305,28	110.440.305,28
Totale TIPOLOGIA 100 - Anticipazioni da Istituto tesoriere/cassiere					0,00	110.440.305,28	110.440.305,28	110.440.305,28	110.440.305,28
Totale CATEGORIA 1 - Anticipazioni da Istituto tesoriere/cassiere					0,00	110.440.305,28	110.440.305,28	110.440.305,28	110.440.305,28
Totale TIPOLOGIA 7 - Anticipazioni da Istituto tesoriere/cassiere					0,00	110.440.305,28	110.440.305,28	110.440.305,28	110.440.305,28
Totale CATEGORIA 2 - Altre ritenute					291.313,74	7.215.000,00	7.215.000,00	7.215.000,00	7.215.000,00
Totale CATEGORIA 1 - Altre ritenute					291.313,74	7.215.000,00	7.215.000,00	7.215.000,00	7.215.000,00
Totale CATEGORIA 2 - Ritenute su redditi da lavoro dipendente					291.313,74	7.215.000,00	7.215.000,00	7.215.000,00	7.215.000,00
Totale CATEGORIA 1 - Altre ritenute					291.313,74	7.215.000,00	7.215.000,00	7.215.000,00	7.215.000,00

Utenza: Lavori Maria Grazia, Data di stampa: 30/07/2019

COMUNE DI TERNI

Bilancio di previsione D.Lgs 118 finalico - ENTRATE (anno 2019)

TITOLO	TIPOLOGIA	CATEGORIA	CODICE CAPITOLO	DENOMINAZIONE	RESIDUI PRESINTI AL TERMINE DELL'ESERCIZIO PRECEDENTE QUELLO DI RIFERENZA IL BILANCIO	PREVISIONI DEFINITIVE DELL'ANNO PRECEDENTE QUELLO CUI SI RIFERISCE IL BILANCIO	PREVISIONI DEL BILANCIO PLURIENNALE		
							Previsioni dell'anno cui si riferisce il bilancio	Previsioni dell'anno 2020	Previsioni dell'anno 2021
9	200	4	091000000	DEPOSITI CAUZIONALI CHE POSSONO CONSERVARSI PRESSO LA TESORERIA COMLE	8.514,04	60.000,00	60.000,00	60.000,00	80.000,00
Totale CATEGORIA 4 - Depositi di risparmio terzi					8.514,04	60.000,00	60.000,00	60.000,00	80.000,00
CATEGORIA 5:									
9	200	5	092010000	Riscossione imposte e tributi per conto terzi	8.136,00	0,00	0,00	0,00	0,00
BOLLO VIRTUALE - RIMBORSO DA UFF. ENTRATE - bollo virtuale					8.136,00	0,00	0,00	0,00	0,00
Totale CATEGORIA 5 - Riscossione imposte e tributi per conto terzi					8.136,00	0,00	0,00	0,00	0,00
CATEGORIA 99:									
9	200	99	092000000	Altre entrate per conto terzi	186.116,36	509.776,66	500.000,00	500.000,00	500.000,00
INTROITO DI SOMME PER CONTO DI TERZI PER TITOLI DIVERSI					186.116,36	509.776,66	500.000,00	500.000,00	500.000,00
9	200	99	092000030	INTROITO DI SOMME PER CONTO DI TERZI PER TITOLI DIVERSI - TRASF. DA ALTRE IMPRESE C/TERZI	1.009,55	600.000,00	600.000,00	600.000,00	600.000,00
INTROITO DI SOMME PER CONTO DI TERZI PER TITOLI DIVERSI - TRASFERIMENTI DA FAMIGLIE PER OPERAZIONI C/TERZI					1.009,55	600.000,00	600.000,00	600.000,00	600.000,00
9	200	99	092000070	INTROITO DI SOMME PER CONTO DI TERZI PER TITOLI DIVERSI - TRASFERIMENTI DA FAMIGLIE PER OPERAZIONI C/TERZI	6.939,15	1.400.000,00	1.400.000,00	1.400.000,00	1.400.000,00
INTROITO DI SOMME PER CONTO DI TERZI PER TITOLI DIVERSI - TRASFERIMENTI DA IMPRESE CONTROLLATE C/TERZI					6.939,15	1.400.000,00	1.400.000,00	1.400.000,00	1.400.000,00
9	200	99	092000090	INTROITO DI SOMME PER CONTO DI TERZI PER TITOLI DIVERSI - TRASFERIMENTI DA IMPRESE CONTROLLATE C/TERZI	0,00	223,04	1.000,00	1.000,00	1.000,00
RISCOSSIONI DI CREDITI ANTECEDENTI AL 31/12/2017, DA TRASFERIRE ALLO S.L.					0,00	223,04	1.000,00	1.000,00	1.000,00
9	200	99	092010000	RISCOSSIONI DI CREDITI ANTECEDENTI AL 31/12/2017, DA TRASFERIRE ALLO S.L.	4.112.572,14	13.000.000,00	4.112.572,14	0,00	0,00
Totale CATEGORIA 99 - Altre entrate per conto terzi					4.112.572,14	13.000.000,00	4.112.572,14	0,00	0,00
Totale TIPOLOGIA 200 - Entrate per conto terzi					4.306.637,20	15.510.000,00	2.501.000,00	2.501.000,00	2.501.000,00
Totale TIPOLOGIA 200 - Entrate per conto terzi					4.417.357,32	15.570.000,00	2.561.000,00	2.561.000,00	2.561.000,00
Totale TIPOLOGIA 200 - Entrate per conto terzi					4.768.171,54	61.906.750,22	48.797.750,22	48.797.750,22	48.797.750,22
Totale TIPOLOGIA 200 - Entrate per conto terzi					4.768.171,54	61.906.750,22	48.797.750,22	48.797.750,22	48.797.750,22

B - PARTE SPESE - RISORSE UMANE E FINANZIARIE PER DIREZIONI



Comune di Terni - ACTRA01

GEN 0114509 del 01/08/2019 - Uscita

Impronta informatica: 649c0e8c186bfc85310a37b1515a868477ec29aae4fbf1eaa5d31c98703df0b

Sistema Protocollo - Riproduzione cartacea di documento digitale

01 - DIREZIONE AFFARI ISTITUZIONALI E GENERALI

Cat.	Profilo professionale	Personale	Posti P.O.
D3	FUNZIONARIO AMMINISTRATIVO	4	4
D3	FUNZIONARIO AVVOCATO	2	2
D3	FUNZIONARIO CONTABILE	1	1
D3	FUNZIONARIO GIORNALISTA	2	2
D1	COORDINATORE AMMINISTRATIVO	18	18
C	ISTRUTTORE AMMINISTRATIVO	32	32
C	ISTRUTTORE COMUNICATORE PUBBLICO	2	2
C	ISTRUTTORE CULTURALE	4	4
C	ISTRUTTORE DI BIBLIOTECA	1	1
C	ISTRUTTORE GEOMETRA	2	2
C	ISTRUTTORE TECNICO	1	1
B3	COLLABORATORE AMMINISTRATIVO	6	6
B3	COLLABORATORE AUTISTA DI RAPPRESENTANZA	3	3
B1	OPERATORE AMMINISTRATIVO	19	19
TOTALE		97	97

DIREZIONE
AFFARI ISTITUZIONALI E GENERALI
 (di cui alla deliberazione di G.C. n. 113 del 19.04.2019)

MISSIONE	PROGRAMMA	TITOLO	MAGGIORE	CAPITOL	C.C.	DENOMINAZIONE	responsabile centro di costo	responsabile Procedimento	COP.F. PV	PREVISIONE 2019	PREVISIONE E 2020	PREVISIONE 2021
1	7		1	11	270	RETRIBUZIONI AL PERSONALE ANAGRAFE	ANAGRAFE (CC.0270)	ORGANIZZAZIONE - GESTIONE E SVILUPPO RISORSE UMANE (PERS)	false	458.025,21	503.080,62	503.080,62
1	7		1	31	270	CONTRIBUTI OBBLIGATORI SU RETRIBUZIONI - ANAGRAFE	ANAGRAFE (CC.0270)	ORGANIZZAZIONE - GESTIONE E SVILUPPO RISORSE UMANE (PERS)	false	118.649,52	131.875,80	131.875,80
1	7		3	140	270	CANCELLERIA E STAMPATI - ANAGRAFE	ANAGRAFE (CC.0270)	ATTIVITA' FINANZIARIE (FIN)	false	5.000,00	5.000,00	5.000,00
1	7		1	207	270	ASSEGNI FAMILIARI PER IL PERSONALE - ANAGRAFE	ANAGRAFE (CC.0270)	ORGANIZZAZIONE - GESTIONE E SVILUPPO RISORSE UMANE (PERS)	false	3.444,00	3.444,00	3.444,00
1	7		1	275	270	MINISTERO DIRITTI RILASCIO CARTA IDENTITA' - ANAGRAFE	ANAGRAFE (CC.0270)	SERVIZI COMP. NZA ST. LE - SIST. INTEGRATO SPORTELLI (ANAG)	false	300.000,00	300.000,00	300.000,00
1	7		3	580	270	UTENZE TELEFONICHE E FAX - ANAGRAFE	ANAGRAFE (CC.0270)	ATTIVITA' FINANZIARIE (FIN)	false	466,69	466,69	466,69
1	8		3	700	270	PRESTAZIONI VARIE - ANAGRAFE	ANAGRAFE (CC.0270)	SERVIZI COMP. NZA ST. LE - SIST. INTEGRATO SPORTELLI (ANAG)	false	3.254,00	4.754,00	4.754,00
1	7		2	1194	270	I.R.A.P. - ANAGRAFE	ANAGRAFE (CC.0270)	ORGANIZZAZIONE - GESTIONE E SVILUPPO RISORSE UMANE (PERS)	false	36.705,79	40.485,24	40.485,24
1	11		1	11	350	RETRIBUZIONI AL PERSONALE - ANAGRAFE	AVVOCATURA (CC.0350)	ORGANIZZAZIONE - GESTIONE E SVILUPPO RISORSE UMANE (PERS)	false	104.030,18	104.305,73	104.305,73
1	11		1	31	350	CONTRIBUTI OBBLIGATORI SU RETRIBUZIONI - ANAGRAFE (CV) UTILIZZO F. DI VINC. PER COMPENSI UFF. LEGALE	AVVOCATURA (CC.0350)	ORGANIZZAZIONE - GESTIONE E SVILUPPO RISORSE UMANE (PERS)	false	27.904,29	27.978,24	27.978,24
1	11		1	36	350	CAUSE RISOLTE POSITIVAMENTE - CV 1675 - ANAGRAFE	AVVOCATURA (CC.0350)	ORGANIZZAZIONE - GESTIONE E SVILUPPO RISORSE UMANE (PERS)	false	90.000,00	90.000,00	90.000,00
1	11		1	88	350	UTILIZZO AVANZO VINCOLATO - PERSONALE - INT. 01 - ANAGRAFE	AVVOCATURA (CC.0350)	AVVOCATURA (AVV)	false	109.064,95	0,00	0,00
1	11		3	650	350	SPESE LEGALI E GIUDIZIALI - ANAGRAFE	AVVOCATURA (CC.0350)	ORGANIZZAZIONE - GESTIONE E SVILUPPO RISORSE UMANE (PERS)	false	24.000,00	24.000,00	55.000,00
1	11		2	1194	350	I.R.A.P. - ANAGRAFE	AVVOCATURA (CC.0350)	ORGANIZZAZIONE - GESTIONE E SVILUPPO RISORSE UMANE (PERS)	false	8.720,49	8.743,56	8.743,56

1	1	1	1	1	31		CONTRIBUTI OBBLIGATORI SU RETRIBUZIONI - FUNZIONAMENTO CONSIGLIO COMUNALE	FUNZIONAMENTO CONSIGLIO COMUNALE (CC.0012)	ORGANIZZAZIONE - GESTIONE E SVILUPPO RISORSE UMANE (PERS)	false	11.382,88	11.411,16	11.411,16
1	1	1	1	3	361		INDENNITA' DI CARICA AL PRESIDENTE DEL CONSIGLIO E INDENNITA' DI PRESENZA O DI FUNZIONE AI CONSIGLIERI COMUNALI - FUNZIONAMENTO CONSIGLIO COMUNALE	FUNZIONAMENTO CONSIGLIO COMUNALE (CC.0012)	AFFARI GENERALI (AAGG)	false	158.541,00	158.541,00	158.541,00
1	1	1	1	3	381		INDENNITA' DI MISSIONE E RIMBORSO SPESE FORZOSE AL PRESIDENTE DEL CONSIGLIO E CONSIGLIERI COMUNALI - FUNZIONAMENTO CONSIGLIO COMUNALE	FUNZIONAMENTO CONSIGLIO COMUNALE (CC.0012)	AFFARI GENERALI (AAGG)	false	2.700,00	2.700,00	2.700,00
1	1	1	1	3	400		RIMBORSI DATORI DI LAVORO AMMINISTRATORI ED ONERI - FUNZIONAMENTO CONSIGLIO COMUNALE	FUNZIONAMENTO CONSIGLIO COMUNALE (CC.0012)	AFFARI GENERALI (AAGG)	false	46.000,00	46.000,00	46.000,00
1	1	1	1	3	440		INDENNITA' DI PRESENZA COMMISSIONI VARIE - FUNZIONAMENTO CONSIGLIO COMUNALE	FUNZIONAMENTO CONSIGLIO COMUNALE (CC.0012)	AFFARI GENERALI (AAGG)	false	105.000,00	73.000,00	105.000,00
1	1	1	1	3	465		UTENZE TELEFONIA MOBILE - FUNZIONAMENTO CONSIGLIO COMUNALE	FUNZIONAMENTO CONSIGLIO COMUNALE (CC.0012)	ATTIVITA' FINANZIARIE (FIN)	false	172,08	172,08	172,08
1	1	1	1	3	681		SPESE PER LA COMUNICAZIONE ISTITUZIONALE E PER I SERVIZI AL CITTADINO - FUNZIONAMENTO CONSIGLIO COMUNALE	FUNZIONAMENTO CONSIGLIO COMUNALE (CC.0012)	AFFARI GENERALI (AAGG)	false	1.869,77	1.869,77	1.869,77
1	1	1	1	3	700		PRESTAZIONI VARIE - FUNZIONAMENTO CONSIGLIO COMUNALE	FUNZIONAMENTO CONSIGLIO COMUNALE (CC.0012)	AFFARI GENERALI (AAGG)	false	4.465,20	4.465,20	4.465,20
1	1	1	1	2	1194		I.R.A.P. - FUNZIONAMENTO CONSIGLIO COMUNALE	FUNZIONAMENTO CONSIGLIO COMUNALE (CC.0012)	ORGANIZZAZIONE - GESTIONE E SVILUPPO RISORSE UMANE (PERS)	false	3.632,82	3.641,88	3.641,88
1	1	1	1	2	1196		IRAP SU INDENNITA' DI PRESIDENTE E CONSIGLIERI - FUNZIONAMENTO CONSIGLIO COMUNALE	FUNZIONAMENTO CONSIGLIO COMUNALE (CC.0012)	AFFARI GENERALI (AAGG)	false	25.000,00	25.000,00	25.000,00
1	1	1	1	3	360		SINDACO ED AI COMPONENTI DELLA GIUNTA - INDENNITA' DI MISSIONE E RIMBORSO SPESE FORZOSE AL SINDACO E AI COMPONENTI DELLA GIUNTA - FUNZIONAMENTO GIUNTA COMUNALE	FUNZIONAMENTO GIUNTA COMUNALE (CC.0011)	E SVILUPPO RISORSE UMANE (PERS)	false	410.000,00	410.000,00	429.642,12
1	1	1	1	3	380		INDENNITA' DI MISSIONE E RIMBORSO SPESE FORZOSE AL SINDACO E AI COMPONENTI DELLA GIUNTA - FUNZIONAMENTO GIUNTA COMUNALE (CC.0011)	FUNZIONAMENTO GIUNTA COMUNALE (CC.0011)	ORGANIZZAZIONE - GESTIONE E SVILUPPO RISORSE UMANE (PERS)	false	5.000,00	5.000,00	5.000,00

AFFARI ISTITUZIONALI E GENERALI

1	1	1	3	400	RIMBORSI DATORI DI LAVORO AMMINISTRATORI ED ONERI - FUNZIONAMENTO GIUNTA COMUNALE	FUNZIONAMENTO GIUNTA COMUNALE (CC.0011)	ORGANIZZAZIONE - GESTIONE E SVILUPPO RISORSE UMANE (PERS)	false	40.764,05	55.764,05	55.764,05
1	1	1	1	11	RETRIBUZIONI AL PERSONALE ORGANI ISTITUZIONALI	ORGANI ISTITUZIONALI (CC.0010)	E SVILUPPO RISORSE UMANE (PERS)	false	557.560,38	554.928,80	533.602,39
1	1	1	1	31	CONTRIBUTI OBBLIGATORI SU RETRIBUZIONI - ORGANI ISTITUZIONALI	ORGANI ISTITUZIONALI (CC.0010)	ORGANIZZAZIONE - GESTIONE E SVILUPPO RISORSE UMANE (PERS)	false	157.266,24	156.802,54	150.992,64
1	1	1	3	130	GIORNALI E RIVISTE - ORGANI ISTITUZIONALI	ORGANI ISTITUZIONALI (CC.0010)	SEGRETERIA SINDACO - COMUNICAZIONE POLITICA (SIND)	false	2.500,00	2.500,00	2.500,00
1	1	1	3	172	ACQUISTO BENI PER SPESE DI RAPPRESENTANZA - ORGANI ISTITUZIONALI	ORGANI ISTITUZIONALI (CC.0010)	SEGRETERIA SINDACO - COMUNICAZIONE POLITICA (SIND)	false	476,00	476,00	476,00
1	1	1	1	207	ASSEGNI FAMILIARI PER IL PERSONALE - ORGANI ISTITUZIONALI	ORGANI ISTITUZIONALI (CC.0010)	ORGANIZZAZIONE - GESTIONE E SVILUPPO RISORSE UMANE (PERS)	false	2.396,52	2.396,52	2.396,52
1	1	1	3	314	(CV) UTILIZZO CONTRIBUTO REGIONALE PER PROGETTO "PATTO PER TERNI SICURA" - ORGANI ISTITUZIONALI	ORGANI ISTITUZIONALI (CC.0010)	SEGRETERIA SINDACO - COMUNICAZIONE POLITICA (SIND)	false	50.000,00	50.000,00	50.000,00
1	1	1	3	434	(CV) UTILIZZO CONTRIBUTO REGIONALE POR FESR 2014-2020 AGENDA URBANA - COMPENSI E RIMBORSI ORGANI DI REVISIONE - ORGANI ISTITUZIONALI	ORGANI ISTITUZIONALI (CC.0010)	ATTIVITA' FINANZIARIE (FIN)	false	114.000,00	57.000,00	57.000,00
1	1	1	3	450	UTENZE TELEFONIA MOBILE - ORGANI ISTITUZIONALI	ORGANI ISTITUZIONALI (CC.0010)	ATTIVITA' FINANZIARIE (FIN)	false	3.525,12	2.522,01	2.522,01
1	1	1	3	465	PULIZIA LOCALI - CANONE DI APPALTO - SERV. ECONOMATO - ORGANI ISTITUZIONALI	ORGANI ISTITUZIONALI (CC.0010)	ATTIVITA' FINANZIARIE (FIN)	false	34.346,34	34.346,34	34.346,34
1	1	1	3	550	UTENZE TELEFONICHE E FAX - ORGANI ISTITUZIONALI	ORGANI ISTITUZIONALI (CC.0010)	ATTIVITA' FINANZIARIE (FIN)	false	15.804,79	15.804,79	15.804,79
1	1	1	3	590	PRESTAZIONI VARIE - ORGANI ISTITUZIONALI	ORGANI ISTITUZIONALI (CC.0010)	SEGRETERIA SINDACO - COMUNICAZIONE POLITICA (SIND)	false	912,00	900,00	900,00
1	1	1	3	700	UTILIZZO AVANZO VINCOLATO PER TRASFERIMENTI - INT. 05 - ORGANI ISTITUZIONALI	ORGANI ISTITUZIONALI (CC.0010)	SEGRETERIA SINDACO - COMUNICAZIONE POLITICA (SIND)	false	10.445,80	0,00	0,00
1	1	1	4	939	QUOTE ASSOC. VE ANCI NAZLE E LEGA AUTONOME - ORGANI ISTITUZIONALI	ORGANI ISTITUZIONALI (CC.0010)	SEGRETERIA SINDACO - COMUNICAZIONE POLITICA (SIND)	false	19.652,81	19.652,81	19.652,81
1	1	1	4	944	QUOTE ASSOCIATIVE ANCI REGIONALE E FELCOS UMBRIA (COOPERAZIONE INTERNAZIONALE) - ORGANI ISTITUZIONALI	ORGANI ISTITUZIONALI (CC.0010)	SEGRETERIA SINDACO - COMUNICAZIONE POLITICA (SIND)	false	15.000,00	15.000,00	13.695,10

AFFARI ISTITUZ E GENERALI

1	2	3	4	5	6	7	8	9	10	11	12	13	14	15	16	17	18	19	20
1	1	1	2	1194	10 ISTITUZIONALI	ORGANI ISTITUZIONALI (CC.0010)	ORGANIZZAZIONE - GESTIONE E SVILUPPO RISORSE UMANE (PERS)	false	43.170,72	42.941,22	41.153,52								
1	2	1	1	11	SEGRETERIA GENERALE - CONTRIBUTI	SEGRETERIA GENERALE - CONTRIBUTI (CC.0060)	E SVILUPPO RISORSE UMANE (PERS)	false	997.932,02	975.210,82	1.050.981,68								
1	2	1	1	31	RETRIBUZIONI - SEGRETERIA GENERALE - CONTRIBUTI	SEGRETERIA GENERALE - CONTRIBUTI (CC.0060)	ORGANIZZAZIONE - GESTIONE E SVILUPPO RISORSE UMANE (PERS)	false	272.164,08	267.717,06	291.748,20								
1	2	1	3	130	GIORNALI E RIVISTE - SEGRETERIA GENERALE - CONTRIBUTI	SEGRETERIA GENERALE - CONTRIBUTI (CC.0060)	ATTIVITA' FINANZIARIE (FIN)	false	1.000,00	1.000,00	1.000,00								
1	2	1	1	207	ASSEGNI FAMILIARI PER IL PERSONALE - SEGRETERIA GENERALE - CONTRIBUTI	SEGRETERIA GENERALE - CONTRIBUTI (CC.0060)	ORGANIZZAZIONE - GESTIONE E SVILUPPO RISORSE UMANE (PERS)	false	6.690,12	6.690,12	6.890,12								
1	2	1	10	390	PREMI DI ASSICURAZIONE - SEGRETERIA GENERALE - CONTRIBUTI	SEGRETERIA GENERALE - CONTRIBUTI (CC.0060)	AFFARI GENERALI (AAGG)	false	250.000,00	250.000,00	250.000,00								
1	2	1	4	393	PAGAMENTO SINISTRI IN AUTO ASSICURAZIONE - UTENZE TELEFONIA MOBILE - SEGRETERIA GENERALE - CONTRIBUTI	SEGRETERIA GENERALE - CONTRIBUTI (CC.0060)	AFFARI GENERALI (AAGG)	false	35.000,00	35.000,00	35.000,00								
1	2	1	3	465	UTENZE TELEFONIA MOBILE - SEGRETERIA GENERALE - CONTRIBUTI	SEGRETERIA GENERALE - CONTRIBUTI (CC.0060)	ATTIVITA' FINANZIARIE (FIN)	false	109,68	109,68	109,68								
1	2	1	10	476	(CV) UTILIZZO RIMBORSO - CONTENZIOSI ASSICURATIVI - SEGRETERIA GENERALE - CONTRIBUTI	SEGRETERIA GENERALE - CONTRIBUTI (CC.0060)	AFFARI GENERALI (AAGG)	false	0,00	5.000,00	5.000,00								
1	2	1	3	550	PULIZIA LOCALI - CANONE DI APPALTO - SERV. ECONOMATO - SEGRETERIA GENERALE - CONTRIBUTI	SEGRETERIA GENERALE - CONTRIBUTI (CC.0060)	ATTIVITA' FINANZIARIE (FIN)	false	9.614,00	9.614,00	9.614,00								
1	2	1	3	560	POSTALI E TELEGRAFICHE - SEGRETERIA GENERALE - CONTRIBUTI	SEGRETERIA GENERALE - CONTRIBUTI (CC.0060)	SERVIZI INFORMATIVI - ICT (ORG)	false	80.000,00	80.000,00	80.000,00								
1	2	1	3	590	UTENZE TELEFONICHE E FAX - SEGRETERIA GENERALE - CONTRIBUTI	SEGRETERIA GENERALE - CONTRIBUTI (CC.0060)	ATTIVITA' FINANZIARIE (FIN)	false	160,92	160,92	160,92								
1	2	1	3	660	SPESE CONTRATTUALI - SEGRETERIA GENERALE - CONTRIBUTI	SEGRETERIA GENERALE - CONTRIBUTI (CC.0060)	AFFARI GENERALI (AAGG)	false	80.000,00	39.000,00	39.000,00								
1	2	1	3	690	COMPENSI PER COLLABORAZIONI PROFESSIONALI - SEGRETERIA GENERALE - CONTRIBUTI	SEGRETERIA GENERALE - CONTRIBUTI (CC.0060)	AFFARI GENERALI (AAGG)	false	16.238,20	16.238,20	16.238,20								
1	2	1	3	839	F.I.DI REC.SPESSE PROC.RISC. SANZ AMM.VE CDS-VEX CV - SEGRETERIA GENERALE - CONTRIBUTI	SEGRETERIA GENERALE - CONTRIBUTI (CC.0060)	SERVIZI INFORMATIVI - ICT (ORG)	false	246.000,00	246.000,00	246.000,00								
1	2	1	3	900	FITTI PASSIVI - SERV. PATRIMONIO - SEGRETERIA GENERALE - CONTRIBUTI	SEGRETERIA GENERALE - CONTRIBUTI (CC.0060)	ATTIVITA' FINANZIARIE (FIN)	false	11.000,00	11.000,00	11.000,00								

AFFARI ISTITUZIONI E GENERALI

1	2	1	3	920	60	NOI E LEASING - SEGRETERIA GENERALE - CONTRATTI	SEGRETERIA GENERALE - CONTRATTI (CC.0080)	ATTIVITA' FINANZIARIE (FIN)	false	1.200,00	1.200,00	1.200,00
1	2	1	7	1080	60	INTERESSI PASS. MUTUI - CASSA DD.PP. S.P.A. - GESTIONE SEPARATA - SEGRETERIA GENERALE - CONTRATTI	SEGRETERIA GENERALE - CONTRATTI (CC.0060)	ATTIVITA' FINANZIARIE (FIN)	false	7.903,47	7.588,36	7.588,36
1	2	1	2	1194	60	I.R.A.P. - SEGRETERIA GENERALE - CONTRATTI	SEGRETERIA GENERALE - CONTRATTI (CC.0080)	ATTIVITA' FINANZIARIE (FIN)	false	66.798,63	66.811,83	74.393,76
1	2	1	2	1199	60	IMPOSTE DI REGISTRO - SEGRETERIA GENERALE - CONTRATTI	SEGRETERIA GENERALE - CONTRATTI (CC.0080)	ATTIVITA' FINANZIARIE (FIN)	false	1.500,00	3.000,00	3.000,00
1	8	1	1	11	300	RETRIBUZIONI AL PERSONALE STATISTICA	STATISTICA (CC.0300)	E SVILUPPO RISORSE UMANE (PERS)	false	69.317,66	69.493,84	69.493,84
1	8	1	1	31	300	CONTRIBUTI OBBLIGATORI SU RETRIBUZIONI - STATISTICA	STATISTICA (CC.0300)	ORGANIZZAZIONE - GESTIONE E SVILUPPO RISORSE UMANE (PERS)	false	19.111,29	19.159,92	19.159,92
1	8	1	1	100	300	SPESE INERENTI LE RILEVAZIONI STATISTICHE - STATISTICA	STATISTICA (CC.0300)	ECONOMIA E SVILUPPO - UNIVERSITA' E ALTA FORMAZIONI (FORM)	false	8.000,00	8.000,00	8.000,00
1	8	1	1	103	300	SPESE PER IL CENSIMENTO - STATISTICA	STATISTICA (CC.0300)	LAVORO E ATTIVITA' PRODUTTIVE - COMMERCIO (COMM)	false	14.216,59	14.216,59	14.216,59
1	8	1	3	497	300	SPESE PER IL CENSIMENTO - RILEVATORI (Cv) - SPESE PER IL CENSIMENTO - RILEVATORI	STATISTICA (CC.0300)	ECONOMIA E SVILUPPO - UNIVERSITA' E ALTA FORMAZIONI (FORM)	false	76.793,63	76.793,63	76.793,63
1	8	1	3	815	300	SPESE PER RILEVATORI ESTERNI INCARICATI PER INDAGINI ISTAT - STATISTICA	STATISTICA (CC.0300)	ECONOMIA E SVILUPPO - UNIVERSITA' E ALTA FORMAZIONI (FORM)	false	9.000,00	9.000,00	9.000,00
1	8	1	4	942	300	QUOTE ASSOCIATIVA ANNUA USCI - STATISTICA	STATISTICA (CC.0300)	ECONOMIA E SVILUPPO - UNIVERSITA' E ALTA FORMAZIONI (FORM)	false	500,00	500,00	500,00
1	8	1	2	1178	300	IRAP SU PERSONALE IMPIEGATO NELLE RILEVAZIONI ISTAT - STATISTICA	STATISTICA (CC.0300)	ECONOMIA E SVILUPPO - UNIVERSITA' E ALTA FORMAZIONI (FORM)	false	8.267,28	8.267,28	8.267,28
1	8	1	2	1194	300	I.R.A.P. - STATISTICA	STATISTICA (CC.0300)	ORGANIZZAZIONE - GESTIONE E SVILUPPO RISORSE UMANE (PERS)	false	5.810,81	5.825,40	5.825,40
1	7	1	1	14	280	STATO CIVILE - LEVA - ELETTORALE	STATO CIVILE - LEVA - ELETTORALE (CC.0280)	E SVILUPPO RISORSE UMANE (PERS)	false	158.055,55	108.928,84	66.784,07
1	7	1	1	18	280	SPESE PER ALLESTIMENTO DI SEGGI ELETTORALI E PER ONERI CONSEGUENTI AD ELEZIONI AMMINISTRATIVE E CIRCOSCRIZIONALI - ELETTORALE	STATO CIVILE - LEVA - ELETTORALE (CC.0280)	ORGANIZZAZIONE - GESTIONE E SVILUPPO RISORSE UMANE (PERS)	false	150.000,00	150.000,00	150.000,00

1	7	1	1	31	280	CONTRIBUTI OBBLIGATORI SU RETRIBUZIONI - STATO CIVILE - LEVA - ELETTORALE	STATO CIVILE - LEVA - ELETTORALE (CC.0280)	ORGANIZZAZIONE - GESTIONE E SVILUPPO RISORSE UMANE (PERS)	false	42.304,68	29.253,67	17.906,28
1	7	1	3	203	280	SPESE ELETTORALI COMUNALI - ACQUISTO BENI - LEVA - ELETTORALE	STATO CIVILE - LEVA - ELETTORALE (CC.0280)	ATTIVITA' FINANZIARIE (FIN) ORGANIZZAZIONE - GESTIONE E SVILUPPO RISORSE UMANE (PERS)	false	15.000,00	15.000,00	15.000,00
1	7	1	1	207	280	ASSEGNI FAMILIARI PER IL PERSONALE - ANAGRAFE	STATO CIVILE - LEVA - ELETTORALE (CC.0280)	ATTIVITA' FINANZIARIE (FIN) ORGANIZZAZIONE - GESTIONE E SVILUPPO RISORSE UMANE (PERS)	false	2.638,92	2.525,29	2.514,96
1	7	1	3	550	280	PULIZIA LOCALI - CANONE DI APPALTO - SERV. ECONOMATO - STATO CIVILE - LEVA - ELETTORALE	STATO CIVILE - LEVA - ELETTORALE (CC.0280)	ATTIVITA' FINANZIARIE (FIN)	false	6.500,00	6.500,00	6.500,00
1	7	1	3	590	280	UTENZE TELEFONICHE E FAX - STATO CIVILE - LEVA - ELETTORALE	STATO CIVILE - LEVA - ELETTORALE (CC.0280)	ATTIVITA' FINANZIARIE (FIN)	false	435,46	435,46	435,46
1	7	1	3	615	280	SPESE ELETTORALI COMUNALI - PRESTAZIONE DI SERVIZI - STATO CIVILE - LEVA - ELETTORALE	STATO CIVILE - LEVA - ELETTORALE (CC.0280)	ATTIVITA' FINANZIARIE (FIN) ORGANIZZAZIONE - GESTIONE E SVILUPPO RISORSE UMANE (PERS)	false	205.000,00	205.000,00	0,00
1	7	1	2	1194	280	I.R.A.P. - STATO CIVILE - LEVA - ELETTORALE	STATO CIVILE - LEVA - ELETTORALE (CC.0280)	ORGANIZZAZIONE - GESTIONE E SVILUPPO RISORSE UMANE (PERS)	false	13.245,99	9.128,13	5.595,36
8	1	1	1	11	301	RETRIBUZIONI AL PERSONALE TOPONOMASTICA	TOPONOMASTICA (CC.0301)	E SVILUPPO RISORSE UMANE (PERS)	false	45.503,47	45.618,87	45.618,87
8	1	1	1	31	301	CONTRIBUTI OBBLIGATORI SU RETRIBUZIONI - TOPONOMASTICA	TOPONOMASTICA (CC.0301)	ORGANIZZAZIONE - GESTIONE E SVILUPPO RISORSE UMANE (PERS)	false	12.395,70	12.427,20	12.427,20
1	6	1	1	207	301	ASSEGNI FAMILIARI PER IL PERSONALE - TOPONOMASTICA	TOPONOMASTICA (CC.0301)	ORGANIZZAZIONE - GESTIONE E SVILUPPO RISORSE UMANE (PERS)	false	922,56	922,56	922,56
8	1	1	3	520	301	MANUTENZIONE ATTREZZATURE E SISTEMI INFORMATICI, COMPRESI I PROGRAMMI APPLICATIVI - TOPONOMASTICA	TOPONOMASTICA (CC.0301)	DIREZIONE ASSETTO DEL TERRITORIO - EDILIZIA (EDIL)	false	27.000,00	27.000,00	27.000,00
8	1	1	3	813	301	ATTIVITA' TOPONOMASTICA - TOPONOMASTICA	TOPONOMASTICA (CC.0301)	DIREZIONE ASSETTO DEL TERRITORIO - EDILIZIA (EDIL)	false	3.000,00	1.000,00	1.000,00
8	1	1	2	1194	301	I.R.A.P. - TOPONOMASTICA	TOPONOMASTICA (CC.0301)	ORGANIZZAZIONE - GESTIONE E SVILUPPO RISORSE UMANE (PERS)	false	3.813,30	3.822,96	3.822,96

Comune di Terni - ACTRA01

GEN 0114509 del 01/08/2019 - Uscita

Impronta informatica: 649c0e8c186bfc85310a37b1515a868477ec29aae4fbf1eaa5d31c98703df0b

Sistema Protocollo - Riproduzione cartacea di documento digitale

02 - DIREZIONE POLIZIA LOCALE - MOBILITA'

**DIREZIONE
POLIZIA LOCALE - MOBILITA'**

(di cui alla deliberazione di G.C. n. 113 del 19.04.2019)

Cat.	Profilo professionale	Personale Ruolo	Posti P.O.
D3	FUNZIONARIO DI VIGILANZA	1	1
D1	COORDINATORE UFFICIALE DI VIGILANZA	2	2
D1	COORDINATORE DI VIGILANZA	12	12
C	ISTRUTTORE DI VIGILANZA	91	91
D3	FUNZIONARIO AMMINISTRATIVO	1	1
D3	FUNZIONARIO TECNICO	2	2
D1	COORDINATORE AMMINISTRATIVO	2	2
D1	COORDINATORE TECNICO	4	4
C	ISTRUTTORE AMMINISTRATIVO	3	3
C	ISTRUTTORE GEOMETRA	5	5
C	ISTRUTTORE TECNICO	4	4
B3	COLLABORATORE AMMINISTRATIVO	1	1
B1	OPERATORE TECNICO	4	4

TOTALE 132 132

MISSIONE	PROGRA	TITOLO	MACRO	CAPITOL	C.C.	DENOMINAZIONE	responsabile centro di costo	responsabile Procedimento	COP.FP V	PREVISIONE 2019	PREVISIONE 2020	PREVISIONE 2021
1	11	1	3	150	210	CARBURANTE PER AUTOTRAZIONE - AUTOPARCO	GESTIONE AUTOPARCO COM.LE (CC.0210)	MOBILITA' E TRASPORTI (TRASP)	false	77.000,00	77.000,00	77.000,00
1	11	1	3	642	210	TELEPASS E PERMESSI ZTL ALTRE CITA' - AUTOPARCO	GESTIONE AUTOPARCO COM.LE (CC.0210)	MOBILITA' E TRASPORTI (TRASP)	false	1.058,00	1.058,00	1.058,00
1	11	1	3	796	210	ALTRI INTERVENTI SU AUTOMEZZI - AUTOPARCO	GESTIONE AUTOPARCO COM.LE (CC.0210)	MOBILITA' E TRASPORTI (TRASP)	false	45.000,00	45.000,00	45.000,00
1	11	1	10	799	210	ASSICURAZIONE VEICOLI AUTOPARCO - AUTOPARCO	GESTIONE AUTOPARCO COM.LE (CC.0210)	INFRASTRUTTURE E OPERE PUBBLICHE (LPP)	false	19.555,00	19.555,00	19.555,00
1	11	1	2	800	210	TASSA VEICOLI AUTOPARCO - AUTOPARCO	GESTIONE AUTOPARCO COM.LE (CC.0210)	INFRASTRUTTURE E OPERE PUBBLICHE (LPP)	false	5.000,00	5.000,00	5.000,00
1	11	1	3	876	210	INTERVENTI DI RIPRISTINO DI STRUTTURE STRADALI, ARREDO URBANO ED OPERE PERTINENZIALI DANNEGGIATE DA TERZI - AUTOPARCO	GESTIONE AUTOPARCO COM.LE (CC.0210)	INFRASTRUTTURE E OPERE PUBBLICHE (LPP)	false	10.000,00	0,00	0,00
1	11	1	3	922	210	SERVIZIO DI NOLEGGIO GESTIONE ESTERNALIZZATA AUTOPARCO - AUTOPARCO	GESTIONE AUTOPARCO COM.LE (CC.0210)	MOBILITA' E TRASPORTI (TRASP)	false	257.088,04	262.088,04	262.088,04
1	11	1	7	1080	210	INTERESSI PASS. MUTUI - CASSA DD.PP S.P.A. - GESTIONE SEPARATA - QUOTA INTERESSI SU B.O.C. EMESSI A TASSO FISSO - AUTOPARCO	GESTIONE AUTOPARCO COM.LE (CC.0210)	ATTIVITA' FINANZIARIE (FIN)	false	13.968,48	13.611,60	13.238,08
1	11	1	7	1079	210	EMESSI A TASSO FISSO - GESTIONE AUTOPARCO	GESTIONE AUTOPARCO COM.LE (CC.0210)	ATTIVITA' FINANZIARIE (FIN)	false	9.796,39	9.940,91	9.120,20
10	5	1	1	11	770	RETRIBUZIONI AL PERSONALE VIABILITA' E CIRCOLAZIONE CONTRIBUTI OBBLIGATORI SU RETRIBUZIONI - VIABILITA' E CIRCOLAZIONE	VIABILITA' E CIRCOLAZIONE (CC.0770)	ORGANIZZAZIONE - GESTIONE E SVILUPPO RISORSE UMANE (PERS)	false	598.297,18	699.120,54	699.120,54
10	5	1	1	31	770	ASSEGNI FAMILIARI PER IL PERSONALE - VIABILITA' E CIRCOLAZIONE	VIABILITA' E CIRCOLAZIONE (CC.0770)	ORGANIZZAZIONE - GESTIONE E SVILUPPO RISORSE UMANE (PERS)	false	163.361,76	190.145,76	190.145,76
10	5	1	1	207	770	MATERIALI VARI - VIABILITA' E CIRCOLAZIONE	VIABILITA' E CIRCOLAZIONE (CC.0770)	ORGANIZZAZIONE - GESTIONE E SVILUPPO RISORSE UMANE (PERS)	false	5.755,56	5.755,56	5.755,56
10	5	1	3	330	770	UTENZE TELEFONIA MOBILE - VIABILITA' E CIRCOLAZIONE	VIABILITA' E CIRCOLAZIONE (CC.0770)	MOBILITA' E TRASPORTI (TRASP)	false	12.000,00	12.000,00	0,00
10	5	1	3	465	770	VIABILITA' E CIRCOLAZIONE APPARECCHIATURE E SW PER MOBILITA' E INFORMAZIONE	VIABILITA' E CIRCOLAZIONE (CC.0770)	ATTIVITA' FINANZIARIE (FIN)	false	2.456,62	2.456,62	2.456,62
10	5	1	3	532	770	UTENZA MOBILITA' E TRASPORTI (TRASP)	MOBILITA' E TRASPORTI (TRASP)	MOBILITA' E TRASPORTI (TRASP)	false	10.000,00	10.000,00	10.000,00

10	5	1	3	570	770	ENERGIA ELETTRICA - ASMIENEL/SOL EUMBRIA ENERGIA/PIG - VIABILITA E CIRCOLAZIONE	VIABILITA E CIRCOLAZIONE (CC.0770)	ATTIVITA FINANZIARIE (FIN)	false	35.706,31	35.706,31	35.706,31
10	5	1	3	580	770	UTENZE ACQUA POTABILE - SII VIABILITA E CIRCOLAZIONE	VIABILITA E CIRCOLAZIONE (CC.0770)	ATTIVITA FINANZIARIE (FIN)	false	201,10	201,10	201,10
10	5	1	3	590	770	UTENZE TELEFONICHE E FAX - VIABILITA E CIRCOLAZIONE	VIABILITA E CIRCOLAZIONE (CC.0770)	ATTIVITA FINANZIARIE (FIN)	false	14.492,16	14.492,16	14.492,16
10	5	1	3	601	770	UTENZE DEL GAS - VIABILITA E CIRCOLAZIONE	VIABILITA E CIRCOLAZIONE (CC.0770)	ATTIVITA FINANZIARIE (FIN)	false	484,71	484,71	484,71
10	5	1	3	658	770	GESTIONE VARCHI ELETRONICI RILASCIO PERMESSI ZTL - MOBILITA' E TRASPORTI	VIABILITA E CIRCOLAZIONE (CC.0770)	MOBILITA' E TRASPORTI (TRASP)	false	755.000,00	728.000,00	728.000,00
10	5	1	3	674	770	SEGNALETICA - SERVIZIO DI GLOBAL SERVICE	VIABILITA E CIRCOLAZIONE (CC.0770)	MOBILITA' E TRASPORTI (TRASP)	false	298.907,14	34.509,10	34.509,10
10	5	1	3	700	770	PRESTAZIONI VARIE - VIABILITA E CIRCOLAZIONE	VIABILITA E CIRCOLAZIONE (CC.0770)	MOBILITA' E TRASPORTI (TRASP)	false	20.000,00	20.000,00	20.000,00
10	5	1	3	878	770	INTERVENTI DI RIPRISTINO DI STRUTTURE STRADALI, ARREDO URBANO ED OPERE PERTINENZIALI DANNEGGIATE DA TERZI - VIABILITA E CIRCOLAZIONE	VIABILITA E CIRCOLAZIONE (CC.0770)	MOBILITA' E TRASPORTI (TRASP)	false	20.000,00	20.000,00	20.000,00
10	5	1	3	900	770	FITTI PASSIVI - SERV. PATRIMONIO - VIABILITA E CIRCOLAZIONE	VIABILITA E CIRCOLAZIONE (CC.0770)	ATTIVITA FINANZIARIE (FIN)	false	658,48	658,48	658,48
10	5	1	7	1060	770	INTERESSI PASS. MULTI - CASSA DD.PP.S.P.A. - GESTIONE SEPARATA - VIABILITA E CIRCOLAZIONE	VIABILITA E CIRCOLAZIONE (CC.0770)	ATTIVITA FINANZIARIE (FIN)	false	720.981,65	702.731,75	683.665,16
10	5	1	7	1084	770	INTERESSI PASSIVI SU MUTUI IN AMM.TO - ALTRI ISTITUTI SETTORE PUBBLICO - SERV. FINANZIARIO - VIABILITA E CIRCOLAZIONE	VIABILITA E CIRCOLAZIONE (CC.0770)	ATTIVITA FINANZIARIE (FIN)	false	758,15	692,74	622,68
10	5	1	7	1079	770	QUOTA INTERESSI SU B.O.C. EMESSI A TASSO FISSO - VIABILITA E CIRCOLAZIONE	VIABILITA E CIRCOLAZIONE (CC.0770)	ATTIVITA FINANZIARIE (FIN)	false	56.892,65	55.994,90	53.528,47
10	5	1	7	1082	770	QUOTA INTERESSI SU BOC - EMESSI A TASSO VARIABILE - VIABILITA E CIRCOLAZIONE	VIABILITA E CIRCOLAZIONE (CC.0770)	ATTIVITA FINANZIARIE (FIN)	false	500,00	1.000,00	1.467,50
10	5	1	2	1194	770	LR.A.P. - VIABILITA E CIRCOLAZIONE	VIABILITA E CIRCOLAZIONE (CC.0770)	ORGANIZZAZIONE - GESTIONE E SVILUPPO RISORSE UMANE (PERS)	false	46.765,46	55.028,16	55.028,16
10	5	2	2	2065	770	(CV) UTILIZZO CONTRIBUTO REGIONALE POR FESR 14.20 AGENDA URBANA - PARTE INVESTIMENTI	VIABILITA E CIRCOLAZIONE (CC.0770)	MOBILITA' E TRASPORTI (TRASP)	false	943.698,53	599.200,00	630.986,58
										51.049,08	0,00	0,00

POLIZIA LOCALE MOBILITA

10	5	2	2	3031	REALIZZAZIONE E MANUTENZ STRAORD. STRADE - MARGARIEDI E VIABILITA VARIA COMUNALE - VIABILTA E CIRCOLAZIONE	VIABILITA E CIRCOLAZIONE (CC.0770)	MOBILITA' E TRASPORTI (TRASP)	true	46.495,98	0,00	0,00
10	5	2	2	3200	770 IMPIEGO MUTUI CARICO ENTE PER INVESTIMENTI SPECIFICI DEL C.C. - VIABILITA E CIRCOLAZIONE	VIABILITA E CIRCOLAZIONE (CC.0770)	MOBILITA' E TRASPORTI (TRASP)	true	165.000,00	0,00	0,00
10	5	2	2	3320	770 UTILIZZO CONTRIBUTI REGIONALI IN C/CAPITALE PER INVESTIMENTI SPECIFICI DEL SETTORE - VIABILITA E CIRCOLAZIONE	VIABILITA E CIRCOLAZIONE (CC.0770)	MOBILITA' E TRASPORTI (TRASP)	true	83.945,00	0,00	0,00
1	8	2	2	12095	770 UTILIZZO AVANZO VINCOLATO AGENDA URBANA	VIABILITA E CIRCOLAZIONE (CC.0770)	MOBILITA' E TRASPORTI (TRASP)	false	1.897.976,32	0,00	0,00
10	5	2	2	13011	770 UTILIZZO AVANZO VINCOLATO STRADORDINARIO RACCERTAMENTO	VIABILITA E CIRCOLAZIONE (CC.0770)	MOBILITA' E TRASPORTI (TRASP)	false	33.600,00	0,00	0,00
10	5	2	2	13031	770 UTILIZZO AVANZO VINCOLATO VIABILITA E CIRCOLAZIONE	VIABILITA E CIRCOLAZIONE (CC.0770)	MOBILITA' E TRASPORTI (TRASP)	true	30,00	0,00	0,00
10	5	2	2	13200	770 UTILIZZO AVANZO VINCOLATO DA CANCELLAZIONI PER RACCERTAMENTO STRADORDINARIO - VIABILITA' E CIRCOLAZIONE	VIABILITA E CIRCOLAZIONE (CC.0770)	MOBILITA' E TRASPORTI (TRASP)	false	196.725,99	0,00	0,00
POLIZIA MUNICIPALE (CC.0400)											
3	1	1	1	11	460 RETRIBUZIONI AL PERSONALE POLIZIA AMMINISTRATIVA CONTRIBUTI OBBLIGATORI SU RETRIBUZIONI - POLIZIA AMMINISTRATIVA	POLIZIA AMMINISTRATIVA (CC.0460)	ORGANIZZAZIONE - GESTIONE E SVILUPPO RISORSE UMANE (PERS)	false	37.343,44	23.084,62	23.084,62
3	1	1	1	31	460 RETRIBUZIONI AL PERSONALE POLIZIA AMMINISTRATIVA CONTRIBUTI OBBLIGATORI SU RETRIBUZIONI - POLIZIA AMMINISTRATIVA	POLIZIA AMMINISTRATIVA (CC.0460)	ORGANIZZAZIONE - GESTIONE E SVILUPPO RISORSE UMANE (PERS)	false	9.583,66	6.059,28	6.059,28
3	1	1	2	1194	460 I.R.A.P. - POLIZIA AMMINISTRATIVA	POLIZIA AMMINISTRATIVA (CC.0460)	ORGANIZZAZIONE - GESTIONE E SVILUPPO RISORSE UMANE (PERS)	false	3.130,33	1.935,12	1.935,12
POLIZIA MUNICIPALE (CC.0400)											
3	1	1	1	11	400 RETRIBUZIONI AL PERSONALE POLIZIA MUNICIPALE CONTRIBUTI OBBLIGATORI SU RETRIBUZIONI - POLIZIA MUNICIPALE	POLIZIA MUNICIPALE VIGILANZA SUL TRAFFICO (CC.0400)	ORGANIZZAZIONE - GESTIONE E SVILUPPO RISORSE UMANE (PERS)	false	2.576.950,08	2.798.379,95	2.833.187,21
3	1	1	1	31	400 RETRIBUZIONI AL PERSONALE POLIZIA MUNICIPALE CONTRIBUTI OBBLIGATORI SU RETRIBUZIONI - POLIZIA MUNICIPALE	POLIZIA MUNICIPALE VIGILANZA SUL TRAFFICO (CC.0400)	ORGANIZZAZIONE - GESTIONE E SVILUPPO RISORSE UMANE (PERS)	false	701.523,49	756.403,96	785.995,16
3	1	1	1	55	400 F.D.O. DI ASSISTENZA AL PERSONALE P.M. E ALLE LORO FAMIGLIE - P.M.	POLIZIA MUNICIPALE VIGILANZA SUL TRAFFICO (CC.0400)	SICUREZZA E POLIZIA LOCALE (PM)	true	0,00	0,00	230.959,31

3	1	1	1	55	PERSONALE P.M. E ALLE LORO FAMIGLIE - P.M.	POLIZIA MUNICIPALE VIGILANZA SUL TRAFFICO (CC.0400)	SICUREZZA E POLIZIA LOCALE (PM)	false	128.400,00	71.838,73	0,00
3	1	1	10	55	F.DO DI ASSISTENZA AL PERSONALE P.M. E ALLE LORO FAMIGLIE - P.M.	POLIZIA MUNICIPALE VIGILANZA SUL TRAFFICO (CC.0400)	SICUREZZA E POLIZIA LOCALE (PM)	false	0,00	230.959,31	0,00
3	1	1	3	180	VESTIARIO E DOTAZIONE STRUMENTALE PERSONALE - POLIZIA MUNICIPALE VIGILANZA SUL TRAFFICO	POLIZIA MUNICIPALE VIGILANZA SUL TRAFFICO (CC.0400)	ATTIVITA' FINANZIARIE (FIN)	false	12.000,00	12.000,00	12.000,00
3	1	1	1	207	ASSEGNI FAMILIARI PER IL PERSONALE - POLIZIA MUNICIPALE VIGILANZA SUL TRAFFICO	POLIZIA MUNICIPALE VIGILANZA SUL TRAFFICO (CC.0400)	ORGANIZZAZIONE - GESTIONE E SVILUPPO RISORSE UMANE (PERS)	false	16.203,60	16.203,60	16.203,60
3	1	1	3	255	ACQUISTO BENI SPECIFICI DEI SERVIZI - GESTIONE FONDI A CALCOLO - POLIZIA MUNICIPALE VIGILANZA SUL TRAFFICO	POLIZIA MUNICIPALE VIGILANZA SUL TRAFFICO (CC.0400)	ATTIVITA' FINANZIARIE (FIN)	false	160,00	160,00	160,00
3	1	1	3	455	UTENZE TELEFONIA MOBILE - POLIZIA MUNICIPALE VIGILANZA SUL TRAFFICO	POLIZIA MUNICIPALE VIGILANZA SUL TRAFFICO (CC.0400)	ATTIVITA' FINANZIARIE (FIN)	false	2.814,96	2.814,96	2.814,96
3	1	1	3	520	MANUTENZIONE ATTREZZATURE E SISTEMI INFORMATICI COMPRESI I PROGRAMMI APPLICATIVI - POLIZIA MUNICIPALE VIGILANZA SUL TRAFFICO	POLIZIA MUNICIPALE VIGILANZA SUL TRAFFICO (CC.0400)	SICUREZZA E POLIZIA LOCALE (PM)	false	3.563,45	3.563,45	3.563,45
3	1	1	3	570	ENERGIA ELETTRICA - ASMENEU/SOLE/UMBRIA ENERGY/ALPIQ - POLIZIA MUNICIPALE VIGILANZA SUL TRAFFICO	POLIZIA MUNICIPALE VIGILANZA SUL TRAFFICO (CC.0400)	ATTIVITA' FINANZIARIE (FIN)	false	4.371,26	4.308,08	4.308,08
3	1	1	3	580	UTENZE ACCQUA POTABILE - SI POLIZIA MUNICIPALE VIGILANZA SUL TRAFFICO	POLIZIA MUNICIPALE VIGILANZA SUL TRAFFICO (CC.0400)	ATTIVITA' FINANZIARIE (FIN)	false	16,33	16,33	16,33
3	1	1	3	590	POLIZIA MUNICIPALE VIGILANZA SUL TRAFFICO	POLIZIA MUNICIPALE VIGILANZA SUL TRAFFICO (CC.0400)	ATTIVITA' FINANZIARIE (FIN)	false	1.873,41	1.873,41	1.873,41
3	1	1	3	593	SPESA PROCEDURA RISCOSSIONE C.D.S. - P.M.	POLIZIA MUNICIPALE VIGILANZA SUL TRAFFICO (CC.0400)	SICUREZZA E POLIZIA LOCALE (PM)	false	363.000,00	360.000,00	400.000,00
3	1	1	3	794	SPESA CONDOMINIALI - P.M. CORRISPETTIVI PER PRESTAZIONI TECNICHE SPECIFICHE - POLIZIA MUNICIPALE VIGILANZA SUL TRAFFICO	POLIZIA MUNICIPALE VIGILANZA SUL TRAFFICO (CC.0400)	SICUREZZA E POLIZIA LOCALE (PM)	false	5.000,00	5.000,00	5.000,00
3	1	1	3	820	SPESA CONDOMINIALI - P.M. CORRISPETTIVI PER PRESTAZIONI TECNICHE SPECIFICHE - POLIZIA MUNICIPALE VIGILANZA SUL TRAFFICO	POLIZIA MUNICIPALE VIGILANZA SUL TRAFFICO (CC.0400)	SICUREZZA E POLIZIA LOCALE (PM)	false	40.000,00	50.000,00	50.000,00

POLIZIA LOCALE MOBILITA

POLIZIA LOCALE MOBILITA

3	1	1	3	839	400	F. DI REC. SPESE PROC. RISC. SANZ ALIM. VE. CDS/EX CV) - POLIZIA MUNICIPALE VIGILANZA SUL TRAFFICO	POLIZIA MUNICIPALE VIGILANZA SUL TRAFFICO (CC.0400)	SICUREZZA E POLIZIA LOCALE (PM)	false	58.000,00	58.000,00	100.000,00
3	1	1	7	1060	400	INTERESSI PASS. MUTUI - CASSA DD. PP. S.P.A. - GESTIONE SEPARATA - POLIZIA MUNICIPALE VIGILANZA SUL TRAFFICO	POLIZIA MUNICIPALE VIGILANZA SUL TRAFFICO (CC.0400)	ATTIVITA' FINANZIARIE (FIN)	false	10.499,05	10.095,93	9.668,29
3	1	1	7	1082	400	QUOTA INTERESSI SU BOC EMESSI A TASSO VARIABILE - POLIZIA MUNICIPALE E VIGILANZA SUL TRAFFICO	POLIZIA MUNICIPALE VIGILANZA SUL TRAFFICO (CC.0400)	ATTIVITA' FINANZIARIE (FIN)	false	472,76	957,59	733,29
3	1	1	2	1194	400	I.R.A.P. - POLIZIA MUNICIPALE VIGILANZA SUL TRAFFICO	POLIZIA MUNICIPALE VIGILANZA SUL TRAFFICO (CC.0400)	ORGANIZZAZIONE - GESTIONE E SVILUPPO RISORSE UMANE (PERS)	false	212.452,35	228.382,47	231.300,24
3	1	2	5	5025	400	UTILIZZO CONTRIBUTO REGIONALE PER PATTO TERNI SICURA PROG. IN MATERIA DI POLIZIA DI PROSSIMITA' - POLIZIA MUNICIPALE VIGILANZA SUL TRAFFICO	POLIZIA MUNICIPALE VIGILANZA SUL TRAFFICO (CC.0400)	SICUREZZA E POLIZIA LOCALE (PM)	true	25.000,00	0,00	0,00
3	1	2	5	15025	400	UTILIZZO AVANZO VINCOLATO POLIZIA MUNICIPALE	POLIZIA MUNICIPALE VIGILANZA SUL TRAFFICO (CC.0400)	SICUREZZA E POLIZIA LOCALE (PM)	true	20.000,00	0,00	0,00
11	1	1	1	11	940	RETRIBUZIONI AL PERSONALE CONTRIBUTIVO GBLGATORI SU RETRIBUZIONI - PROTEZIONE MATERIALI SPECIFICI DEI SERVIZI - EX GESTIONE F.C. DEI SERVIZI - PROTEZIONE CIVILE	SERVIZI DI PROTEZIONE CIVILE (CC.0940)	ORGANIZZAZIONE - GESTIONE E SVILUPPO RISORSE UMANE (PERS)	false	49.790,32	49.981,68	49.981,68
11	1	1	3	245	940	(CV) UTILIZZO CONTRIBUTI REGIONE PROTEZIONE CIVILE PER ACQUISTI	SERVIZI DI PROTEZIONE CIVILE (CC.0940)	ORGANIZZAZIONE - GESTIONE E SVILUPPO RISORSE UMANE (PERS)	false	13.640,22	13.692,00	13.692,00
11	1	1	3	424	940	UTENZE TELEFONIA MOBILE - (CV) UTILIZZO	SERVIZI DI PROTEZIONE CIVILE (CC.0940)	PROTEZIONE CIVILE (PROT)	false	3.169,52	3.569,52	3.569,52
11	1	1	3	485	940	SPONSORIZZAZIONI DA PRIVATI - PROTEZIONE CIVILE ENERGIA ELETTRICA - ASMEI/SOLE/UMBRIA ENERGI/VALPO - PROTEZIONE CIVILE	SERVIZI DI PROTEZIONE CIVILE (CC.0940)	PROTEZIONE CIVILE (PROT)	false	15.000,00	15.000,00	15.000,00
11	1	1	3	526	940	UTENZE ACQUA POTABILE - SII	SERVIZI DI PROTEZIONE CIVILE (CC.0940)	ATTIVITA' FINANZIARIE (FIN)	false	4.484,43	4.484,43	4.484,43
11	1	1	3	570	940	PROTEZIONE CIVILE	SERVIZI DI PROTEZIONE CIVILE (CC.0940)	ATTIVITA' FINANZIARIE (FIN)	false	195,97	195,97	195,97
11	1	1	3	590	940	UTENZE TELEFONICHE E FAX - PROTEZIONE CIVILE	SERVIZI DI PROTEZIONE CIVILE (CC.0940)	ATTIVITA' FINANZIARIE (FIN)	false	792,92	792,92	792,92

11	1	1	3	700	940	PRESTAZIONI VARIE - PROTEZIONE CIVILE	SERVIZI DI PROTEZIONE CIVILE (CC.0940)	PROTEZIONE CIVILE (PROT)	false	1.500,00	1.500,00	1.500,00
11	1	1	3	742	940	UTILIZZO AVANZO VINCOLATO PER PRESTAZIONI DI SERVIZI - INT. 03 - PROTEZIONE CIVILE	SERVIZI DI PROTEZIONE CIVILE (CC.0940)	PROTEZIONE CIVILE (PROT)	false	5.096,06	0,00	0,00
11	1	1	3	909	940	FITTI PASSIVI - SERV. PATRIMONIO - PROTEZIONE CIVILE	SERVIZI DI PROTEZIONE CIVILE (CC.0940)	ATTIVITA FINANZIARIE (FIN)	false	11.124,15	11.124,15	11.124,15
11	1	1	4	944	940	QUOTE ASSOC.VE ANCI NAZLE E LEGA AUTONOMIE - PROTEZIONE CIVILE	SERVIZI DI PROTEZIONE CIVILE (CC.0940)	PROTEZIONE CIVILE (PROT)	false	5.000,00	5.000,00	5.000,00
11	1	1	4	997	940	(Cv)UTILIZZO CONTR. REG. LI PER SISTEMAZIONE AUTONOMA ABITATIVA POST TERREMOTO 2016 - TRASF. TI - SERVIZIO DI PROTEZIONE CIVILE	SERVIZI DI PROTEZIONE CIVILE (CC.0940)	PROTEZIONE CIVILE (PROT)	false	369.929,82	0,00	0,00
11	1	1	7	1080	940	INTERESSI PASS. MUTUI - CASSA DD.PP S.P.A. - GESTIONE SEPARATA - PROTEZIONE CIVILE	SERVIZI DI PROTEZIONE CIVILE (CC.0940)	ATTIVITA FINANZIARIE (FIN)	false	8.796,24	8.566,69	8.327,00
11	1	1	7	1079	940	QUOTA INTERESSI SU B.O.C. EMESSI A TASSO FISSO - PROTEZIONE CIVILE	SERVIZI DI PROTEZIONE CIVILE (CC.0940)	ATTIVITA FINANZIARIE (FIN)	false	6.456,71	7.095,97	6.473,73
11	1	1	7	1082	940	EMESSI A TASSO VARIABILE - PROTEZIONE CIVILE	SERVIZI DI PROTEZIONE CIVILE (CC.0940)	ATTIVITA FINANZIARIE (FIN)	false	500,00	403,81	330,11
11	1	1	2	1194	940	I.R.A.P. - PROTEZIONE CIVILE	SERVIZI DI PROTEZIONE CIVILE (CC.0940)	ATTIVITA FINANZIARIE (FIN) ORGANIZZAZIONE - GESTIONE E SVILUPPO RISORSE UMANE (PERS)	false	4.173,69	4.199,80	4.189,80
11	1	2	2	3320	940	UTILIZZO CONTRIBUTI REGIONALI IN C/CAPITALE PER INVESTIMENTI SPECIFICI DEL SETTORE - PROTEZIONE CIVILE	SERVIZI DI PROTEZIONE CIVILE (CC.0940)	PROTEZIONE CIVILE (PROT)	true	69.711,99	0,00	0,00
11	1	2	2	3320	940	UTILIZZO CONTRIBUTI REGIONALI IN C/CAPITALE PER INVESTIMENTI SPECIFICI DEL SETTORE - PROTEZIONE CIVILE	SERVIZI DI PROTEZIONE CIVILE (CC.0940)	PROTEZIONE CIVILE (PROT)	false	668.677,33	0,00	0,00
10	2	1	3	590	860	UTENZE TELEFONICHE E FAX - TRASPORTO PUBBLICO	TRASPORTO PUBBLICO (CC.0860)	ATTIVITA FINANZIARIE (FIN)	false	295,24	295,24	295,24
10	2	1	3	713	860	CONTRATTO DI SERVIZIO ATC & PARTNERS - TRASPORTO DI LINEA - TRASPORTO PUBBLICO	TRASPORTO PUBBLICO (CC.0860)	MOBILITA E TRASPORTI (TRASP)	false	718.314,50	718.314,50	718.314,50
10	2	1	7	1060	860	INTERESSI PASS. MUTUI - CASSA DD.PP S.P.A. - GESTIONE SEPARATA - TRASPORTO PUBBLICO	TRASPORTO PUBBLICO (CC.0860)	ATTIVITA FINANZIARIE (FIN)	false	1.519,33	1.328,30	1.126,43

POLIZIA LOCALE MOBILITA

10	2	1	7	1079	860	QUOTA INTERESSI SU B.O.C. EMESSI A TASSO FISSO - TRASPORTO PUBBLICO	TRASPORTO PUBBLICO (CC.0860)	ATTIVITA' FINANZIARIE (FIN)	false	3.276,67	3.672,99	3.369,76
4	6	1	3	751	960	CONTRATTO DI SERVIZIO AFC & PARTINERS - TRASPORTO SCOLASTICO - TRASPORTO SCOLASTICO	TRASPORTO SCOLASTICO (CC.0560)	MOBILITA' E TRASPORTI (TRASP)	false	1.643.290,50	1.607.995,27	1.626.561,00

Comune di Terni - ACTRA01

GEN 0114509 del 01/08/2019 - Uscita

Impronta informatica: 649c0e8c186bfc85310a37b1515a868477ec29aae4fbf1eaa5d31c98703df0b

Sistema: Protocollo - Riproduzione cartacea di documento digitale

03 - DIREZIONE SERVIZI DIGITALI - INNOVAZIONE

DIREZIONE
SERVIZI DIGITALI - INNOVAZIONE
(di cui alla deliberazione di G.C. n. 113 del 19.04.2019)

Cat.	Profilo professionale	Personale Ruolo	Posti P.O.
D3	FUNZIONARIO AMMINISTRATORE DI SISTEMA	1	1
D1	COORDINATORE AMMINISTRATIVO	2	2
D1	COORDINATORE PROGRAMMATORE	2	2
C	ISTRUTTORE AMMINISTRATIVO	4	4
C	ISTRUTTORE CULTURALE	1	1
C	ISTRUTTORE INFORMATICO	3	3
B1	OPERATORE AMMINISTRATIVO	10	10
TOTALE		23	23

SERVIZI DIGIT INNOVAZIONE

1	8	1	7	1064	310	INTERESSI PASSIVI SU MUTUI IN AMM.TO - ALTRI ISTITUTI SETTORE PUBBLICO - SERV. FINANZIARIO - SERVIZIO FINANZIARIO C.E.D.	SERVIZIO INFORMATICO C.E.D (CC.0310)	ATTIVITA FINANZIARIE (FIN)	false	2.806,18	2.564,07	2.304,72
1	8	1	7	1068	310	INTERESSI PASSIVI SU MUTUI IN AMM.TO - ISTITUTI SETTORE PRIVATO - SERV. FINANZIARIO - SERVIZIO INFORMATICO C.E.D.	SERVIZIO INFORMATICO C.E.D (CC.0310)	ATTIVITA FINANZIARIE (FIN)	false	500,00	2.358,10	0,00
1	8	1	7	1079	310	QUOTA INTERESSI SU B.O.C. EMESSI A TASSO FISSO - SERVIZIO INFORMATICO CED (CC.0310)	SERVIZIO INFORMATICO C.E.D (CC.0310)	ATTIVITA FINANZIARIE (FIN)	false	32.716,86	33.688,42	30.492,23
1	8	1	7	1082	310	QUOTA INTERESSI SU BOC EMESSI A TASSO VARIABILE - SERVIZIO INFORMATICO CED (CC.0310)	SERVIZIO INFORMATICO C.E.D (CC.0310)	ATTIVITA FINANZIARIE (FIN)	false	500,00	0,00	1.266,92
1	8	1	2	1194	310	I.R.A.P. - SERVIZIO INFORMATICO C.E.D. (CC.0310)	SERVIZIO INFORMATICO C.E.D (CC.0310)	ORGANIZZAZIONE - GESTIONE E SVILUPPO RISORSE UMANE (PERS)	false	14.938,70	18.339,24	15.883,56
1	8	2	2	2065	310	(CV) UTILIZZO CONTRIBUTO REGIONALE POR FESR 14.20 AGENDA URBANA - PARTE INVESTIMENTI (CC.0310)	SERVIZIO INFORMATICO C.E.D (CC.0310)	SERVIZI INFORMATIVI - ICT (ORG)	true	10.368,78	0,00	0,00
1	8	2	2	2065	310	(CV) UTILIZZO CONTRIBUTO REGIONALE POR FESR 14.20 AGENDA URBANA - PARTE INVESTIMENTI (CC.0310)	SERVIZIO INFORMATICO C.E.D (CC.0310)	SERVIZI INFORMATIVI - ICT (ORG)	false	450.322,66	200.000,00	70.000,00
1	8	2	2	5742	310	UTILIZZO AVANZO DI AMM.NE PER ACQ. BENI MOBILI - SERVIZI INFORMATIVI - SERVIZIO INFORMATICO C.E.D (CC.0310)	SERVIZIO INFORMATICO C.E.D (CC.0310)	SERVIZI INFORMATIVI - ICT (ORG)	true	4.778,00	0,00	0,00

Comune di Terni - ACTRA01

GEN 0114509 del 01/08/2019 - Uscita

Impronta informatica: 649c0e8c186bfc85310a37b1515a868477ec29aae4fbf1eaa5d31c98703df0b

Sistema Protocollo - Riproduzione cartacea di documento digitale

04 - DIREZIONE PERSONALE - ORGANIZZAZIONE

**DIREZIONE
PERSONALE - ORGANIZZAZIONE**

(di cui alla deliberazione di G.C. n. 113 del 19.04.2019)

Cat.	Profilo professionale	Personale Ruolo	Posti P.O.
D3	FUNZIONARIO AMMINISTRATIVO	3	3
D1	COORDINATORE AMMINISTRATIVO	3	3
C	ISTRUTTORE AMMINISTRATIVO	8	8
C	ISTRUTTORE CONTABILE	1	1
B3	COLLABORATORE AMMINISTRATIVO	1	1
B3	COLLABORATORE CENTRALINISTA	2	2
B1	OPERATORE AMMINISTRATIVO	5	5
B1	OPERATORE AUSILIARIO	15	15
B1	OPERATORE TECNICO	1	1
TOTALE		39	39

PERSONALE ORGANIZZAZIONE

MISSIONE	PROGRA	TITOLO	MACRO GGR	CAPITOL	C.C.	DENOMINAZIONE	responsabile centro di costo	responsabile Procedimento	COP F PV	PREVISIONE 2019	PREVISIONE 2020	PREVISIONE 2021
1	10	1	1	11	80	RETRIBUZIONI AL PERSONALE PERSONALE	PERSONALE (CC.0080)	ORGANIZZAZIONE - GESTIONE E SVILUPPO RISORSE UMANE (PERS)	false	608.006,28	808.759,00	933.875,17
1	10	1	10	21	2008	FPV - FINANZIAMENTO SPESA PER SALARIO ACCESSORIO (ART 15 e 14 CCNL 1998/2001) - PERSONALE	PERSONALE (CC.0080)	ORGANIZZAZIONE - GESTIONE E SVILUPPO RISORSE UMANE (PERS)	false	1.177.734,13	1.050.000,00	1.050.000,00
1	10	1	1	21	80	FINANZIAMENTO SPESA PER SALARIO ACCESSORIO (ART 15 e 14 CCNL 1998/2001) - PERSONALE	PERSONALE (CC.0080)	ORGANIZZAZIONE - GESTIONE E SVILUPPO RISORSE UMANE (PERS)	true	2.443.444,73	2.543.444,73	2.543.444,73
1	10	1	1	21	80	FINANZIAMENTO SPESA PER SALARIO ACCESSORIO (ART 15 e 14 CCNL 1998/2001) - PERSONALE	PERSONALE (CC.0080)	ORGANIZZAZIONE - GESTIONE E SVILUPPO RISORSE UMANE (PERS)	false	1.050.000,00	1.050.000,00	1.050.000,00
1	10	1	1	21	80	RETRIBUZIONE DI POSIZIONE E DI RISULTATO DELLE POSIZIONI ORGANIZZATIVE	PERSONALE (CC.0080)	ORGANIZZAZIONE - GESTIONE E SVILUPPO RISORSE UMANE (PERS)	true	0,00	100.000,00	100.000,00
1	10	1	1	23	80	FPV - RETRIBUZIONE DI POSIZIONE E DI RISULTATO DELLE POSIZIONI ORGANIZZATIVE	PERSONALE (CC.0080)	ORGANIZZAZIONE - GESTIONE E SVILUPPO RISORSE UMANE (PERS)	false	418.241,00	466.050,00	466.050,00
1	10	1	10	23	2008	RETRIBUZIONE DI POSIZIONE E DI RISULTATO DELLE POSIZIONI ORGANIZZATIVE	PERSONALE (CC.0080)	ORGANIZZAZIONE - GESTIONE E SVILUPPO RISORSE UMANE (PERS)	false	100.000,00	100.000,00	100.000,00
1	10	1	1	23	80	RETRIBUZIONI PER ASSUNZIONI A TEMPO DETERMINATO - PERSONALE	PERSONALE (CC.0080)	ORGANIZZAZIONE - GESTIONE E SVILUPPO RISORSE UMANE (PERS)	false	3.850,00	3.950,00	3.850,00
1	10	1	1	26	80	SPESE DERIVANTI DA CONTROVERSE DI LAVORO - PERSONALE	PERSONALE (CC.0080)	ORGANIZZAZIONE - GESTIONE E SVILUPPO RISORSE UMANE (PERS)	false	10.000,00	10.000,00	10.000,00
1	10	1	1	31	80	CONTRIBUTI OBBLIGATORI SU CONTRIBUZIONI - PERSONALE	PERSONALE (CC.0080)	ORGANIZZAZIONE - GESTIONE E SVILUPPO RISORSE UMANE (PERS)	false	162.948,57	220.364,88	255.691,08
1	10	1	10	33	2008	SAL. AAC. IND. POS. E RIS. DIR. P. O. SUPPL. BREVI, RAPP SPEC E ATIP ASSUNZ A T. D. RINNOVO CONTRATTO - PERSONALE	PERSONALE (CC.0080)	ORGANIZZAZIONE - GESTIONE E SVILUPPO RISORSE UMANE (PERS)	false	366.179,79	316.179,00	316.179,00
1	10	1	1	33	80	CONTRIBUTI OBBLIGATORI SU SAL. AAC. IND. POS. E RIS. DIR. P. O. SUPPL. BREVI, RAPP SPEC E ATIP ASSUNZ A T. D. RINNOVO CONTRATTO - PERSONALE	PERSONALE (CC.0080)	ORGANIZZAZIONE - GESTIONE E SVILUPPO RISORSE UMANE (PERS)	true	962.515,18	913.180,73	873.180,73

PERSONALE ORGANIZZAZIONE

1	10	1	1	33	CONTRIBUTI OBBLIGATORI SU SAL. AAC. IND. POS E RIS. DIR. P.O., SUPPL. BREVI RAPP. SPEC. E ATIP. ASSUNZA T.D. RINNOVO CONTRATTO - PERSONALE	PERSONALE (CC.0080)	ORGANIZZAZIONE - GESTIONE E SVILUPPO RISORSE UMANE (PERS)	false	316.179,00	316.179,00	316.179,00
1	2	1	1	37	APPLICAZ. NUOVO CONTRATTO DI LAVORO - ONERI DIRETTI	PERSONALE (CC.0080)	ORGANIZZAZIONE - GESTIONE E SVILUPPO RISORSE UMANE (PERS)	false	181.759,00	93.950,00	63.950,00
1	10	1	1	40	INDENNITA' DI POSIZIONE E DI RISULTATO AI DIRIGENTI - PERSONALE	PERSONALE (CC.0080)	ORGANIZZAZIONE - GESTIONE E SVILUPPO RISORSE UMANE (PERS)	false	0,00	258.741,00	258.741,00
1	10	1	10	40	INDENNITA' DI POSIZIONE E DI RISULTATO AI DIRIGENTI - PERSONALE	PERSONALE (CC.0080)	ORGANIZZAZIONE - GESTIONE E SVILUPPO RISORSE UMANE (PERS)	false	401.135,11	401.135,11	401.135,11
1	10	1	1	40	TRASFERIMENTO DALLO STATO PERSONALE FF.SS. IN MOBILI - PERSONALE	PERSONALE (CC.0080)	ORGANIZZAZIONE - GESTIONE E SVILUPPO RISORSE UMANE (PERS)	false	1.705,82	1.705,82	1.705,82
1	10	1	1	49	EQUO INDENNIZZO - PENSIONI INTEGRAZIONI - RENDITA INABILITA - PERSONALE	PERSONALE (CC.0080)	ORGANIZZAZIONE - GESTIONE E SVILUPPO RISORSE UMANE (PERS)	false	220.000,00	200.000,00	200.000,00
1	10	1	1	72	ONERI PREVIDENZIALI L. 336/70 - PERSONALE	PERSONALE (CC.0080)	ORGANIZZAZIONE - GESTIONE E SVILUPPO RISORSE UMANE (PERS)	false	5.000,00	5.000,00	5.000,00
1	10	1	1	74	SPESA ASSICURAZIONE INAIL - PERSONALE	PERSONALE (CC.0080)	ORGANIZZAZIONE - GESTIONE E SVILUPPO RISORSE UMANE (PERS)	false	250.000,00	220.000,00	220.000,00
1	10	1	1	75	APPLICAZIONE NUOVO CONTRATTO - ONERI RIFLESSI UTILIZZO AVANZO VINCOLATO - PERSONALE - INT. 01 - PERSONALE	PERSONALE (CC.0080)	ORGANIZZAZIONE - GESTIONE E SVILUPPO RISORSE UMANE (PERS)	false	56.000,00	37.284,00	28.660,00
1	2	1	1	88	ASSEGNI FAMILIARI PER IL PERSONALE - PERSONALE	PERSONALE (CC.0080)	ORGANIZZAZIONE - GESTIONE E SVILUPPO RISORSE UMANE (PERS)	false	214.754,60	0,00	0,00
1	3	1	1	207	VALORIZZAZIONE ACCRESCIMENTO PROF. LE - QUOTE ISCRIZ. SEMINARI - PERSONALE	PERSONALE (CC.0080)	ATTIVITA' FINANZIARIE (FIN)	false	3.173,76	3.173,76	3.173,76
1	10	1	3	465	RIMBORSO SPESE PER MISSIONI E/O TRASFERITE (ex indennità chilometrica e di missione) - PERSONALE	PERSONALE (CC.0080)	ORGANIZZAZIONE - GESTIONE E SVILUPPO RISORSE UMANE (PERS)	false	1.803,37	1.803,37	1.803,37
1	10	1	3	480	PERSONALE	PERSONALE (CC.0080)	ORGANIZZAZIONE - GESTIONE E SVILUPPO RISORSE UMANE (PERS)	false	20.000,00	20.000,00	20.000,00
1	10	1	3	514	PERSONALE	PERSONALE (CC.0080)	ORGANIZZAZIONE - GESTIONE E SVILUPPO RISORSE UMANE (PERS)	false	9.947,32	9.947,32	9.947,32

PERSONALE ORGANIZZAZIONE

RES	NUM	VALUTAZION	COEFF	VALUTAZION	VALUTAZION	VALUTAZION	VALUTAZION	VALUTAZION	VALUTAZION	VALUTAZION	VALUTAZION	VALUTAZION	VALUTAZION	VALUTAZION	VALUTAZION	VALUTAZION	VALUTAZION	VALUTAZION	
1	10	1	1	11	130	RETRIBUZIONI AL PERSONALE - RISORSE UMANE E VALUTAZIONI	RISORSE UMANE E VALUTAZIONI (CC.0130)	ORGANIZZAZIONE - GESTIONE E SVILUPPO RISORSE UMANE (PERS)	false	52.928,40	25.580,41	25.580,41							
1	10	1	1	31	130	CONTRIBUTI OBBLIGATORI SU RETRIBUZIONI - RISORSE UMANE E VALUTAZIONI	RISORSE UMANE E VALUTAZIONI (CC.0130)	ORGANIZZAZIONE - GESTIONE E SVILUPPO RISORSE UMANE (PERS)	false	13.919,94	6.727,56	6.727,56							
1	10	1	3	481	130	O.I.V. - Organismo Indipendente Validazione della performance - componente unico - RISORSE UMANE E VALUTAZIONI	RISORSE UMANE E VALUTAZIONI (CC.0130)	ORGANIZZAZIONE - GESTIONE E SVILUPPO RISORSE UMANE (PERS)	false	6.000,00	6.000,00	6.000,00							
1	10	1	2	1194	130	I.R.A.P. - RISORSE UMANE E VALUTAZIONI	RISORSE UMANE E VALUTAZIONI (CC.0130)	ORGANIZZAZIONE - GESTIONE E SVILUPPO RISORSE UMANE (PERS)	false	4.438,74	2.144,28	2.144,28							

05 - DIREZIONE ATTIVITA' FINANZIARIE

**DIREZIONE
ATTIVITA' FINANZIARIE**

(di cui alla deliberazione di G.C. n. 113 del 19.04.2019)

Cat.	Profilo professionale	Personale Ruolo	Posti P.O.
D3	FUNZIONARIO AMMINISTRATIVO	1	1
D3	FUNZIONARIO CONTABILE	1	1
D1	COORDINATORE AMMINISTRATIVO	3	3
D1	COORDINATORE CONTABILE	2	2
C	ISTRUTTORE AMMINISTRATIVO	15	15
C	ISTRUTTORE CONTABILE	6	6
C	ISTRUTTORE GEOMETRA	6	6
C	ISTRUTTORE TRIBUTARIO	6	6
B3	COLLABORATORE AMMINISTRATIVO	1	1
B1	OPERATORE AMMINISTRATIVO	8	8
B1	OPERATORE TECNICO	3	3
TOTALE		52	52

MISSIONE	PROGRAMMA	TITOLO	MACROAREA	CAPITOL	C.C.	DENOMINAZIONE	responsabile centro di costo	responsabile Procedimento	COP.FPV	PREVISIONE 2019	PREVISIONE 2020	PREVISIONE 2021
20	3	1	10	1300		F.D.O ACCANTONAMENTO O INDENNITA' FINE MANDATO SINDACO				5.466,19	5.466,19	5.466,19
99	1	7	1	7161		UTILIZZO INCASSI VINCOLATI AI SENSI DELL'ART. 185 DEL TUEL				15.573.591,07	15.573.591,07	15.573.591,07
99	1	7	1	7162		DESTINAZIONE INCASSI LIBERI AL REINTEGRO INCASSI VINCOLATI AI SENSI DELL'ART. 185 DEL TUEL				10.631.169,15	10.631.169,15	10.631.169,15
99	1	7	1	9000		0 RITENUTA C.P.D.E.L. INPDAP - CPI - PARTITE DI GIRO				2.775.000,00	2.775.000,00	2.775.000,00
99	1	7	1	9005		0 RITENUTA IN A.D.E.L. - PARTITE DI GIRO				373.000,00	373.000,00	373.000,00
99	1	7	1	9007		0 RITENUTE INPS - PARTITE DI GIRO				10.000,00	10.000,00	10.000,00
99	1	7	1	9008		0 RITENUTE INPS - PARTITE DI GIRO				60.000,00	60.000,00	60.000,00
99	1	7	1	9015		0 VERSAMENTO I.R.E. (EX I.R.P.E.I.) - PARTITE DI GIRO				7.830.000,00	7.830.000,00	7.830.000,00
99	1	7	1	9020		0 - PARTITE DI GIRO - VERSAMENTO RITENUTA ACCONTO DEL 04 SU IRPEG				15.000,00	15.000,00	15.000,00
99	1	7	1	9025		0 VERSAMENTO RITENUTA IMPOSTA DEL 20 SU INDENNITA' DI ESPROPRIO - PARTITE DI GIRO				200.000,00	200.000,00	200.000,00
99	1	7	1	9035		0 RITENUTE AL PERSONALE PER TITOLI DIVERSI - PARTITE DI GIRO				349.000,00	349.000,00	349.000,00
99	1	7	1	9040		0 RITENUTE PER CANONI DI AFFITTO MENSILE DOVUTO DA DIPENDENTI COMUNALI - PARTITE DI GIRO				15.000,00	15.000,00	15.000,00
99	1	7	1	9050		0 RITENUTE PER CESSIONI E SEQUESTRI - PARTITE DI GIRO				795.000,00	795.000,00	795.000,00
99	1	7	1	9100		0 DEPOSITI CAUZIONALI CHE POSSONO CONSERVARI PRESSO LA TESORERIA COMUNALE - PARTITE DI GIRO				60.000,00	60.000,00	60.000,00
99	1	7	1	9200		0 INTORITO DI SOMME PER CONTO DI TERZI PER TITOLI DIVERSI - INTORITO SOMME A IMPRESE				90.223,04	90.223,04	90.223,04
99	1	7	2	9206		0 INTORITO DI SOMME PER CONTO DI TERZI PER TITOLI DIVERSI - PARTITE DI GIRO				609.776,96	609.776,96	609.776,96
99	1	7	2	9209		0 INTORITO DI SOMME PER CONTO DI TERZI PER TITOLI DIVERSI - INTORITO SOMME IMPRESE ALTRE IMPRESE				600.000,00	600.000,00	600.000,00
99	1	7	2	9209		0 INTORITO DI SOMME PER CONTO DI TERZI PER TITOLI DIVERSI - INTORITO SOMME A FAMIGLIE				1.301.000,00	1.301.000,00	1.301.000,00
99	1	7	2	9209		0 PARTICIPAZIONE DI FONDI AL SERVIZIO ECONOMATO - PARTITE DI GIRO				300.000,00	300.000,00	300.000,00
99	1	7	2	9400		0 SPESE NON AUDATE A BUONI FINE EX D.M. 18 MAGGIO 2017				10.000,00	10.000,00	10.000,00
99	1	7	2	9410		0 DEPOSITO PER STIPULA CONTRATTI PER ACQUISTI VALORI BOLLATI O IMPOSTE DI REGISTRO				450.000,00	450.000,00	450.000,00
99	1	7	2	9600		0 I.V.A. - SPLIT PAYMENTI ISTITUZIONALE				7.000.000,00	7.000.000,00	7.000.000,00
1	5	1	1	11		200 RETRIBUZIONI AL PERSONALE - PATRIMONIO CONTRIBUTI OBBLIGATORI SU RETRIBUZIONI - PATRIMONIO	GESTIONE DEL PATRIMONIO (CC.0200)		false	175.616,89	180.919,55	189.919,55
1	5	1	1	31		200 PATRIMONIO	GESTIONE DEL PATRIMONIO (CC.0200)		false	47.036,69	50.798,96	50.798,96
1	5	1	1	207		200 ASSEGNI FAMILIARI PER IL PERSONALE - PATRIMONIO	GESTIONE DEL PATRIMONIO (CC.0200)		false	360,24	360,24	360,24

1	5	1	3	550	200	PULIZIA LOCALI - CANONE DI APPALTO - SERV. ECONOMATO - PATRIMONIO	GESTIONE DEL PATRIMONIO (CC.0200)	ATTIVITA FINANZIARIE (FIN)	false	23.041,03	23.041,03	23.041,03
1	5	1	3	555	200	VIGILANZA NOTTURNA - SERV. PATRIMONIO - PATRIMONIO	GESTIONE DEL PATRIMONIO (CC.0200)	PATRIMONIO (PATR)	false	2.801,39	2.801,39	2.801,39
1	5	1	3	570	200	ENERGIA ELETTRICA - ASMELESCOLEMURBIA ENERGYALPQ - PATRIMONIO	GESTIONE DEL PATRIMONIO (CC.0200)	ATTIVITA FINANZIARIE (FIN)	false	100.000,00	130.000,00	130.000,00
1	5	1	3	580	200	UTENZE ACQUA POTABILE - SII - PATRIMONIO	GESTIONE DEL PATRIMONIO (CC.0200)	ATTIVITA FINANZIARIE (FIN)	false	2.439,61	2.439,61	2.439,61
1	5	1	3	590	200	UTENZE / RISCALDAMENTO - GESTIONE APPALTO - SERV. MANUTENZIONI - PATRIMONIO	GESTIONE DEL PATRIMONIO (CC.0200)	ATTIVITA FINANZIARIE (FIN)	false	180.000,00	180.000,00	180.000,00
1	5	1	3	700	200	PRESTAZIONI VARIE - PATRIMONIO	GESTIONE DEL PATRIMONIO (CC.0200)	PATRIMONIO (PATR)	false	1.000,00	1.000,00	1.000,00
1	5	1	3	794	200	SPESA CONDIZIONALE - PATRIMONIO	GESTIONE DEL PATRIMONIO (CC.0200)	PATRIMONIO (PATR)	false	10.000,00	10.000,00	10.000,00
1	5	1	3	811	200	INTERVENTI MANUTENTIVI SU BENI MOBILI ED IMMOBILI DEL PATRIMONIO COM.LE (EX F.D.L. 10) - PATRIMONIO	GESTIONE DEL PATRIMONIO (CC.0200)	PATRIMONIO (PATR)	false	42.088,96	22.364,26	22.364,26
1	5	1	3	930	200	FITTI PASSIVI - SERV. PATRIMONIO - PATRIMONIO	GESTIONE DEL PATRIMONIO (CC.0200)	ATTIVITA FINANZIARIE (FIN)	false	50.000,00	51.488,00	51.488,00
1	5	1	7	1060	200	INTERESSI PASS. MUTUI - CASSA DD.PP.S.P.A. - GESTIONE SEPARATA - PATRIMONIO	GESTIONE DEL PATRIMONIO (CC.0200)	ATTIVITA FINANZIARIE (FIN)	false	202.487,65	198.202,97	189.688,79
1	5	1	7	1082	200	INTERESSI PASSIVI MUTUI CASSA DD.PP. - GESTIONE TESORO - PATRIMONIO	GESTIONE DEL PATRIMONIO (CC.0200)	ATTIVITA FINANZIARIE (FIN)	false	600,69	938,30	915,05
1	5	1	7	1084	200	INTERESSI PASSIVI SU MUTUI IN AMM.TO - ALTRI ISTITUTI SETTORE PUBBLICO - SERV. FINANZIARIO - PATRIMONIO	GESTIONE DEL PATRIMONIO (CC.0200)	ATTIVITA FINANZIARIE (FIN)	false	610,19	567,34	501,15
1	5	1	7	1088	200	INTERESSI PASSIVI SU B.O.C. EMESSI A TASSO FISSO - SETTORE PRIVATO - SERV. FINANZIARIO - PATRIMONIO	GESTIONE DEL PATRIMONIO (CC.0200)	ATTIVITA FINANZIARIE (FIN)	false	5.250,25	5.754,85	3.121,98
1	5	1	7	1079	200	QUOTA INTERESSI SU B.O.C. EMESSI A TASSO FISSO - PATRIMONIO	GESTIONE DEL PATRIMONIO (CC.0200)	ATTIVITA FINANZIARIE (FIN)	false	188.283,38	188.157,41	133.697,70
1	5	1	7	1082	200	QUOTA INTERESSI SU B.O.C. EMESSI A TASSO VARIABILE - PATRIMONIO	GESTIONE DEL PATRIMONIO (CC.0200)	ATTIVITA FINANZIARIE (FIN)	false	6.028,24	6.212,62	27.989,56
1	5	1	2	1181	200	CARTELE ESATORIALI A CARICO DEL COMUNE - PATRIMONIO	GESTIONE DEL PATRIMONIO (CC.0200)	PATRIMONIO (PATR)	false	26.000,00	60.984,63	60.983,83
1	5	1	2	1180	200	CENSI, CANONI ED ALTRI TRIBUTI ERARIALI - PATRIMONIO	GESTIONE DEL PATRIMONIO (CC.0200)	PATRIMONIO (PATR)	false	56.000,00	60.739,59	58.730,59
1	5	1	2	1194	200	IMPL.A.F. - PATRIMONIO	GESTIONE DEL PATRIMONIO (CC.0200)	PATRIMONIO (PATR)	false	10.000,00	14.180,24	14.180,24
1	5	1	2	1193	200	SPESA CONTABILI - IMPOSTE DI REGISTRO - PATRIMONIO	GESTIONE DEL PATRIMONIO (CC.0200)	PATRIMONIO (PATR)	false	10.000,00	15.000,00	15.000,00
1	5	1	2	3200	200	IMPEGNI MUTUI CARICO ENTE PER INVESTIMENTI SPECIFICI DEL C.C. - PATRIMONIO	GESTIONE DEL PATRIMONIO (CC.0200)	PATRIMONIO (PATR)	false	0,00	160.000,00	0,00
1	5	1	2	13003	200	UTILIZZO AVANZO VINCIATO DA CANCELLAZIONI PER RIACCERTAMENTO STRAORDINARIO	GESTIONE DEL PATRIMONIO (CC.0200)	PATRIMONIO (PATR)	true	38.321,80	0,00	0,00
1	4	1	1	11	140	RETRIBUZIONI AL PERSONALE - SERVIZIO TRIBUTI	GESTIONE DELLE ENTRATE TRIBUTARIE E SERVIZI FISCAL (CC.0140)	ORGANIZZAZIONE - GESTIONE E SVILUPPO RISORSE UMANE (PERS)	false	372.101,16	354.697,34	354.697,34
1	4	1	1	31	140	CONTRIBUTI OBBLIGATORI SU RETRIBUZIONI - SERVIZIO TRIBUTI	GESTIONE DELLE ENTRATE TRIBUTARIE E SERVIZI FISCAL (CC.0140)	ORGANIZZAZIONE - GESTIONE E SVILUPPO RISORSE UMANE (PERS)	false	102.343,79	97.790,88	97.790,88
1	4	1	1	35	140	INCENTIVO AL PERSONALE INTERNO PER L'ACCERTAMENTO ICI - SERVIZIO TRIBUTI	GESTIONE DELLE ENTRATE TRIBUTARIE E SERVIZI FISCAL (CC.0140)	ORGANIZZAZIONE - GESTIONE E SVILUPPO RISORSE UMANE (PERS)	false	28.000,00	28.000,00	28.000,00
1	4	1	1	207	140	ASSEGNI FAMILIARI PER IL PERSONALE - SERVIZIO TRIBUTI	GESTIONE DELLE ENTRATE TRIBUTARIE E SERVIZI FISCAL (CC.0140)	ORGANIZZAZIONE - GESTIONE E SVILUPPO RISORSE UMANE (PERS)	false	10.895,64	10.895,64	10.895,64

ATTIVITA FINANZIARIE

1	4	1	3	466	140	UTENZE TELEFONIA MOBILE - SERVIZIO TRIBUTI	GESTIONE DELLE ENTRATE TRIBUTARIE E SERVIZI FISCAL (CC.0140)	ATTIVITA FINANZIARIE (FIN)	false	104,88	104,88	104,88
1	4	1	3	520	140	MANUTENZIONE ATTREZZATURE E SISTEMI INFORMATICI COMPRESI I PROGRAMMI APPLICATIVI - SERVIZIO TRIBUTI	GESTIONE DELLE ENTRATE TRIBUTARIE E SERVIZI FISCAL (CC.0140)	ATTIVITA FINANZIARIE (FIN)	true	16.531,00	16.531,00	16.531,00
1	4	1	3	748	140	AGGIO AI CONCESSIONARI PER LA RISCOSSIONE DEI TRIBUTI - SERVIZIO TRIBUTI	GESTIONE DELLE ENTRATE TRIBUTARIE E SERVIZI FISCAL (CC.0140)	TRIBUTI (TRIB) (CC.0140)	false	369.000,00	369.000,00	369.000,00
1	4	1	9	987	140	TRASFERIMENTI AD ENTI DELLA P.A. DI CUI ALL'ELENCO ISTAT - GESTIONE ENTRATE TRIBUTARIE E SERVIZI FISCALI	GESTIONE DELLE ENTRATE TRIBUTARIE E SERVIZI FISCAL (CC.0140)	TRIBUTI (TRIB) (CC.0140)	false	1.900,00	1.900,00	1.900,00
1	4	1	7	1088	140	INTERESSI PASSIVI SU MUTUI IN AMM.TO - ISTITUTI SETTORE PRIVATO - SERV. FINANZIARIO - GESTIONE DELLE ENTRATE TRIBUTARIE E SERVIZI FISCALI	GESTIONE DELLE ENTRATE TRIBUTARIE E SERVIZI FISCAL (CC.0140)	ATTIVITA FINANZIARIE (FIN)	false	4.389,53	2.869,04	1.251,41
1	4	1	2	1194	140	IR.S.A.P. - SERVIZIO TRIBUTI	GESTIONE DELLE ENTRATE TRIBUTARIE E SERVIZI FISCAL (CC.0140)	ORGANIZZAZIONE - GESTIONE E SVILUPPO RISORSE UMANE (PERS)	false	23.497,16	28.029,60	28.029,60
1	4	1	9	1242	140	SGRAVI E RIMBORSI - GESTIONE ENTRATE TRIBUTARIE E SERVIZI FISCALI	GESTIONE DELLE ENTRATE TRIBUTARIE E SERVIZI FISCAL (CC.0140)	TRIBUTI (TRIB) (CC.0140)	false	35.210,00	35.007,00	50.600,00
1	3	1	1	8	100	(CV) UTILIZZO SOMME PER COLLABORAZIONE PERSONALE E ATTIVITA OS. - GESTIONE ECONOMICO-FINANZIARIA	GESTIONE ECONOMICO-FINANZIARIA (CC.0100)	ATTIVITA FINANZIARIE (FIN)	false	40.000,00	40.000,00	40.000,00
1	3	1	1	11	100	RETRIBUZIONI AL PERSONALE - GESTIONE ECONOMICO - FINANZIARIA	GESTIONE ECONOMICO-FINANZIARIA (CC.0100)	ORGANIZZAZIONE - GESTIONE E SVILUPPO RISORSE UMANE (PERS)	false	552.107,93	559.574,43	699.674,43
1	3	1	1	311	100	CONTRIBUTI OBBLIGATORI SU RE TRIBUZIONI - GESTIONE ECONOMICO - FINANZIARIA	GESTIONE ECONOMICO-FINANZIARIA (CC.0100)	ORGANIZZAZIONE - GESTIONE E SVILUPPO RISORSE UMANE (PERS)	false	147.992,70	150.824,20	1.501.874,40
1	3	1	1	207	100	RISORSE FAMILIARI PER IL PERSONALE - GESTIONE ECONOMICO - FINANZIARIA	GESTIONE ECONOMICO-FINANZIARIA (CC.0100)	SVILUPPO RISORSE UMANE (PERS)	false	4.189,72	4.189,72	4.119,72
1	3	1	3	485	100	UTILITAVE TELEFONIA MOBILE E MANUTENZIONE ATTREZZATURE E SISTEMI INFORMATICI, COMPRESI I PROGRAMMI APPLICATIVI - GESTIONE FINANZIARIA	GESTIONE ECONOMICO-FINANZIARIA (CC.0100)	ATTIVITA FINANZIARIE (FIN)	false	212,09	212,09	212,09
1	3	1	3	520	100	PULIZIA LOCALI - CANONE DI APPALTO - SERV. ECONOMICO - GESTIONE ECONOMICO - FINANZIARIA	GESTIONE ECONOMICO-FINANZIARIA (CC.0100)	ATTIVITA FINANZIARIE (FIN)	false	8.300,00	15.303,00	16.300,00
1	3	1	3	559	100	ECONOMATO - GESTIONE ECONOMICO - FINANZIARIA	GESTIONE ECONOMICO-FINANZIARIA (CC.0100)	ATTIVITA FINANZIARIE (FIN)	false	11.692,00	11.822,00	11.592,00
1	3	1	3	709	100	PRESTAZIONI VARIE - GESTIONE ECONOMICO - FINANZIARIA	GESTIONE ECONOMICO-FINANZIARIA (CC.0100)	ATTIVITA FINANZIARIE (FIN)	false	10.000,00	10.000,00	10.000,00
1	3	1	3	741	100	SPESE DI TEROGGERIA PER BOLLIE E POSTALI - GESTIONE ECONOMICO - FINANZIARIA	GESTIONE ECONOMICO-FINANZIARIA (CC.0100)	ATTIVITA FINANZIARIE (FIN)	false	2.200,00	3.460,00	3.500,00
1	3	1	3	977	100	RIMBORSI A VARIO TITOLO A TERZI - GESTIONE FINANZIARIA	GESTIONE ECONOMICO-FINANZIARIA (CC.0100)	ATTIVITA FINANZIARIE (FIN)	false	6.450,83	6.450,83	16.450,83
1	3	1	7	1080	100	INTERESSI PASS. MUTUI - CASSA DD.PP.S.P.A. - GESTIONE SEPARATA - INTERESSI PASSIVI SU MUTUI IN AMM.TO - CASSA DD.PP. - SERV. FINANZIARIO	GESTIONE ECONOMICO-FINANZIARIA (CC.0100)	ATTIVITA FINANZIARIE (FIN)	false	17.692,25	17.178,82	16.695,00
1	3	1	7	1093	100	REGOLARNE FLUSSI FINIRI CONTRATTO SWAP DEBITO BNL - GESTIONE ECONOMICO-FINANZIARIA	GESTIONE ECONOMICO-FINANZIARIA (CC.0100)	ATTIVITA FINANZIARIE (FIN)	false	701.580,77	687.207,33	666.298,54
1	3	1	7	1072	100	INTERESSI SU EVENTUALE UTILIZZO ANTICIPAZIONE QUOTA INTERESSI SU B.O.C. EMESSI A TASSO FISSO	GESTIONE ECONOMICO-FINANZIARIA (CC.0100)	ATTIVITA FINANZIARIE (FIN)	false	300.000,00	300.000,00	300.000,00
1	3	1	7	1079	100	ATTIVITA FINANZIARIA	GESTIONE ECONOMICO-FINANZIARIA (CC.0100)	ATTIVITA FINANZIARIE (FIN)	false	67.395,80	69.243,85	69.299,59
1	3	1	7	1095	100	INTERESSI SU ANTICIPAZIONE CASSA DD.PP. PER FONDO LIQUIDITA'DL 35/2013	GESTIONE ECONOMICO-FINANZIARIA (CC.0100)	ATTIVITA FINANZIARIE (FIN)	false	804.916,26	781.751,08	757.922,82

ATTIVITA FINANZIARIE

1	3	1	4	1111	100	CONTRIBUTO AL RISANAMENTO - PARTE CORENTE	GESTIONE ECONOMICO - FINANZIARIA (CC.0100)	ATTIVITA FINANZIARIE (FIN)	false	163.994,82	180.000,00	200.000,00
1	3	1	4	1112	100	CONTRIBUTI BARATTO AMMINISTRATIVO	TRIBUTI (TRIB) (CC.0140)	TRIBUTI (TRIB) (CC.0140)	false	280.000,00	280.000,00	280.000,00
1	3	1	2	1170	100	FINANZIARIA	GESTIONE ECONOMICO - FINANZIARIA (CC.0100)	ATTIVITA FINANZIARIE (FIN)	false	10.000,00	10.000,00	10.000,00
1	3	1	2	1171	100	IRAP SU PRESTAZIONI PER LAVORO AUTONOMO OCCASIONALE - GESTIONE ECONOMICO - FINANZIARIA	GESTIONE ECONOMICO - FINANZIARIA (CC.0100)	ORGANIZZAZIONE - GESTIONE E SVILUPPO RISORSE UMANE (PERS)	false	5.000,00	5.000,00	5.000,00
1	3	1	1	1172	100	INPS SU PRESTAZIONI PER LAVORO AUTONOMO OCCASIONALE - GESTIONE ECONOMICO - FINANZIARIA	GESTIONE ECONOMICO - FINANZIARIA (CC.0100)	ATTIVITA FINANZIARIE (FIN)	false	42.479,40	43.104,00	43.104,00
1	3	1	2	1194	100	IR.A.P. - GESTIONE ECONOMICO - FINANZIARIA	GESTIONE ECONOMICO - FINANZIARIA (CC.0100)	ORGANIZZAZIONE - GESTIONE E SVILUPPO RISORSE UMANE (PERS)	false	45.000,00	45.000,00	45.000,00
1	3	1	1	111	120	RETRIBUZIONI AL PERSONALE - ECONOMATO	PROVEDITORATO (CC.0120)	ORGANIZZAZIONE - GESTIONE E SVILUPPO RISORSE UMANE (PERS)	false	204.375,43	204.915,35	204.915,35
1	3	1	1	31	120	CONTRIBUTI OBBLIGATORI SU RETRIBUZIONI - ECONOMATO	PROVEDITORATO (CC.0120)	ORGANIZZAZIONE - GESTIONE E SVILUPPO RISORSE UMANE (PERS)	false	54.083,83	54.236,76	54.236,76
1	3	1	3	140	120	CANCELLERIA E STAMPATI - ECONOMATO	PROVEDITORATO (CC.0120)	ATTIVITA FINANZIARIE (FIN)	false	38.158,30	38.158,30	38.158,30
1	3	1	3	269	120	CASSA ECONOMALE - ECONOMATO	PROVEDITORATO (CC.0120)	ATTIVITA FINANZIARIE (FIN)	false	180,00	180,00	180,00
1	3	1	3	465	120	UTENZE TELEFONIA MOBILE - ECONOMATO	PROVEDITORATO (CC.0120)	ATTIVITA FINANZIARIE (FIN)	false	880,91	890,41	890,41
1	3	1	3	513	120	MANUTENZIONE E RIPARAZIONE MACCHINARI APPARECCHI, ATTREZZATURE MOBILI	PROVEDITORATO (CC.0120)	ATTIVITA FINANZIARIE (FIN)	false	1.000,00	1.000,00	1.000,00
1	3	1	3	541	120	SPESA PER TRASPORTI E FACCHINAGGI - ECONOMATO	PROVEDITORATO (CC.0120)	ATTIVITA FINANZIARIE (FIN)	false	6.500,00	6.500,00	6.500,00
1	3	1	3	550	120	PULIZIA LOCALI - CANONE DI APPALTO - SERV. ECONOMATO	PROVEDITORATO (CC.0120)	ATTIVITA FINANZIARIE (FIN)	false	5.632,40	5.632,40	5.632,40
1	3	1	3	570	120	ENERGIA ELETTRICA - ASME/SE/SOLE/UMBRIA - ECONOMATO	PROVEDITORATO (CC.0120)	ATTIVITA FINANZIARIE (FIN)	false	100.000,00	126.000,00	126.000,00
1	3	1	3	880	120	UTENZE ACQUA POTABILE - SII - ECONOMATO	PROVEDITORATO (CC.0120)	ATTIVITA FINANZIARIE (FIN)	false	4.078,20	4.076,20	4.076,20
1	3	1	3	590	120	UTENZE TELEFONICHE E FAX - ECONOMATO	PROVEDITORATO (CC.0120)	ATTIVITA FINANZIARIE (FIN)	false	1.698,57	1.698,57	1.698,57
1	3	1	3	700	120	PRESTAZIONI VARIE - ECONOMATO	PROVEDITORATO (CC.0120)	ATTIVITA FINANZIARIE (FIN)	false	10.745,56	10.745,56	10.745,56
1	3	1	3	920	120	NOLE E LEASING - ECONOMATO	PROVEDITORATO (CC.0120)	ATTIVITA FINANZIARIE (FIN)	false	10.500,00	13.600,00	13.600,00
1	3	1	2	1184	120	IR.A.P. - ECONOMATO	PROVEDITORATO (CC.0120)	ORGANIZZAZIONE - GESTIONE E SVILUPPO RISORSE UMANE (PERS)	false	15.453,93	15.494,88	15.494,88
60	1	5	1	8900	1	RIMBORSO PER ANTICIPAZIONE DI CASSA - RIMBORSO PRESTITI	RIMBORSO PRESTITI (CC.0001)	ATTIVITA FINANZIARIE (FIN)	false	110.440.305,28	110.440.305,28	110.440.305,28
50	2	4	3	8835	0	FONDO ANTICIPAZIONE DI LIQUIDITA' DI CUI ALL'ART. 1 COMMA 13 DEL D.L. 36/2013 - RIMBORSO QUOTA CAPITALE FONDO LIQUIDITA' CASSA DD.PP D.I. 35/2013	RIMBORSO PRESTITI (CC.0001)	(00)	false	917.543,73	940.708,91	964.537,17
50	2	4	3	8850	1	GESTIONE SEPARATA - RIMBORSO PRESTITI	RIMBORSO PRESTITI (CC.0001)	ATTIVITA FINANZIARIE (FIN)	false	2.659.121,70	2.727.701,33	2.829.591,90
50	2	4	3	8851	1	CAPITALE SU MUTUI IN AMM.TO CON ALTRI ENTI SETTI PUBBLI - RIMBORSO PRESTITI	RIMBORSO PRESTITI (CC.0001)	ATTIVITA FINANZIARIE (FIN)	false	303.889,58	321.892,84	340.928,83
50	2	4	3	8852	1	RIMBORSO QUOTE CAPITALE CON ALTRI SOGGETTI - RIMBORSO PRESTITI	RIMBORSO PRESTITI (CC.0001)	ATTIVITA FINANZIARIE (FIN)	false	324.282,96	162.731,81	103.984,80
50	2	4	1	8953	1	QUOTA CAPITALE SU B.O.C. ENIEMI A TASSO FISSO - RIMBORSO PRESTITI	RIMBORSO PRESTITI (CC.0001)	ATTIVITA FINANZIARIE (FIN)	false	2.733.133,86	2.750.427,95	2.766.536,50
50	2	4	3	8954	1	TESORO - RIMBORSO PRESTITI	RIMBORSO PRESTITI (CC.0001)	ATTIVITA FINANZIARIE (FIN)	false	771.292,22	771.326,16	771.424,45

Comune di Terni - ACTRA01

GEN 0114509 del 01/08/2019 - Uscita

Impronta informatica: 649c0e8c186bfc85310a37b1515a868477ec29aae4fbf1eaa5d31c98703df0b

Sistema Protocollo - Riproduzione cartacea di documento digitale.

06 - DIREZIONE WELFARE

**DIREZIONE
WELFARE**

(di cui alla deliberazione di G.C. n. 113 del 19.04.2019)

Cat.	Profilo professionale	Personale Ruolo	Posti P.O.
D3	FUNZIONARIO AMMINISTRATIVO	1	1
D3	FUNZIONARIO PSICOLOGO	1	1
D1	COORDINATORE AMMINISTRATIVO	2	2
D1	COORDINATORE ASSISTENTE SOCIALE	19	19
D1	COORDINATORE SOCIALE	12	12
C	ISTRUTTORE AMMINISTRATIVO	6	6
C	ISTRUTTORE EDUCATIVO	2	2
C	ISTRUTTORE GEOMETRA	1	1
B1	OPERATORE AMMINISTRATIVO	3	3

TOTALE 47 47

MISSION E	PROGRA MMA	TITOLO	MACRO GGR	CAPITOL O	C.C.	DENOMINAZIONE	responsabile centro di costo	responsabile Procedimento	COP F PV	PREVISIONE 2019	PREVISIONE 2020	PREVISION E 2021
12	4	1	1	11	1170	RETRIBUZIONI AL PERSONALE - ASSISTENZA E SERVIZI DIVERSI, DI SUPPORTO E FORMAZIONE ALLA FAMIG	ASSISTENZA E SERVIZI DIVERSI, DI SUPPORTO E FORMAZ (CC.1170)	ORGANIZZAZIONE - GESTIONE E SVILUPPO RISORSE UMANE (PERS)	false	971.222,94	981.706,96	981.706,96
12	4	1	1	31	1170	CONTRIBUTI OBBLIGATORI SU RETRIBUZIONI - ASSISTENZA E SERVIZI DIVERSI, DI SUPPORTO E FORMAZIONE ALLA FAMIG	ASSISTENZA E SERVIZI DIVERSI, DI SUPPORTO E FORMAZ (CC.1170)	ORGANIZZAZIONE - GESTIONE E SVILUPPO RISORSE UMANE (PERS)	false	268.531,35	271.353,48	271.353,48
12	7	1	1	207	1170	ASSEGNI FAMILIARI PER IL PERSONALE - ASSISTENZA E SERVIZI DIVERSI, DI SUPPORTO E FORMAZIONE	ASSISTENZA E SERVIZI DIVERSI, DI SUPPORTO E FORMAZ (CC.1170)	ORGANIZZAZIONE - GESTIONE E SVILUPPO RISORSE UMANE (PERS)	false	11.547,48	11.547,48	11.547,48
12	4	1	4	312	1170	(CV) CONTRIBUTO REGIONALE PROGETTO APRI E PRIMA - ASSISTENZA E SERVIZI DIVERSI, DI SUPPORTO E FORMAZIONE	ASSISTENZA E SERVIZI DIVERSI, DI SUPPORTO E FORMAZ (CC.1170)	SERVIZI SOCIALI (SS)	false	301.600,00	301.600,00	301.600,00
12	4	1	3	459	1170	(cv) utilizzo contributo gestione associata servizi sociali zona sociale 10 - l.r. 11/2015 e 10/2016	ASSISTENZA E SERVIZI DIVERSI, DI SUPPORTO E FORMAZ (CC.1170)	SERVIZI SOCIALI (SS)	false	295.878,38	851.183,91	851.183,91
12	4	1	4	461	1170	(CV) Utilizzo contributi gestione associata servizi sociali zona sociale 10 - L.R. 11/2015 E 10/2018	ASSISTENZA E SERVIZI DIVERSI, DI SUPPORTO E FORMAZ (CC.1170)	SERVIZI SOCIALI (SS)	false	321.850,38	273.817,75	273.817,75
12	4	1	3	471	1170	(cv) utilizzo contributi servizi inclusione attiva - S.I.A.	ASSISTENZA E SERVIZI DIVERSI, DI SUPPORTO E FORMAZ (CC.1170)	SERVIZI SOCIALI (SS)	false	282.000,00	665.011,00	665.011,00
12	4	1	4	472	1170	(cv) utilizzo contributo servizi inclusione attiva - S.I.A.	ASSISTENZA E SERVIZI DIVERSI, DI SUPPORTO E FORMAZ (CC.1170)	SERVIZI SOCIALI (SS)	false	40.000,00	51.200,00	51.200,00
12	4	1	3	487	1170	(CV) UTILIZZO F.S.R. E F.DI REG. LIVARI - PRESTAZIONI DI SERVIZI - CENTRI ANTI VIOLENZA - ASSISTENZA E SERVIZI DIVERSI, DI SUPPORTO E FORMAZIONE ALLA FAMIGLIA, CENTRI ANTI VIOLENZA	ASSISTENZA E SERVIZI DIVERSI, DI SUPPORTO E FORMAZ (CC.1170)	SERVIZI SOCIALI (SS)	true	62.330,00	0,00	0,00

12	4	1	3	487	1170	(CV) UTILIZZO F.S.R. E F.DI REG.LI VARI - PRESTAZIONI DI SERVIZI - CENTRI ANTI VIOLENZA - ASSISTENZA E SERVIZI DIVERSI DI SUPPORTO E FORMAZIONE ALLA FAMIGLIA, CENTRI ANTI VIOLENZA	ASSISTENZA E SERVIZI DIVERSI, DI SUPPORTO E FORMAZ (CC.1170)	SERVIZI SOCIALI (SS)	false	10.000,00	0,00	0,00
12	4	1	3	525	1170	RESIDENZE PROTETTE PER NON-AUTOSUFFICIENTI	ASSISTENZA E SERVIZI DIVERSI, DI SUPPORTO E FORMAZ (CC.1170)	SERVIZI SOCIALI (SS)	false	760.156,63	700.000,00	700.000,00
12	4	1	3	550	1170	PULIZIA LOCALI - CANONE DI APPALTO - SERV. ECONOMATO ASSISTENZA E SERVIZI DIVERSI, DI SUPPORTO E FORMAZIONE ALLA FAMIG	ASSISTENZA E SERVIZI DIVERSI, DI SUPPORTO E FORMAZ (CC.1170)	ATTIVITA' FINANZIARIE (FIN)	false	120.000,00	120.000,00	120.000,00
12	4	1	3	570	1170	ENERGIA ELETTRICA - ASME/NE/SOLE/UMBRIA ENERGIA/ALPIQ. - ASSISTENZA E SERVIZI DIVERSI, DI SUPPORTO E FORMAZIONE ALLA FAMIG	ASSISTENZA E SERVIZI DIVERSI, DI SUPPORTO E FORMAZ (CC.1170)	ATTIVITA' FINANZIARIE (FIN)	false	9.700,00	9.700,00	9.700,00
12	4	1	3	580	1170	UTENZE ACQUA POTABILE - SII - ASSISTENZA E SERVIZI DIVERSI, DI SUPPORTO E FORMAZIONE ALLA FAMIG	ASSISTENZA E SERVIZI DIVERSI, DI SUPPORTO E FORMAZ (CC.1170)	ATTIVITA' FINANZIARIE (FIN)	false	11.694,32	11.694,32	11.694,32
12	4	1	3	590	1170	UTENZE TELEFONICHE E FAX - ASSISTENZA E SERVIZI DIVERSI, DI SUPPORTO E FORMAZIONE ALLA FAMIG	ASSISTENZA E SERVIZI DIVERSI, DI SUPPORTO E FORMAZ (CC.1170)	ATTIVITA' FINANZIARIE (FIN)	false	1.698,03	1.698,03	1.698,03
12	4	1	3	601	1170	UTENZE DEL GAS - ASSISTENZA E SERVIZI DIVERSI DI SUPPORTO E FORMAZ	ASSISTENZA E SERVIZI DIVERSI, DI SUPPORTO E FORMAZ (CC.1170)	ATTIVITA' FINANZIARIE (FIN)	false	4.894,94	4.894,94	4.894,94
12	4	1	3	742	1170	UTILIZZO AVANZO VINCOLATO PER PRESTAZIONI DI SERVIZI - INT. 03 - ASSISTENZA E SERVIZI DIVERSI, DI SUPPORTO E FORMAZIONE ALLA FAMIG	ASSISTENZA E SERVIZI DIVERSI, DI SUPPORTO E FORMAZ (CC.1170)	SERVIZI SOCIALI (SS)	false	973,67	973,67	973,67
12	4	1	3	794	1170	SPESE CONDOMINIALI - ASSISTENZA E SERVIZI DIVERSI	ASSISTENZA E SERVIZI DIVERSI, DI SUPPORTO E FORMAZ (CC.1170)	SERVIZI SOCIALI (SS)	false	48.122,40	0,00	0,00
12	4	1	3	900	1170	FITTI PASSIVI - SERV. PATRIMONIO - ASSISTENZA E SERVIZI DIVERSI, DI SUPPORTO E FORMAZIONE ALLA FAMIG	ASSISTENZA E SERVIZI DIVERSI, DI SUPPORTO E FORMAZ (CC.1170)	ATTIVITA' FINANZIARIE (FIN)	false	1.249,15	1.249,15	1.249,15

WELFARE

12	4	1	4	939	1170	UTILIZZO AVANZO VINCOLATO PER TRASFERIMENTI - INT. 05 - ASSISTENZA E SERVIZI DIVERSI DI SUPPORTO	ASSISTENZA E SERVIZI DIVERSI DI SUPPORTO E FORMAZ (CC.1170)	SERVIZI SOCIALI (SS)	false	15.572,68	15.572,68	15.572,68
12	4	1	4	948	1170	(CV) UTILIZZO FONDI L. 328 PER AMBITO N.10 - TRASFERIMENTI ASSISTENZA E SERVIZI DIVERSI (CV) CONTRIBUTI ECONOMICI PER FASCE DEL DISAGIO - LL.RR. VARIE - ASSISTENZA E SERV DIVERSI DI SUPPORTO E FORMAZIONE	ASSISTENZA E SERVIZI DIVERSI DI SUPPORTO E FORMAZ (CC.1170)	SERVIZI SOCIALI (SS)	false	1.403.156,84	0,00	0,00
12	4	1	4	984	1170	SERVIZI SOCIO-ASS. LI DELEGA ASL E GESTIONE CONTRIBUTI EC. SOSTITUTIVI ALL'ASS. ZA DOMICARE - ASSISTENZA E SERVIZI DIVERSI, DI SUPPORTO E FORMAZIONE ALLA FAMIG	ASSISTENZA E SERVIZI DIVERSI, DI SUPPORTO E FORMAZ (CC.1170)	SERVIZI SOCIALI (SS)	false	250.000,00	0,00	0,00
12	4	1	4	1036	1170	QUOTA INTERESSI SU B.O.C. EMESSI A TASSO FISSO - ASSISTENZA E SERVIZI DIVERSI, DI SUPPORTO E FORMAZIONE ALLA FAMIG	ASSISTENZA E SERVIZI DIVERSI, DI SUPPORTO E FORMAZ (CC.1170)	SERVIZI SOCIALI (SS)	false	336.864,37	160.000,00	160.000,00
12	4	1	7	1079	1170	PROGETTO HOME-CARE PREMIUM - SERVIZI (CV)UTILIZZO TRASFERIMENTO INPS-EX INPDAP REALIZZAZIONE PROGETTO HOME CARE PREMIUM (ASSISTENZA DOMICILIARE)	ASSISTENZA E SERVIZI DIVERSI, DI SUPPORTO E FORMAZ (CC.1170)	ATTIVITA' FINANZIARIE (FIN)	false	400.000,00	400.000,00	400.000,00
12	4	1	3	1095	1170	IR.A.P. - ASSISTENZA E SERVIZI DIVERSI, DI SUPPORTO E FORMAZIONE ALLA FAMIG	ASSISTENZA E SERVIZI DIVERSI, DI SUPPORTO E FORMAZ (CC.1170)	SERVIZI SOCIALI (SS)	false	2.118,82	1.852,05	1.556,79
12	4	1	2	1194	1170	TRASPORTO, ASSISTENZA AL TRASPORTO, PASTI PER ANZIANI E DISABILI ADULTI	ASSISTENZA E SERVIZI DIVERSI, DI SUPPORTO E FORMAZ (CC.1170)	ORGANIZZAZIONE - GESTIONE E SVILUPPO RISORSE UMANE (PERS)	false	244.573,60	200.000,00	200.000,00
12	4	1	3	1412	1170	CONTRIBUTI ALTERNATIVI ALL'ASSISTENZA DOMICILIARE (CV) UTILIZZO F.S.R. E F.DI REGALI VARI - PRESTAZIONI DI SERVIZI - CENTRI ANTI VIOLENZA - FONDI REGIONALI	ASSISTENZA E SERVIZI DIVERSI, DI SUPPORTO E FORMAZ (CC.1170)	SERVIZI SOCIALI (SS)	false	76.890,01	80.221,92	80.221,92
12	4	1	4	1413	1170	SERVIZI SOCIALI (SS)	SERVIZI SOCIALI (SS)	SERVIZI SOCIALI (SS)	false	270.444,00	270.444,00	270.444,00
12	4	1	3	483	1170	SERVIZI SOCIALI (SS)	SERVIZI SOCIALI (SS)	SERVIZI SOCIALI (SS)	true	138.000,00	138.000,00	138.000,00

12	4	1	3	427	1171	(CV) UTILIZZO RISORSE FONDO SPARAR UTILIZZO AVANZO VINCOLATO PER PRESTAZIONI DI SERVIZI - INT. 03 - ASSISTENZA AGLI IMMIGRATI	ASSISTENZA AGLI IMMIGRATI (CC.1171)	SERVIZI SOCIALI (SS)	false	1.802.797,84	1.802.797,84	1.802.797,84
12	4	1	3	742	1171	(CV) GONF VARI L.18/90, L.28/99 - IMMIGR-CV 302 - ASSISTENZA E SERVIZI DIVERSI DI SUPPORTO E FORMAZ.	ASSISTENZA AGLI IMMIGRATI (CC.1171)	SERVIZI SOCIALI (SS)	false	67.327,47	0,00	0,00
12	4	1	3	857	1171	ATTIVITA' DI MUTUO SOCCORSO E AIUTO DOMICILIARE AD ANZIANI NON AUTOSUFFICIENTI - INTERVENTI SOCIALI SUL TERRITORIO E SULLE FAMIGLIE	INTERVENTI SOCIALI SUL TERRITORIO E SULLE FAMIGLIE (CC.1174)	SERVIZI DECENTRATI (DEC)	false	90.000,00	90.000,00	90.000,00
12	3	1	3	869	1174	UTILIZZO AVANZO VINCOLATO PER PRESTAZIONI DI SERVIZI - INT. 03 - INTERVENTI SOCIALI SUL TERRITORIO E SULLE FAMIGLIE	INTERVENTI SOCIALI SUL TERRITORIO E SULLE FAMIGLIE (CC.1174)	SERVIZI SOCIALI (SS)	true	10.516,40	0,00	0,00
4	7	1	3	742	1174	(CV) UTILIZZO F. DI REG. LI PER ATTIVITA' INTEGRATIVE DELLE SCUOLE E SPESA PER DIRITTO ALLO STUDIO - CV 220/291 - INTERVENTI SOCIALI SUL TERRITORIO E SULLE FAMIGLIE	INTERVENTI SOCIALI SUL TERRITORIO E SULLE FAMIGLIE (CC.1174)	DIRITTO ALLO STUDIO - SISTEMA FORMATIVO INTEGRATO (DIR STUDIO)	false	15.000,00	15.000,00	15.000,00
4	7	1	3	749	1174	CONTRATTO DI SERVIZIO TRASPORTO A CHIAMATA DISABILI - INTERVENTI SOCIALI SUL TERRITORIO E SULLE FAMIGLIE	INTERVENTI SOCIALI SUL TERRITORIO E SULLE FAMIGLIE (CC.1174)	MOBILITA' E TRASPORTI (TRASP)	false	901.054,06	901.054,06	901.054,06
4	6	1	3	759	1174	FORNITURA GRATUITA LIBRI DI TESTO - INTERVENTI SOCIALI SUL TERRITORIO E SULLE FAMIGLIE	INTERVENTI SOCIALI SUL TERRITORIO E SULLE FAMIGLIE (CC.1174)	DIRITTO ALLO STUDIO - SISTEMA FORMATIVO INTEGRATO (DIR STUDIO)	false	156.000,00	156.000,00	170.000,00
4	7	1	4	980	1174	(CV) CONTR ALLE FAMIGLIE - ART. 27 L. 448/98 - CAP 27/4201 - INTERVENTI SOCIALI SUL TERRITORIO E SULLE FAMIGLIE	INTERVENTI SOCIALI SUL TERRITORIO E SULLE FAMIGLIE (CC.1174)	SERVIZI SOCIALI (SS)	false	170.000,00	170.000,00	170.000,00
12	6	1	11	1161	1161	RETRIBUZIONI AL PERSONALE POLITICO ABITATIVE	POLITICHE ABITATIVE (CC.1161)	ORGANIZZAZIONE - GESTIONE E SVILUPPO RISORSE UMANE (PERS)	false	115.530,22	115.530,22	115.530,22

12	6	1	1	31	1161	CONTRIBUTI OBBLIGATORI SU RETRIBUZIONI - POLITICHE ABITATIVE	POLITICHE ABITATIVE (CC.1161)	ORGANIZZAZIONE - GESTIONE E SVILUPPO RISORSE UMANE (PERS)	false	30.691,36	30.808,32	30.808,32
12	6	1	3	905	1161	ALLOGGI PROVVISORI CONVENZIONI ATER- POLITICHE ABITATIVE (CV) UTIL. CONTR. REG.LE A FAVORE DI CONDUTTORI DI IMMOBILI AI SENSI DELLA L.431/98 CV 27/12/03 -	POLITICHE ABITATIVE (CC.1161)	SERVIZI SOCIALI (SS)	false	10.000,00	11.736,00	11.736,00
12	6	1	4	1019	1161	FONDO RIPIANO MOROSITA INQUILINI - L.R. 33/96 ART. 27 - POLITICHE ABITATIVE	POLITICHE ABITATIVE (CC.1161)	SERVIZI SOCIALI (SS)	false	288.000,00	288.000,00	288.000,00
12	6	1	4	1045	1161	POLITICHE ABITATIVE	POLITICHE ABITATIVE (CC.1161)	ORGANIZZAZIONE - GESTIONE E SVILUPPO RISORSE UMANE (PERS)	false	7.000,00	7.000,00	7.000,00
12	6	1	2	1194	1161	L.R.A.P. - POLITICHE ABITATIVE	POLITICHE ABITATIVE (CC.1161)	SERVIZI SOCIALI (SS)	false	9.644,46	9.694,60	9.694,60
6	2	1	10	434	2172	FPV (CV) UTILIZZO CONTRIBUTO REGIONALE POR FESR 2014-2020 AGENDA URBANA - POLITICHE GIOVANILI	POLITICHE GIOVANILI - ASSOCIAZIONISMO (CC.1172)	SERVIZI SOCIALI (SS)	true	10.436,67	0,00	0,00
6	2	1	3	434	1172	(CV) UTILIZZO CONTRIBUTO REGIONALE POR FSE 2014-2020 AGENDA URBANA - POLITICHE GIOVANILI	POLITICHE GIOVANILI - ASSOCIAZIONISMO (CC.1172)	SERVIZI SOCIALI (SS)	true	39.583,33	-10.436,67	0,00
6	2	1	3	484	1172	(CV) UTIL. CONTR. REG.LE POR FSE 2014-2020 - AG. URBANA - TRASFERIMENTI	POLITICHE GIOVANILI - ASSOCIAZIONISMO (CC.1172)	SERVIZI SOCIALI (SS)	false	60.655,03	67.376,28	0,00
6	2	1	4	436	1172	ENERGIA ELETTRICA - ASM/ENEL/SOLE/UMERIA ENERGIA/ALPIQ. - POLITICHE GIOVANILI	POLITICHE GIOVANILI - ASSOCIAZIONISMO (CC.1172)	SERVIZI SOCIALI (SS)	false	40.000,19	20.000,00	20.000,00
6	2	1	3	570	1172	UTENZE ACQUA POTABILE - SII POLITICHE GIOVANILI	POLITICHE GIOVANILI - ASSOCIAZIONISMO (CC.1172)	ATTIVITA' FINANZIARIE (FIN)	false	2.133,17	2.133,17	2.133,17
6	2	1	3	560	1172	UTILIZZO AVANZO VINCOLATO PER PRESTAZIONI DI SERVIZI - INT. 03 - POLITICHE GIOVANILI - ASSOCIAZIONISMO	POLITICHE GIOVANILI - ASSOCIAZIONISMO (CC.1172)	ATTIVITA' FINANZIARIE (FIN)	false	810,29	810,29	810,29
6	2	1	3	742	1172	FPV - UTILIZZO AVANZO VINCOLATO PER PRESTAZIONI DI SERVIZI - INT. 03 - POLITICHE GIOVANILI - ASSOCIAZIONISMO	POLITICHE GIOVANILI - ASSOCIAZIONISMO (CC.1172)	SERVIZI SOCIALI (SS)	true	41.071,67	59.583,33	0,00
6	2	1	10	742	2117	FPV - UTILIZZO AVANZO VINCOLATO PER PRESTAZIONI DI SERVIZI - INT. 03 - POLITICHE GIOVANILI - ASSOCIAZIONISMO	POLITICHE GIOVANILI - ASSOCIAZIONISMO (CC.1172)	SERVIZI SOCIALI (SS)	true	59.583,33	0,00	0,00

CATEGORIA		MINORI A RISCHIO		140		140		140		140		140		140	
6	2	1	1	4	966	1172	(CV) UTILIZZO RISORSE PER POLITICHE GIOVANI - TRASFERIMENTI	POLITICHE GIOVANI - ASSOCIAZIONISMO (CC.1172)	ATTIVITA' CULTURALI - BIBLIOTEC (CULT)	false	15.000,00	15.000,00	15.000,00		
12	4	1	1	4	312	1173	PROGETTO APRI E PRIMA - (CV) CONTRIBUTO REGIONALE PROGETTO S.I.L. E BORSE LAVORO - PROGETTI DI INTEGRAZIONE SOCIO-LAVORATIVA	PROGETTI DI INTEGRAZIONE SOCIO-LAVORATIVA (CC.1173)	SERVIZI SOCIALI (SS)	false	20.000,00	20.000,00	20.000,00		
12	4	1	1	4	1028	1173	LAVORATIVA	PROGETTI DI INTEGRAZIONE SOCIO-LAVORATIVA (CC.1173)	SERVIZI SOCIALI (SS)	false	12.000,00	12.000,00	12.000,00		
12	1	1	1	10	434	2114	REGIONALE POR FSE 2014-2020 AGENDA URBANA -	SERVIZI SOCIALI PER MINORI A RISCHIO (CC.1140)	SERVIZI SOCIALI (SS)	true	95.570,46	0,00	0,00		
12	1	1	1	3	434	1140	(CV) UTILIZZO CONTRIBUTO REGIONALE POR FSE 2014-2020 AGENDA URBANA - SERVIZI SOCIALI PER MINORI A RISCHIO	SERVIZI SOCIALI PER MINORI A RISCHIO (CC.1140)	SERVIZI SOCIALI (SS)	true	144.985,98	95.570,46	0,00		
12	1	1	1	3	434	1140	(CV) UTILIZZO CONTRIBUTO REGIONALE POR FSE 2014-2020 AGENDA URBANA - SERVIZI SOCIALI PER MINORI A RISCHIO	SERVIZI SOCIALI PER MINORI A RISCHIO (CC.1140)	SERVIZI SOCIALI (SS)	false	540.935,57	550.288,91	3.686,82		
12	4	1	1	3	445	1140	(CV) utilizzo trasferimento Ministero per spese di accoglienza minori stranieri non accompagnati - SERVIZI SOCIALI PER MINORI A RISCHIO	SERVIZI SOCIALI PER MINORI A RISCHIO (CC.1140)	SERVIZI SOCIALI (SS)	false	128.025,00	128.025,00	128.025,00		
12	1	1	1	3	465	1140	UTENZE TELEFONIA MOBILE - SERVIZI SOCIALI PER MINORI A RISCHIO	SERVIZI SOCIALI PER MINORI A RISCHIO (CC.1140)	ATTIVITA' FINANZIARIE (FIN)	false	104,88	104,88	104,88		
12	1	1	1	3	570	1140	ENERGIA ELETTRICA - ASM/NEUL/SOLE/UMBRIA ENERGY/ALPIO - SERVIZI SOCIALI PER MINORI A RISCHIO	SERVIZI SOCIALI PER MINORI A RISCHIO (CC.1140)	ATTIVITA' FINANZIARIE (FIN)	false	3.679,30	3.679,30	3.679,30		
12	1	1	1	3	580	1140	UTENZE ACQUA POTABILE - SII - SERVIZI SOCIALI PER MINORI A RISCHIO	SERVIZI SOCIALI PER MINORI A RISCHIO (CC.1140)	ATTIVITA' FINANZIARIE (FIN)	false	404,47	404,47	404,47		
12	1	1	1	3	580	1140	UTENZE TELEFONICHE E FAX - SERVIZI SOCIALI PER MINORI A RISCHIO	SERVIZI SOCIALI PER MINORI A RISCHIO (CC.1140)	ATTIVITA' FINANZIARIE (FIN)	false	1.182,31	1.182,31	1.182,31		
12	1	1	1	3	601	1140	UTENZE DEL GAS - SERVIZI SOCIALI PER MINORI A RISCHIO	SERVIZI SOCIALI PER MINORI A RISCHIO (CC.1140)	ATTIVITA' FINANZIARIE (FIN)	false	531,06	531,06	531,06		

12	1	1	10	742	2114	UTILIZZO AVANZO VINCOLATO PER PRESTAZIONI DI SERVIZI - INT. 03 - SERVIZI SOCIALI PER MINORI A RISCHIO	SERVIZI SOCIALI PER MINORI A RISCHIO (CC.1140)	SERVIZI SOCIALI (SS)	true	44.378,50	0,00	0,00
12	1	1	3	742	1140	UTILIZZO AVANZO VINCOLATO PER PRESTAZIONI DI SERVIZI - INT. 03 - SERVIZI SOCIALI PER MINORI A RISCHIO	SERVIZI SOCIALI PER MINORI A RISCHIO (CC.1140)	SERVIZI SOCIALI (SS)	true	167.707,10	44.378,50	0,00
12	1	1	3	860	1140	RETTI DI RICOVERO PER MINORI - SERVIZI SOCIALI PER MINORI A RISCHIO	SERVIZI SOCIALI PER MINORI A RISCHIO (CC.1140)	SERVIZI SOCIALI (SS)	false	467.000,00	467.000,00	467.000,00
12	1	1	3	893	1140	INCLUSIONE SOCIALE E LOTTA ALLA POVERTA' - SERVIZI SOCIALI PER MINORI A RISCHIO	SERVIZI SOCIALI PER MINORI A RISCHIO (CC.1140)	SERVIZI SOCIALI (SS)	true	268.154,31	0,00	0,00
12	1	1	3	893	1140	INCLUSIONE SOCIALE E LOTTA ALLA POVERTA' - SERVIZI SOCIALI PER MINORI A RISCHIO	SERVIZI SOCIALI PER MINORI A RISCHIO (CC.1140)	SERVIZI SOCIALI (SS)	false	625.693,45	625.693,45	625.693,45
12	4	1	9	955	1140	RESTITUZIONE DI CONTRIBUTI NON DOVUTI E RICEVUTI IN ECCESSO	SERVIZI SOCIALI PER MINORI A RISCHIO (CC.1140)	SERVIZI SOCIALI (SS)	false	14.535,00	14.535,00	14.535,00
12	1	1	4	1023	1140	INTERVENTI PER AFFIDO MINORI - SERVIZI SOCIALI PER MINORI A RISCHIO	SERVIZI SOCIALI PER MINORI A RISCHIO (CC.1140)	SERVIZI SOCIALI (SS)	false	150.000,00	150.000,00	150.000,00
12	4	1	3	439	1160	contrasto all'emarginazione adulta grave - STRUTTURE	EMERGENZE ABITATIVE (CC.1160)	SERVIZI SOCIALI (SS)	false	50.000,00	50.000,00	50.000,00
12	3	1	3	580	1160	UTENZE ACQUA POTABILE - SII - STRUTTURE RESIDENZIALI - EMERGENZE ABITATIVE	STRUTTURE RESIDENZIALI - EMERGENZE ABITATIVE (CC.1160)	ATTIVITA' FINANZIARIE (FIN)	false	241,14	241,14	241,14

07 - DIREZIONE ISTRUZIONE - CULTURA

DIREZIONE ISTRUZIONE - CULTURA

(di cui alla deliberazione di G.C. n. 113 del 19.04.2019)

Cat.	Profilo professionale	Personale Ruolo	Posti P.O.
D3	FUNZIONARIO AMMINISTRATIVO	3	3
D3	FUNZIONARIO CONTABILE	1	1
D1	COORDINATORE AMMINISTRATIVO	6	6
D1	COORDINATORE CULTURALE	1	1
D1	COORDINATORE DI BIBLIOTECA	2	2
D1	COORDINATORE DIETISTA	1	1
D1	COORDINATORE SOCIALE	3	3
C	ISTRUTTORE AMMINISTRATIVO	5	5
C	ISTRUTTORE CULTURALE	11	11
C	ISTRUTTORE DI BIBLIOTECA	22	22
C	ISTRUTTORE DIDATTICO	17	17
C	ISTRUTTORE EDUCATIVO	39	39
C	ISTRUTTORE INFORMATICO	1	1
C	ISTRUTTORE TECNICO	2	2
B3	COLLABORATORE AMMINISTRATIVO	1	1
B1	OPERATORE AMMINISTRATIVO	5	5
B1	OPERATORE DI BIBLIOTECA	2	2
B1	OPERATORE SERVIZI GENERALI	15	15

TOTALE 137 137

MISSIONE	PROGRA	TITOLO	MACROA GGR	CAPITOL O	C.C.	DENOMINAZIONE	responsabile centro di costo	responsabile Procedimento	COP.F. PV	PREVISIONE 2019	PREVISIONE 2020	PREVISIONE E 2021
4	6	1	1	11	550	RETRIBUZIONI AL PERSONALE ASSISTENZA SCOLASTICA - DIRITTI ALLO STUDIO E PROGETTI SPECIALI.	ASSISTENZA SCOLASTICA - DIRITTI ALLO STUDIO E PROG (CC.0550)	ORGANIZZAZIONE - GESTIONE E SVILUPPO RISORSE UMANE (PERS)	false	441.177,25	421.344,72	421.344,72
4	6	1	1	31	550	CONTRIBUTI OBBLIGATORI SU RETRIBUZIONI - ASSISTENZA SCOLASTICA - DIRITTI ALLO STUDIO E PROGETTI SPECIALI - ASSEGGNI FAMILIARI PER IL PERSONALE - ASSISTENZA SCOLASTICA - DIRITTO ALLO STUDIO E PROG	ASSISTENZA SCOLASTICA - DIRITTI ALLO STUDIO E PROG (CC.0550)	ORGANIZZAZIONE - GESTIONE E SVILUPPO RISORSE UMANE (PERS)	false	117.926,23	113.978,40	113.978,40
4	7	1	1	207	550	(CV) UTILIZZO CONTRIBUTO CARIT PER PROGETTO SCUOLA MONTESSORI, ATTIVITA' SISTEMA FORMATIVO INTEGRATO E ACQUISTO MATERIALI SCUOLE DELL'INFANZIA MONTESSORI - (CV)CONTRIBUTO CARIT PER PROGETTO SCUOLA MO	ASSISTENZA SCOLASTICA - DIRITTI ALLO STUDIO E PROG (CC.0550)	ORGANIZZAZIONE - GESTIONE E SVILUPPO RISORSE UMANE (PERS)	false	1.650,00	1.650,00	1.650,00
4	7	1	4	403	550	(CV) UTILIZZO CONTRIBUTO FONDAZIONE CARIT PER PROGETTO SCUOLA MONTESSORI, ATTIVITA' SISTEMA FORMATIVO INTEGRATO E ACQUISTO MATERIALE SCUOLE DELL'INFANZIA	POLITICHE PER L'INFANZIA (INFA)	false	25.000,00	25.000,00	25.000,00	
4	7	1	3	404	550	UTENZE TELEFONIA MOBILE - ASSISTENZA SCOLASTICA - DIRITTI ALLO STUDIO E PROGETTI SPECIALI	POLITICHE PER L'INFANZIA (INFA)	false	57.900,00	25.000,00	25.000,00	
4	6	1	3	465	550	ENERGIA ELETTRICA - ASMENEL/SOLE/UMBRIA ENERGIA/ALPIA - ASSISTENZA SCOLASTICA - DIRITTI ALLO STUDIO E PROGETTI SPECIALI -	ATTIVITA' FINANZIARIE (FIN)	false	737,21	737,21	737,21	
4	6	1	3	570	550	UTENZE ACQUA POTABILE - SISTEMI DI ASSISTENZA SCOLASTICA	ATTIVITA' FINANZIARIE (FIN)	false	8.520,15	8.520,15	8.520,15	
4	6	1	3	580	550	UTENZE ACQUA POTABILE - SISTEMI DI ASSISTENZA SCOLASTICA	ATTIVITA' FINANZIARIE (FIN)	false	2.824,18	2.824,18	2.824,18	

ISTRUZIONE CULTURA

4	6	1	3	590	550	UTENZE TELEFONICHE E FAX - ASSISTENZA SCOLASTICA - DIRITTI ALLO STUDIO E PROGETTI SPECIALI -	ASSISTENZA SCOLASTICA - DIRITTI ALLO STUDIO E PROG (CC.0550)	ATTIVITA' FINANZIARIE (FIN)	false	179,49	179,49	179,49
4	6	1	3	655	550	SPESE INCASSO E RENDICONTI - CCP 34213056 E 10067056 - ASSISTENZA SCOLASTICA	ASSISTENZA SCOLASTICA - DIRITTI ALLO STUDIO E PROG (CC.0550)	DIRITTO ALLO STUDIO - SISTEMA FORMATIVO INTEGRATO (DIR STUDIO)	false	3.325,00	3.325,00	3.325,00
4	6	1	2	1194	550	I.R.A.P. - ASSISTENZA SCOLASTICA - DIRITTI ALLO STUDIO E PROGETTI SPECIALI -	ASSISTENZA SCOLASTICA - DIRITTI ALLO STUDIO E PROG (CC.0550)	ORGANIZZAZIONE - GESTIONE E SVILUPPO RISORSE UMANE (PERS)	false	29.266,35	27.603,96	27.603,96
5	2	1	1	11	640	RETRIBUZIONI AL PERSONALE - ATTIVITA' CULTURALI DIRETTE CONTRIBUTI OBBLIGATORI SU RETRIBUZIONI - ATTIVITA' CULTURALI DIRETTE	ATTIVITA' CULTURALI DIRETTE (CC.0640)	ORGANIZZAZIONE - GESTIONE E SVILUPPO RISORSE UMANE (PERS)	false	210.847,47	211.572,61	211.572,61
5	2	1	1	31	640	ASSEGNI FAMILIARI PER IL PERSONALE - ATTIVITA' CULTURALI DIRETTE	ATTIVITA' CULTURALI DIRETTE (CC.0640)	ORGANIZZAZIONE - GESTIONE E SVILUPPO RISORSE UMANE (PERS)	false	57.175,83	57.371,40	57.371,40
5	2	1	1	207	640	ACQUISTO BENI SPECIFICI DEI SERVIZI - GESTIONE FONDI A CALCOLO - ATTIVITA' CULTURALI DIRETTE	ATTIVITA' CULTURALI DIRETTE (CC.0640)	ORGANIZZAZIONE - GESTIONE E SVILUPPO RISORSE UMANE (PERS)	false	536,92	536,92	536,92
5	2	1	3	255	640	QUOTE FONDAZIONE CASAGRANDE E TEATRO STABILE DELL'UMBRIA (CV) UTILIZZO	ATTIVITA' CULTURALI DIRETTE (CC.0640)	ATTIVITA' FINANZIARIE (FIN)	false	336,00	336,00	336,00
5	2	1	3	294	640	ART BONUS	ATTIVITA' CULTURALI DIRETTE (CC.0640)	ATTIVITA' CULTURALI - BIBLIOTEC (CULT)	false	25.000,00	25.000,00	25.000,00
5	2	1	4	494	640	SPONSORIZZAZIONI DA PRIVATI - (CV) UTILIZZO ENERGIA ELETTRICA - ASI/MENELUSOLE/UMBRIA ENERGVALPIQ - ATTIVITA' CULTURALI DIRETTE	ATTIVITA' CULTURALI DIRETTE (CC.0640)	ATTIVITA' CULTURALI - BIBLIOTEC (CULT)	false	45.000,00	45.000,00	45.000,00
5	2	1	3	526	640	SPONSORIZZAZIONI DA PRIVATI - (CV) UTILIZZO ENERGIA ELETTRICA - ASI/MENELUSOLE/UMBRIA ENERGVALPIQ - ATTIVITA' CULTURALI DIRETTE	ATTIVITA' CULTURALI DIRETTE (CC.0640)	ATTIVITA' CULTURALI - BIBLIOTEC (CULT)	false	20.000,00	20.000,00	20.000,00
5	2	1	3	570	640	UTENZE ACQUA POTABILE - SII - ATTIVITA' CULTURALI DIRETTE	ATTIVITA' CULTURALI DIRETTE (CC.0640)	ATTIVITA' FINANZIARIE (FIN)	false	22.272,61	22.272,61	22.272,61
5	2	1	3	580	640	UTENZE TELEFONICHE E FAX - (CV) UTIL. CONTR REG LI MANIFEST CULT L.1 - L.780 - CV346 - ATTIVITA' CULTURALI DIRETTE	ATTIVITA' CULTURALI DIRETTE (CC.0640)	ATTIVITA' FINANZIARIE (FIN)	false	4.936,89	7.436,89	7.436,89
5	2	1	3	604	640	UTENZE TELEFONICHE E FAX - (CV) UTIL. CONTR REG LI MANIFEST CULT L.1 - L.780 - CV346 - ATTIVITA' CULTURALI DIRETTE	ATTIVITA' CULTURALI DIRETTE (CC.0640)	ATTIVITA' FINANZIARIE (FIN)	false	2.120,04	2.120,04	2.120,04
5	2	1	3	604	640	UTENZE TELEFONICHE E FAX - (CV) UTIL. CONTR REG LI MANIFEST CULT L.1 - L.780 - CV346 - ATTIVITA' CULTURALI DIRETTE	ATTIVITA' CULTURALI DIRETTE (CC.0640)	ATTIVITA' CULTURALI - BIBLIOTEC (CULT)	false	10.000,00	10.000,00	10.000,00

ISTRUZIONE CULTURA

5	2	1	3	794	640	SPSE CONDOMINIALI - ATTIVITA' CULTURALI DIRETTE (Cv) UTILIZZO F.DI VINCI, TI PER MANIFESTAZIONI CULTURALI C.V. 390/472 - ATTIVITA' CULTURALI DIRETTE	ATTIVITA' CULTURALI DIRETTE (CC.0640)	ATTIVITA' CULTURALI - BIBLIOTEC (CULT)	false	7.813,14	7.813,14	7.813,14
5	2	1	3	873	640	INTERESSI PASS. MUTUI - CASSA DD.RP S.P.A. - GESTIONE SEPARATA - ATTIVITA' CULTURALI DIRETTE	ATTIVITA' CULTURALI DIRETTE (CC.0640)	ATTIVITA' CULTURALI - BIBLIOTEC (CULT)	false	50.000,00	50.000,00	50.000,00
5	2	1	7	1060	640	(Cv) UTILIZZO CONTRIBUTI PER TRASF. TI MANIFESTAZ. CULTURALI - ATTIVITA' CULTURALI	ATTIVITA' CULTURALI DIRETTE (CC.0640)	ATTIVITA' FINANZIARIE (FIN)	false	1.346,44	1.310,87	0,00
5	2	1	4	1065	640	QUOTA INTERESSI SUB.O.C. EMESSI A TASSO FISSO - ATTIVITA' CULTURALI DIRETTE	ATTIVITA' CULTURALI DIRETTE (CC.0640)	ATTIVITA' CULTURALI - BIBLIOTEC (CULT)	false	20.000,00	20.000,00	20.000,00
5	2	1	7	1079	640	I.R.A.P. - ATTIVITA' CULTURALI DIRETTE	ATTIVITA' CULTURALI DIRETTE (CC.0640)	ATTIVITA' FINANZIARIE (FIN)	false	6.045,39	6.154,13	5.646,05
5	2	1	2	1194	640	ATTIVITA' CULTURALI DIRETTE	ATTIVITA' CULTURALI DIRETTE (CC.0640)	ORGANIZZAZIONE - GESTIONE E SVILUPPO RISORSE UMANE (PERS)	false	15.995,94	16.052,40	18.052,40
5	2	1	1	11	610	RETRIBUZIONI AL PERSONALE - BIBLIOTECHE	BIBLIOTECHE (CC.0610)	ORGANIZZAZIONE - GESTIONE E SVILUPPO RISORSE UMANE (PERS)	false	775.826,79	768.909,59	762.389,27
5	2	1	1	31	610	CONTRIBUTI OBBLIGATORI SU RETRIBUZIONI - BIBLIOTECHE	BIBLIOTECHE (CC.0610)	ORGANIZZAZIONE - GESTIONE E SVILUPPO RISORSE UMANE (PERS)	false	213.286,51	212.340,98	210.214,58
5	2	1	1	207	610	ASSEGNI FAMILIARI PER IL PERSONALE - BIBLIOTECHE BCT - ACQUISTO MATERIALI - BIBLIOTECHE	BIBLIOTECHE (CC.0610)	ORGANIZZAZIONE - GESTIONE E SVILUPPO RISORSE UMANE (PERS)	false	14.069,04	14.069,04	14.069,04
5	2	1	3	252	610	ACQUISTO BENI SPECIFICI DEI SERVIZI - GESTIONE FONDI A CALCOLO - BIBLIOTECHE	BIBLIOTECHE (CC.0610)	ATTIVITA' CULTURALI - BIBLIOTEC (CULT)	false	4.500,00	4.500,00	4.500,00
5	2	1	3	255	610	(Cv) UTILIZZO CONTRIB. VINCOLATI PER RIORDINO DOTAZ. LIBRARIA - ACQUISTO BENI - BIBLIOTEC	BIBLIOTECHE (CC.0610)	ATTIVITA' FINANZIARIE (FIN)	false	376,89	376,89	376,89
5	2	1	3	258	610	(Cv) UTIL. SPONSOR ATTIV. PROMOZ. BCT - SERVIZI - BIBLIOTECHE	BIBLIOTECHE (CC.0610)	ATTIVITA' CULTURALI - BIBLIOTEC (CULT)	false	2.000,00	0,00	0,00
5	2	1	3	511	610	BCT - PRESTAZIONI DI SERVIZI - BIBLIOTECHE	BIBLIOTECHE (CC.0610)	ATTIVITA' CULTURALI - BIBLIOTEC (CULT)	false	10.000,00	10.000,00	10.000,00
5	2	1	3	512	610	PULIZIA LOCALI - CANONE DI APPALTO - SERV. ECONOMATO BIBLIOTECHE	BIBLIOTECHE (CC.0610)	ATTIVITA' CULTURALI - BIBLIOTEC (CULT)	false	4.500,00	4.500,00	4.500,00
5	2	1	3	550	610	BIBLIOTECHE	BIBLIOTECHE (CC.0610)	ATTIVITA' FINANZIARIE (FIN)	false	25.150,00	25.150,00	25.150,00

5	2	2	2	2	13020	610	BIBLIOTECHE (CC.0610)	ATTIVITA' CULTURALI - BIBLIOTEC (CULT)	false	67.550,00	0,00	0,00
5	2	1	3	570	610	ENERGIA ELETTRICA - ASM/ENEL/SOL/UMBRIA	BIBLIOTECHE (CC.0610)	ATTIVITA' FINANZIARIE (FIN)	false	48.363,70	48.363,70	48.363,70
5	2	1	3	580	610	UTENZE ACQUA POTABILE - SII - BIBLIOTECHE	BIBLIOTECHE (CC.0610)	ATTIVITA' FINANZIARIE (FIN)	false	676,97	676,97	676,97
5	2	1	3	590	610	UTENZE TELEFONICHE E FAX - BIBLIOTECHE	BIBLIOTECHE (CC.0610)	ATTIVITA' FINANZIARIE (FIN)	false	447,26	447,26	447,26
5	2	1	3	600	610	UTENZE / RISCALDAMENTO - GESTIONE APPALTO - SERV. MANUTENZIONI - BIBLIOTECHE	BIBLIOTECHE (CC.0610)	LL.PP. manutenzioni (LUPP2)	false	20.000,00	20.000,00	20.000,00
5	2	1	3	700	610	PRESTAZIONI VARIE - BIBLIOTECHE	BIBLIOTECHE (CC.0610)	ATTIVITA' CULTURALI - BIBLIOTEC (CULT)	false	1.139,24	1.139,24	1.139,24
5	2	1	3	891	610	(CV) UTIL. CONTR. VINCOLATI PER RIORDINO DOTAZIONE LIBRERIA CV PE 240 - BIBLIOTECHE	BIBLIOTECHE (CC.0610)	ATTIVITA' CULTURALI - BIBLIOTEC (CULT)	false	3.000,00	3.000,00	3.000,00
5	2	1	7	1080	610	INTERESSI PASS. MUTUI - CASSA DD.PP.S.P.A. - GESTIONE SEPARATA - BIBLIOTECHE	BIBLIOTECHE (CC.0610)	ATTIVITA' FINANZIARIE (FIN)	false	52.838,28	49.623,45	48.959,55
5	2	1	7	1079	610	QUOTA INTERESSI SU B.O.C. EMESSI A TASSO FISSO - BIBLIOTECHE	BIBLIOTECHE (CC.0610)	ATTIVITA' FINANZIARIE (FIN)	false	14.943,83	15.915,54	14.824,75
5	2	1	7	1082	610	QUOTA INTERESSI SU BOC EMESSI A TASSO VARIABILE - BIBLIOTECHE	BIBLIOTECHE (CC.0610)	ATTIVITA' FINANZIARIE (FIN)	false	100,00	200,00	245,45
5	2	1	2	1194	610	(CV) UTILIZZO CONTRIBUTO REGIONALE POR FESR 14 20 AGENDA URBANA - PARTE INVESTIMENTI	BIBLIOTECHE (CC.0610)	ORGANIZZAZIONE - GESTIONE E SVILUPPO RISORSE UMANE (PERS)	false	63.328,40	62.838,28	62.207,88
5	2	2	2	2065	610	UTILIZZO L.1077 PER ACQUISIZIONE BENI IMMLI - BIBLIOTECHE	BIBLIOTECHE (CC.0610)	ATTIVITA' CULTURALI - BIBLIOTEC (CULT)	false	738.823,32	43.499,62	9.974,72
5	2	2	2	3020	610	UTILIZZO CONTRIBUTI REGIONALI IN C/CAPITALE PER INVESTIMENTI SPECIFICI DEL SETTORE - BIBLIOTECHE	BIBLIOTECHE (CC.0610)	ATTIVITA' CULTURALI - BIBLIOTEC (CULT)	false	59.600,00	42.407,12	0,00
5	2	2	2	3320	610	UTILIZZO AVANZO VINCOLATO DA CANCELLAZIONI PER RIACCERTAMENTO STRAORDINARIO	BIBLIOTECHE (CC.0610)	ATTIVITA' CULTURALI - BIBLIOTEC (CULT)	false	140.400,00	0,00	0,00

ISTRUZIONE CULTURA

ISTRUZIONE CULTURA

4	2	1	3	570	ENERGIA ELETTRICA - ASM/ENEL/SOLE/UMBRIA ENERGY/AL PIQ - ISTRUZIONE	ISTRUZIONE MEDIA (CC.0530)	ATTIVITA' FINANZIARIE (FIN)	false	52.991,37	72.991,37	72.991,37
4	2	1	3	580	ISTRUZIONE MEDIA	ISTRUZIONE MEDIA (CC.0530)	ATTIVITA' FINANZIARIE (FIN)	false	29.722,32	29.722,32	29.722,32
4	2	1	3	590	UTENZE TELEFONICHE E FAX - ISTRUZIONE MEDIA	ISTRUZIONE MEDIA (CC.0530)	ATTIVITA' FINANZIARIE (FIN)	false	16.653,49	16.653,49	16.653,49
4	2	1	3	600	UTENZE / RISCALDAMENTO - GESTIONE APPALTO - SERV. MANUTENZIONI - ISTRUZIONE MEDIA	ISTRUZIONE MEDIA (CC.0530)	LL.PP. manutenzioni (LL.PP2)	false	270.000,00	270.000,00	270.000,00
4	2	1	3	794	530 SPESE CONDOMINIALI - ISTRUZIONE MEDIA	ISTRUZIONE MEDIA (CC.0530)	DIRITTO ALLO STUDIO - SISTEMA FORMATIVO INTEGRATO (DIR STUDIO)	false	1.225,33	1.225,33	1.225,33
4	2	1	3	811	INTERVENTI MANUTENTIVI SU BENI MOBILI ED IMM.LI DEL PATRIMONIO COM.LE (EX F.DI L.10) - ISTRUZIONE MEDIA	ISTRUZIONE MEDIA (CC.0530)	LL.PP. manutenzioni (LL.PP2)	false	22.949,03	18.608,83	18.608,83
4	2	1	7	1080	INTERESSI PASS. MUTUI - CASSA DD.PP.S.P.A. GESTIONE SEPARATA - ISTRUZIONE MEDIA	ISTRUZIONE MEDIA (CC.0530)	ATTIVITA' FINANZIARIE (FIN)	false	65.323,68	63.276,87	61.149,61
4	2	1	7	1079	QUOTA INTERESSI SU B.O.C. EMESSI A TASSO FISSO - ISTRUZIONE MEDIA	ISTRUZIONE MEDIA (CC.0530)	ATTIVITA' FINANZIARIE (FIN)	false	9.091,61	9.243,95	8.480,78
4	2	2	2	3200	IMPIEGO MUTUI CARICO ENTE PER INVESTIMENTI SPECIFICI DEL C.C. - ISTRUZIONE MEDIA	ISTRUZIONE MEDIA (CC.0530)	DIRITTO ALLO STUDIO - SISTEMA FORMATIVO INTEGRATO (DIR STUDIO)	false	0,00	425.000,00	0,00
4	2	2	2	13200	UTILIZZO AVANZO VINCOLATO DA CANCELLAZIONE PER RACCERTAMENTO STRAORDINARIO - ISTRUZIONE MEDIA	ISTRUZIONE MEDIA (CC.0530)	DIRITTO ALLO STUDIO - SISTEMA FORMATIVO INTEGRATO (DIR STUDIO)	true	0,00	100.000,00	0,00
4	2	2	2	13200	UTILIZZO AVANZO VINCOLATO DA CANCELLAZIONE PER RACCERTAMENTO STRAORDINARIO - ISTRUZIONE MEDIA	ISTRUZIONE MEDIA (CC.0530)	DIRITTO ALLO STUDIO - SISTEMA FORMATIVO INTEGRATO (DIR STUDIO)	false	478.749,00	0,00	0,00
4	4	1	3	600	540 GESTIONE APPALTO - SERV. MANUTENZIONI - ISTRUZIONE	ISTRUZIONE SECONDARIA SUPERIORE (CC.0540)	LL.PP. manutenzioni (LL.PP2)	false	30.000,00	30.000,00	30.000,00
4	4	1	3	811	INTERVENTI MANUTENTIVI SU BENI MOBILI ED IMM.LI DEL PATRIMONIO COM.LE (EX F.DI L.10) - ISTRUZIONE SECONDARIA SUPERIORE	ISTRUZIONE SECONDARIA SUPERIORE (CC.0540)	LL.PP. manutenzioni (LL.PP2)	false	831,71	831,71	831,71
4	4	1	4	847	540 TRASFERIMENTO IST. BRICCIALLI - CESERIZIO	ISTRUZIONE SECONDARIA SUPERIORE (CC.0540)	ECONOMIA E SVILUPPO - UNIVERSITA' E ALTA FORMAZION (FORM)	false	400.000,00	300.000,00	229.431,38

ISTRUZIONE CULTURA

4	1	1	3	600	470	UTENZE / RISCALDAMENTO - GESTIONE APPALTO - SERV. MANUTENZIONI - SCUOLE	SCUOLE COMUNALI DELL'INFANZIA (CC.0470)	LL. PP. manutenzioni (LLPP2)	false	150.000,00	150.000,00	150.000,00
4	1	1	3	601	470	UTENZE DEL GAS - SCUOLE COM.LI DELL'INFANZIA	SCUOLE COMUNALI DELL'INFANZIA (CC.0470)	ATTIVITA' FINANZIARIE (FIN)	false	3.154,46	3.154,46	3.154,46
4	1	1	3	700	470	PRESTAZIONI VARIE - SCUOLE COM.LI DELL'INFANZIA	SCUOLE COMUNALI DELL'INFANZIA (CC.0470)	POLITICHE PER L'INFANZIA (INFA)	false	150.000,00	150.000,00	150.000,00
4	1	1	3	794	470	SPESE CONDOMINIALI - SCUOLE COM.LI DELL'INFANZIA	SCUOLE COMUNALI DELL'INFANZIA (CC.0470)	POLITICHE PER L'INFANZIA (INFA)	false	6.500,00	8.900,00	8.900,00
4	1	1	3	811	470	INTERVENTI MANUTENTIVI SU BENI MOBILI ED IMMLI DEL PATRIMONIO COM.LE (EX F. DI L. 10) - SCUOLE COM.LI DELL'INFANZIA	SCUOLE COMUNALI DELL'INFANZIA (CC.0470)	LL. PP. manutenzioni (LLPP2)	false	19.783,16	14.181,16	14.181,16
4	1	1	3	900	470	FITTI PASSIVI - SERV. PATRIMONIO - SCUOLE COM.LI DELL'INFANZIA	SCUOLE COMUNALI DELL'INFANZIA (CC.0470)	ATTIVITA' FINANZIARIE (FIN)	false	63.644,00	63.644,00	63.644,00
4	1	1	7	1060	470	INTERESSI PASS. MUTUI - CASSA DD.PP.S.P.A. - GESTIONE SEPARATA - SCUOLE COM.LI DELL'INFANZIA	SCUOLE COMUNALI DELL'INFANZIA (CC.0470)	ATTIVITA' FINANZIARIE (FIN)	false	15.064,41	14.498,26	13.909,63
4	1	1	7	1079	470	QUOTA INTERESSI SU B.O.C. EMESSI A TASSO FISSO - SCUOLE COM.LI DELL'INFANZIA	SCUOLE COMUNALI DELL'INFANZIA (CC.0470)	ATTIVITA' FINANZIARIE (FIN)	false	12.394,86	12.235,19	10.606,94
4	1	1	2	1194	470	I.R.A.P. - SCUOLE COM.LI DELL'INFANZIA	SCUOLE COMUNALI DELL'INFANZIA (CC.0470)	ORGANIZZAZIONE - GESTIONE E SVILUPPO RISORSE UMANE (PERS)	false	33.321,88	37.139,62	37.144,20
4	1	2	2	3020	470	UTILIZZO L. 10/77 PER ACQUISIZIONE BENI IMMLI - SCUOLE COM.LI DELL'INFANZIA	SCUOLE COMUNALI DELL'INFANZIA (CC.0470)	LL. PP. manutenzioni (LLPP2)	false	50.000,00	150.000,00	0,00
4	1	2	2	3200	470	IMPIEGO MUTUI CARICO ENTE PER INVESTIMENTI SPECIFICI DEL C.C. - SCUOLE COM.LI DELL'INFANZIA	SCUOLE COMUNALI DELL'INFANZIA (CC.0470)	LL. PP. manutenzioni (LLPP2)	true	0,00	214.800,00	0,00
4	1	2	5	3200	2047	FPV/IMPIEGO MUTUI CARICO ENTE PER INVESTIMENTI SPECIFICI DEL C.C. - SCUOLE COM.LI DELL'INFANZIA	SCUOLE COMUNALI DELL'INFANZIA (CC.0470)	POLITICHE PER L'INFANZIA (INFA)	false	214.800,00	0,00	0,00
4	1	2	2	3315	470	UTILIZZO CONTRIBUTI IN C/CAPITALE DELLO STATO PER INVESTIMENTI SPECIFICI DEL SETTORE - SCUOLE MATERNE	SCUOLE COMUNALI DELL'INFANZIA (CC.0470)	INFRASTRUTTURE E OPERE PUBBLICHE (LPP)	false	122.382,97	0,00	0,00

4	1	2	2	3315	470	UTILIZZO CONTRIBUTI IN C/CAPITALE DELLO STATO PER INVESTIMENTI SPECIFICI DEL SETTORE - SCUOLE MATERNE	SCUOLE COMUNALI DELL'INFANZIA (CC.0470)	INFRASTRUTTURE E OPERE PUBBLICHE (LLPP)	true	166.454,99	200.000,00	0,00
4	1	2	5	3320	2047	UTILIZZO CONTRIBUTI REGIONALI IN C/CAPITALE PER INVESTIMENTI SPECIFICI DEL SETTORE - SCUOLE COM.LI DELL'INFANZIA	SCUOLE COMUNALI DELL'INFANZIA (CC.0470)	POLITICHE PER L'INFANZIA (INFPA)	false	200.000,00	0,00	0,00
4	1	2	2	3320	470	UTILIZZO AVANZO VINCOLATO DA CANCELLAZIONI PER RIACCERTAMENTO STRAORDINARIO - SCUOLE COMUNALI DELL'INFANZIA	SCUOLE COMUNALI DELL'INFANZIA (CC.0470)	POLITICHE PER L'INFANZIA (INFPA)	true	166.454,99	200.000,00	0,00
4	1	2	2	13320	470	UTILIZZO AVANZO VINCOLATO DA CANCELLAZIONI PER RIACCERTAMENTO STRAORDINARIO - SCUOLE COMUNALI DELL'INFANZIA	SCUOLE COMUNALI DELL'INFANZIA (CC.0470)	POLITICHE PER L'INFANZIA (INFPA)	true	11.440,00	0,00	0,00
4	1	2	2	13320	470	UTILIZZO AVANZO VINCOLATO DA CANCELLAZIONI PER RIACCERTAMENTO STRAORDINARIO - SCUOLE COMUNALI DELL'INFANZIA	SCUOLE COMUNALI DELL'INFANZIA (CC.0470)	POLITICHE PER L'INFANZIA (INFPA)	false	200.000,00	0,00	0,00
4	1	2	2	13335	470	UTILIZZO AVANZO VINCOLATO DA DEVOLUZIONI - SCUOLE MATERNE	SCUOLE COMUNALI DELL'INFANZIA (CC.0470)	INFRASTRUTTURE E OPERE PUBBLICHE (LLPP)	true	162.941,82	0,00	0,00
4	2	1	3	255	500	ACQUISTO BENI SPECIFICI DEI SERVIZI - GESTIONE FONDI A CALCOLO - SCUOLE ELEMENTARI	SCUOLE ELEMENTARI (CC.0500)	ATTIVITA' FINANZIARIE (FIN)	false	1.000,00	1.000,00	1.000,00
4	2	1	3	570	500	ENERGIA ELETTRICA - ASMIENE/SOLE/UMBRIA ENERGY/ALPIQ - SCUOLE ELEMENTARI	SCUOLE ELEMENTARI (CC.0500)	ATTIVITA' FINANZIARIE (FIN)	false	114.639,06	114.639,06	114.639,06
4	2	1	3	580	500	UTENZE ACQUA POTABILE - SI - SCUOLE ELEMENTARI	SCUOLE ELEMENTARI (CC.0500)	ATTIVITA' FINANZIARIE (FIN)	false	46.625,69	46.625,69	46.625,69
4	2	1	3	590	500	UTENZE TELEFONICHE E FAX - SCUOLE ELEMENTARI	SCUOLE ELEMENTARI (CC.0500)	ATTIVITA' FINANZIARIE (FIN)	false	20.462,50	20.462,50	20.462,50
4	2	1	3	600	500	UTENZE / RISCALDAMENTO - GESTIONE APPALTO - SERV. MANUTENZIONI - SCUOLE ELEMENTARI	SCUOLE ELEMENTARI (CC.0500)	LL.PP. manutenzioni (LLPP2)	false	375.000,00	375.000,00	375.000,00
4	2	1	3	601	500	UTENZE DEL GAS - SCUOLE ELEMENTARI	SCUOLE ELEMENTARI (CC.0500)	ATTIVITA' FINANZIARIE (FIN)	false	12.584,07	12.584,07	12.584,07
4	2	1	3	794	500	SPESA CONDOMINIALE - SCUOLE ELEMENTARI	SCUOLE ELEMENTARI (CC.0500)	PATRIMONIO (PATR)	false	3.400,00	8.400,00	8.400,00

4	2	1	3	811	500	INTERVENTI MANUTENTIVI SU BENI MOBILI ED IMMILI DEL PATRIMONIO COM.LE (EX F. DI L. 10) - SCUOLE ELEMENTARI	SCUOLE ELEMENTARI (CC.0500)	LL.PP. manutenzioni (LLPP2)	false	49.707,56	46.365,86	46.365,86
4	2	1	3	900	500	FITTI PASSIVI - SERV. PATRIMONIO - SCUOLE ELEMENTARI	SCUOLE ELEMENTARI (CC.0500)	ATTIVITA' FINANZIARIE (FIN)	false	23.943,00	23.943,00	23.943,00
4	2	1	7	1080	500	INTERESSI PASS. MUTUI - CASSA DD.PP.S.P.A. - GESTIONE SEPARATA - SCUOLE ELEMENTARI	SCUOLE ELEMENTARI (CC.0500)	ATTIVITA' FINANZIARIE (FIN)	false	128.895,15	125.454,58	121.865,72
4	2	1	7	1079	500	QUOTA INTERESSI SU B.O.C. EMESSI A TASSO FISSO - SCUOLE ELEMENTARI	SCUOLE ELEMENTARI (CC.0500)	ATTIVITA' FINANZIARIE (FIN)	false	32.696,24	34.960,13	32.102,42
4	2	1	7	1082	500	QUOTA INTERESSI SU BOC EMESSI A TASSO VARIABILE - SCUOLE ELEMENTARI	SCUOLE ELEMENTARI (CC.0500)	ATTIVITA' FINANZIARIE (FIN)	false	1.000,00	1.000,00	8.000,00
4	2	2	2	3020	500	UTILIZZO L.1077 PER ACQUISIZIONE BENI IMMLI - SCUOLE ELEMENTARI	SCUOLE ELEMENTARI (CC.0500)	(00)	true	0,00	200.000,00	0,00
4	2	2	5	3020	2050	FPV - UTILIZZO L.1077 PER ACQUISIZIONE BENI IMMLI - SCUOLE ELEMENTARI	SCUOLE ELEMENTARI (CC.0500)	(00)	false	200.000,00	0,00	0,00
4	2	2	2	3020	500	UTILIZZO L.1077 PER ACQUISIZIONE BENI IMMLI - SCUOLE ELEMENTARI	SCUOLE ELEMENTARI (CC.0500)	(00)	false	0,00	200.000,00	0,00
4	2	2	2	3315	530	UTILIZZO CONTRIBUTI IN CCAPITALE DELLO STATO PER INVESTIMENTI SPECIFICI DEL SETTORE - SCUOLE MEDIE	SCUOLE ELEMENTARI (CC.0500)	INFRASTRUTTURE E OPERE PUBBLICHE (LLPP)	false	0,00	100.000,00	0,00
4	2	2	2	3315	500	UTILIZZO CONTRIBUTI IN CCAPITALE DELLO STATO PER INVESTIMENTI SPECIFICI DEL SETTORE - SCUOLE ELEMENTARI	SCUOLE ELEMENTARI (CC.0500)	INFRASTRUTTURE E OPERE PUBBLICHE (LLPP)	true	432.310,27	2.588.525,00	0,00
4	2	2	5	3315	2050	FPV - UTILIZZO CONTRIBUTI IN CCAPITALE DELLO STATO PER INVESTIMENTI SPECIFICI DEL SETTORE - SCUOLE ELEMENTARI	SCUOLE ELEMENTARI (CC.0500)	INFRASTRUTTURE E OPERE PUBBLICHE (LLPP)	false	3.088.525,00	0,00	0,00
4	2	2	2	3315	500	UTILIZZO CONTRIBUTI IN CCAPITALE DELLO STATO PER INVESTIMENTI SPECIFICI DEL SETTORE - SCUOLE ELEMENTARI	SCUOLE ELEMENTARI (CC.0500)	INFRASTRUTTURE E OPERE PUBBLICHE (LLPP)	false	1.443.550,00	459.052,00	0,00
4	2	2	2	3320	500	UTILIZZO CONTRIBUTI REGIONALI IN CCAPITALE PER INVESTIMENTI SPECIFICI DEL SETTORE - SCUOLE ELEMENTARI	SCUOLE ELEMENTARI (CC.0500)	LL.PP. manutenzioni (LLPP2)	true	520.710,00	0,00	0,00

4	2	2	2	3330	600	UTILIZZO PROVENTI DERIVANTI DA ALIENAZIONI PATRIMONIALI PER INVESTIMENTI SPECIFICI DEL SETTORE - SCUOLE ELEMENTARI	SCUOLE ELEMENTARI (CC.0500)	LL.PP. manutenzioni (LL.PP2)	false	257.000,00	0,00	0,00
4	2	2	2	3335	500	UTILIZZO DEVOLUZIONE MUTUI CASSA DD.PP. - SCUOLE ELEMENTARI	SCUOLE ELEMENTARI (CC.0500)	DIRITTO ALLO STUDIO - SISTEMA FORMATIVO INTEGRATO (DIR STUDIO)	true	162.941,82	0,00	0,00
4	2	2	2	13200	500	UTILIZZO AVANZO VINCOLATO DA CANCELLAZIONI PER RIACCERTAMENTO STRAORDINARIO - SCUOLE ELEMENTARI	SCUOLE ELEMENTARI (CC.0500)	INFRASTRUTTURE E OPERE PUBBLICHE (LLPP)	false	100.000,00	0,00	0,00
4	2	2	2	13320	500	UTILIZZO AVANZO VINCOLATO DA CANCELLAZIONI PER RIACCERTAMENTO STRAORDINARIO - SCUOLE ELEMENTARI	SCUOLE ELEMENTARI (CC.0500)	INFRASTRUTTURE E OPERE PUBBLICHE (LLPP)	true	18.726,40	0,00	0,00
4	2	2	2	13335	500	UTILIZZO AVANZO VINCOLATO DA DEVOLUZIONI - SCUOLE ELEMENTARI	SCUOLE ELEMENTARI (CC.0500)	INFRASTRUTTURE E OPERE PUBBLICHE (LLPP)	true	200.000,00	0,00	0,00
4	2	1	3	49476	500	(CV) UTILIZZO CONTRIBUTO MIUR PER VERIFICA VULNERABILITA' SISMICA EDIFICI SCOLASTICI - SCUOLE MATERNE, ELEMENTARI E PALESTRA - SCUOLE ELEMENTARI	SCUOLE ELEMENTARI (CC.0500)	INFRASTRUTTURE E OPERE PUBBLICHE (LLPP)	false	303.891,67	0,00	0,00
4	2	2	2	84708	500	UTILIZZO CONTRIBUTO MIUR IN CC/CAPITALE PER PROGETTAZIONE ESECUTIVA DI ADEGUAMENTO SISMICO DEL PLESSO SCOLASTICO "R.DONATELLI" - BLOCCO PALESTRA - SCUOLE ELEMENTARI	SCUOLE ELEMENTARI (CC.0500)	INFRASTRUTTURE E OPERE PUBBLICHE (LLPP)	true	84.708,79	0,00	0,00
4	1	1	1	11	471	RETRIBUZIONI AL PERSONALE - SCUOLE STATALI DELL'INFANZIA	SCUOLE STATALI DELL'INFANZIA (CC.0471)	ORGANIZZAZIONE - GESTIONE E SVILUPPO RISORSE UMANE (PERS)	false	185.508,09	167.087,42	165.358,73
4	1	1	1	31	471	CONTRIBUTI OBBLIGATORI SU RETRIBUZIONI - SCUOLE STATALI DELL'INFANZIA	SCUOLE STATALI DELL'INFANZIA (CC.0471)	ORGANIZZAZIONE - GESTIONE E SVILUPPO RISORSE UMANE (PERS)	false	49.490,04	44.648,31	44.193,72
4	1	1	1	207	471	ASSEGNI FAMILIARI PER IL PERSONALE - SCUOLE STATALI DELL'INFANZIA	SCUOLE STATALI DELL'INFANZIA (CC.0471)	ORGANIZZAZIONE - GESTIONE E SVILUPPO RISORSE UMANE (PERS)	false	1.270,92	1.270,92	1.270,92
4	1	1	3	570	471	ENERGIA ELETTRICA - ASM/ENEL/SOLE/UMBRIA ENERGY/ALPIQ - SCUOLE STATALI DELL'INFANZIA	SCUOLE STATALI DELL'INFANZIA (CC.0471)	DIRITTO ALLO STUDIO - SISTEMA FORMATIVO INTEGRATO (DIR STUDIO)	false	33.916,33	33.916,33	33.916,33

4	1	1	3	580	471	UTENZE ACQUA POTABILE - SII SCUOLE STATALI DELL'INFANZIA	SCUOLE STATALI DELL'INFANZIA (CC.0471)	ATTIVITA' FINANZIARIE (FIN)	false	30.000,00	35.069,27	35.069,27
4	1	1	3	590	471	UTENZE TELEFONICHE E FAX - SCUOLE STATALI DELL'INFANZIA	SCUOLE STATALI DELL'INFANZIA (CC.0471)	DIRITTO ALLO STUDIO - SISTEMA FORMATIVO INTEGRATO (DIR STUDIO)	false	5.809,35	5.809,35	5.809,35
4	1	1	3	601	471	UTENZE DEL GAS - SCUOLE STATALI DELL'INFANZIA	SCUOLE STATALI DELL'INFANZIA (CC.0471)	SISTEMA FORMATIVO INTEGRATO (DIR STUDIO)	false	11.272,83	11.272,83	11.272,83
4	1	1	3	811	471	INTERVENTI MANUTENTIVI SU BENI MOBILI ED IMM.LI DEL PATRIMONIO COM.LE (EX F.DI L.10) - SCUOLE STATALI DELL'INFANZIA	SCUOLE STATALI DELL'INFANZIA (CC.0471)	DIRITTO ALLO STUDIO - SISTEMA FORMATIVO INTEGRATO (DIR STUDIO)	false	10.000,00	10.000,00	10.000,00
12	1	1	1	11	1130	RETRIBUZIONI AL PERSONALE - SERVIZI PER L'INFANZIA	SERVIZI PER L'INFANZIA (CC.1130)	ORGANIZZAZIONE - GESTIONE E SVILUPPO RISORSE UMANE (PERS)	false	936.294,35	1.071.125,60	1.060.486,91
12	1	1	1	31	1130	CONTRIBUTI OBBLIGATORI SU RETRIBUZIONI - SERVIZI PER L'INFANZIA	SERVIZI PER L'INFANZIA (CC.1130)	ORGANIZZAZIONE - GESTIONE E SVILUPPO RISORSE UMANE (PERS)	false	256.098,39	291.694,06	288.754,44
12	1	1	1	64	1130	SUPPLENZE BREVI PER SOSTITUZIONE PERSONALE EDUCATIVO - SERVIZI PER L'INFANZIA	SERVIZI PER L'INFANZIA (CC.1130)	ORGANIZZAZIONE - GESTIONE E SVILUPPO RISORSE UMANE (PERS)	false	47.600,00	36.000,00	36.000,00
12	1	1	3	159	1130	UTILIZZO AVANZO VINCOLATO PER ACQUISTO BENI - INT. 02 - SERVIZI PER L'INFANZIA	SERVIZI PER L'INFANZIA (CC.1130)	POLITICHE PER L'INFANZIA (INFA)	true	6.761,13	0,00	0,00
12	1	1	3	161	1130	(cv) UTILIZZO CONTR REG LI PER SCUOLE ED ASILI - ACQ. BENI DI CONSUMO - ASILI NIDO	SERVIZI PER L'INFANZIA (CC.1130)	POLITICHE PER L'INFANZIA (INFA)	true	3.206,27	0,00	0,00
12	1	1	3	161	1130	(cv) UTILIZZO CONTR REG LI PER SCUOLE ED ASILI - ACQ. BENI DI CONSUMO - ASILI NIDO	SERVIZI PER L'INFANZIA (CC.1130)	POLITICHE PER L'INFANZIA (INFA)	false	5.000,00	5.000,00	5.000,00
12	1	1	3	200	1130	MATERIALE DIDATTICO - SERVIZI PER L'INFANZIA	SERVIZI PER L'INFANZIA (CC.1130)	POLITICHE PER L'INFANZIA (INFA)	false	1.109,00	2.100,00	2.100,00
12	1	1	3	201	1130	VINC. PER ACQ. BENI ATTIVA DI SPERIMENTAZ. NELLE SCUOLE	SERVIZI PER L'INFANZIA (CC.1130)	POLITICHE PER L'INFANZIA (INFA)	false	20.000,00	20.000,00	20.000,00
12	1	1	1	207	1130	ASSEGNI FAMILIARI PER IL PERSONALE - SERVIZI PER L'INFANZIA	SERVIZI PER L'INFANZIA (CC.1130)	ORGANIZZAZIONE - GESTIONE E SVILUPPO RISORSE UMANE (PERS)	false	9.462,36	9.462,36	9.462,36
12	1	1	3	265	1130	ACQUISTO BENI SPECIFICI DEI SERVIZI - GESTIONE FONDI A CALCOLO - SERVIZI PER L'INFANZIA	SERVIZI PER L'INFANZIA (CC.1130)	ATTIVITA' FINANZIARIE (FIN)	false	1.328,20	1.328,20	1.328,20
12	1	1	3	570	1130	ENERGIA ELETTRICA - ASM/ENEL/SOLE/UMBRIA ENERGY/ALPIQ. - SERVIZI PER L'INFANZIA	SERVIZI PER L'INFANZIA (CC.1130)	ATTIVITA' FINANZIARIE (FIN)	false	18.418,48	18.418,48	18.418,48

12	1	1	1	3	573	1130	(cv) UTILIZZO CONTR REG LI PER SCUOLE ED ASIILI - SERVIZI - PIANO STRAORDINARIO AMPLIAMENTO SERVIZI PRIMA INFANZIA	SERVIZI PER L'INFANZIA (CC.1130)	POLITICHE PER L'INFANZIA (INFA)	false	10.000,00	10.000,00	10.000,00
12	1	1	1	3	580	1130	UTENZE ACQUA POTABILE - SII - SERVIZI PER L'INFANZIA	SERVIZI PER L'INFANZIA (CC.1130)	ATTIVITA' FINANZIARIE (FIN)	false	17.859,18	17.859,18	17.859,18
12	1	1	1	3	590	1130	UTENZE TELEFONICHE E FAX - SERVIZI PER L'INFANZIA	SERVIZI PER L'INFANZIA (CC.1130)	ATTIVITA' FINANZIARIE (FIN)	false	1.254,33	1.254,33	1.254,33
12	1	1	1	3	600	1130	UTENZE /RISCALDAMENTO - GESTIONE APPALTO - SERV. MANUTENZIONI - SERVIZI PER L'INFANZIA	SERVIZI PER L'INFANZIA (CC.1130)	LL. PP. - manutenzioni (LPP2)	false	49.251,50	40.000,00	40.000,00
12	1	1	1	3	601	1130	UTENZE DEL GAS - SERVIZI PER L'INFANZIA	SERVIZI PER L'INFANZIA (CC.1130)	ATTIVITA' FINANZIARIE (FIN)	false	2.533,81	2.533,81	2.533,81
12	1	1	1	3	700	1130	PRESTAZIONI VARIE - SERVIZI PER L'INFANZIA	SERVIZI PER L'INFANZIA (CC.1130)	POLITICHE PER L'INFANZIA (INFA)	false	200.000,00	200.000,00	200.000,00
12	1	1	1	3	769	1130	FUNZIONAMENTO CENTRO POLICINO - SERVIZI PER L'INFANZIA	SERVIZI PER L'INFANZIA (CC.1130)	POLITICHE PER L'INFANZIA (INFA)	false	83.000,00	83.000,00	83.000,00
12	1	1	1	3	794	1130	SPSE CONDOMINIALI - SERVIZI PER L'INFANZIA	SERVIZI PER L'INFANZIA (CC.1130)	POLITICHE PER L'INFANZIA (INFA)	false	497,34	497,34	497,34
12	1	1	1	3	811	1130	INTERVENTI MANUTENTIVI SU BENI MOBILI ED IMALI DEL PATRIMONIO COM.LE (EX F DI L.10) - SERVIZI PER L'INFANZIA (CV) CONTR. REG. LI PER Sistema integrato dei servizi socio-educativi - asili nido	SERVIZI PER L'INFANZIA (CC.1130)	LL. PP. - manutenzioni (LPP2)	false	10.704,38	10.509,18	10.509,18
12	1	1	1	4	923	1130	QUOTA INTERESSI SU B.O.C. EMESSI A TASSO FISSO - SERVIZI PER L'INFANZIA	SERVIZI PER L'INFANZIA (CC.1130)	POLITICHE PER L'INFANZIA (INFA)	false	75.000,00	75.000,00	75.000,00
12	1	1	1	7	1079	1130	QUOTA INTERESSI SU B.O.C. EMESSI A TASSO FISSO - SERVIZI PER L'INFANZIA	SERVIZI PER L'INFANZIA (CC.1130)	ATTIVITA' FINANZIARIE (FIN)	false	9.728,22	10.419,23	9.559,03
14	3	1	1	11	11	1311	RETRIBUZIONI AL PERSONALE - UNIVERSITA'	UNIVERSITA' (CC.1311)	ORGANIZZAZIONE - GESTIONE E SVILUPPO RISORSE UMANE (PERS)	false	22.772,60	22.828,68	22.828,68
14	3	1	1	1	31	1311	CONTRIBUTI OBBLIGATORI SU RETRIBUZIONI - UNIVERSITA'	UNIVERSITA' (CC.1311)	ORGANIZZAZIONE - GESTIONE E SVILUPPO RISORSE UMANE (PERS)	false	6.425,58	6.441,46	6.441,46
14	3	1	1	7	1080	1311	INTERESSI PASS. MUTUI - CASSA DD.PP.S.P.A. - GESTIONE SEPARATA - UNIVERSITA'	UNIVERSITA' (CC.1311)	ATTIVITA' FINANZIARIE (FIN)	false	5.433,10	5.215,22	4.988,81
14	3	1	1	7	1079	1311	QUOTA INTERESSI SU B.O.C. EMESSI A TASSO FISSO - UNIVERSITA'	UNIVERSITA' (CC.1311)	ATTIVITA' FINANZIARIE (FIN)	false	28.252,09	28.075,21	24.510,23
14	3	1	1	7	1082	1311	QUOTA INTERESSI SU BOC EMESSI A TASSO VARIABILE - UNIVERSITA'	UNIVERSITA' (CC.1311)	ATTIVITA' FINANZIARIE (FIN)	false	1.600,00	5.200,00	11.022,74

ISTRUZIONE CULTURA

14	3	1	2	1194	1311	I.R.A.P. - UNIVERSITA'	UNIVERSITA' (CC:1311)	ORGANIZZAZIONE - GESTIONE E SVILUPPO RISORSE UMANE (PERS)	false	1.908.93	1.913.64	1.913.64
----	---	---	---	------	------	------------------------	-----------------------	---	-------	----------	----------	----------

Comune di Terni - ACTRA01

GEN 0114509 del 01/08/2019 - Uscita

Impronta informatica: 649c0e8c186bfc85310a37b1515a868477ec29aae4fbf1eaa5d31c98703df0b

Sistema Protocollo - Riproduzione cartacea di documento digitale

08 - DIREZIONE ECONOMIA E LAVORO - PROMOZIONE DEL TERRITORIO

DIREZIONE ECONOMIA E LAVORO - PROMOZIONE DEL TERRITORIO

(di cui alla deliberazione di G.C. n. 113 del 19.04.2019)

Cat.	Profilo professionale	Personale Ruolo	Posti P.O.
D3	FUNZIONARIO AMMINISTRATIVO	2	2
D1	COORDINATORE AMMINISTRATIVO	3	3
D1	COORDINATORE CONTABILE	1	1
D1	COORDINATORE TURISTICO	1	1
D1	COORDINATORE TECNICO	1	1
C	ISTRUTTORE AMMINISTRATIVO	6	6
C	ISTRUTTORE PERITO INDUSTRIALE	1	1
C	ISTRUTTORE TECNICO	2	2
C	ISTRUTTORE TURISTICO	1	1
B3	COLLABORATORE AMMINISTRATIVO	1	1
B3	COLLABORATORE TECNICO	1	1
B1	OPERATORE AMMINISTRATIVO	1	1
B1	OPERATORE TECNICO	6	6

TOTALE 27 27

MISSIONE	PROGRA	TITOLO	MACROA GGR	CAPITOL	C.C.	DENOMINAZIONE	responsabile centro di costo	responsabile Procedimento	COP FPV	PREVISIONE 2019	PREVISIONE 2020	PREVISIONE 2021
7	1	1	1	38	750	SPESA PERSONALE GESTIONE SERVIZI TURISTICI RET - GESTIONE SERVIZI TURISTICI	GESTIONE SERVIZI TURISTICI (CC.0750)	SERVIZI E POLITICHE PER IL TURISMO (TUR)	false	161.021,89	133.226,36	133.226,36
7	1	1	1	43	750	SPESA PERSONALE GESTIONE SERVIZI TURISTICI ON - GESTIONE SERVIZI TURISTICI	GESTIONE SERVIZI TURISTICI (CC.0750)	SERVIZI E POLITICHE PER IL TURISMO (TUR)	false	42.428,01	35.423,16	35.423,16
7	1	1	1	207	750	ASSEGNI FAMILIARI PER IL PERSONALE (cv) GOVERNANCE EDEN NETWORK - TURISMO	GESTIONE SERVIZI TURISTICI (CC.0750)	ORGANIZZAZIONE - GESTIONE E SVILUPPO RISORSE UMANE (PERS)	false	563,04	563,04	563,04
7	1	1	3	414	750	ACQUATICI SERVIZI - GESTIONE SERVIZI TURISTICI	GESTIONE SERVIZI TURISTICI (CC.0750)	SERVIZI E POLITICHE PER IL TURISMO (TUR)	false	7.000,00	7.000,00	7.000,00
7	1	1	3	550	750	PULIZIA LOCALI - CANONE DI APPALTO - SERV. ECONOMATO - GESTIONE SERVIZI TURISTICI	GESTIONE SERVIZI TURISTICI (CC.0750)	ATTIVITA' FINANZIARIE (FIN)	false	2.700,00	2.700,00	2.700,00
7	1	1	3	580	750	UTENZE ACQUA POTABILE - SII - GESTIONE SERVIZI TURISTICI	GESTIONE SERVIZI TURISTICI (CC.0750)	ATTIVITA' FINANZIARIE (FIN)	false	46,02	46,02	46,02
7	1	1	3	590	750	UTENZE TELEFONICHE E FAX - GESTIONE SERVIZI TURISTICI	GESTIONE SERVIZI TURISTICI (CC.0750)	ATTIVITA' FINANZIARIE (FIN)	false	994,85	994,85	994,85
7	1	1	3	719	750	(cv) SERVIZI TURISTICI DELEGATI REGIONE UMBRIA - CV PE 282 RIS 240 - GESTIONE SERVIZI TURISTICI	GESTIONE SERVIZI TURISTICI (CC.0750)	SERVIZI E POLITICHE PER IL TURISMO (TUR)	false	85.000,00	85.000,00	85.000,00
7	1	1	3	741	750	(CV) UTILIZZO FONDI VINCOLATI IMPOSTA DI SOGGIORNO - TURISMO	GESTIONE SERVIZI TURISTICI (CC.0750)	SERVIZI E POLITICHE PER IL TURISMO (TUR)	false	50.000,00	150.000,00	150.000,00
7	1	1	7	1060	750	INTERESSI PASS. MUTUI - CASSA DD PP S.P.A. - GESTIONE SEPARATA - GESTIONE SERVIZI TURISTICI	GESTIONE SERVIZI TURISTICI (CC.0750)	ATTIVITA' FINANZIARIE (FIN)	false	48.844,96	47.460,41	46.014,09
7	1	1	7	1064	750	INTERESSI PASSIVI SU MUTUI IN AMM.TO - ALTRI ISTITUTI SETTORE PUBBLICO - SERV. FINANZIARIO - GESTIONE SERVIZI TURISTICI	GESTIONE SERVIZI TURISTICI (CC.0750)	ATTIVITA' FINANZIARIE (FIN)	false	1.334,81	4.474,17	4.000,00
7	1	1	7	1068	750	INTERESSI PASSIVI SU MUTUI IN AMM.TO - ISTITUTI SETTORE PRIVATO - SERV. FINANZIARIO - GESTIONE SERVIZI TURISTICI	GESTIONE SERVIZI TURISTICI (CC.0750)	ATTIVITA' FINANZIARIE (FIN)	false	807,29	0,00	0,00

7	1	1	7	1079	750	QUOTA INTERESSI SU B.O.C. EMESSI A TASSO FISSO - GESTIONE SERVIZI TURISTICI	GESTIONE SERVIZI TURISTICI (CC.0750)	ATTIVITA' FINANZIARIE (FIN)	false	16.733,61	17.388,84	16.440,55
7	1	1	7	1082	750	QUOTA INTERESSI SU BOC EMESSI A TASSO VARIABILE - GESTIONE SERVIZI TURISTICI	GESTIONE SERVIZI TURISTICI (CC.0750)	ATTIVITA' FINANZIARIE (FIN)	false	480,20	917,63	872,16
7	1	1	2	1198	750	SPESA PERSONALE GESTIONE SERVIZI TURISTICI IR - GESTIONE SERVIZI TURISTICI	GESTIONE SERVIZI TURISTICI (CC.0750)	SERVIZI E POLITICHE PER IL TURISMO (TURI)	false	13.497,24	11.167,32	11.167,32
6	1	1	1	11	690	RETRIBUZIONI AL PERSONALE - IMPIANTI SPORTIVI	IMPIANTI SPORTIVI (CC.0690)	ORGANIZZAZIONE - GESTIONE E SVILUPPO RISORSE UMANE (PERS)	false	276.707,57	284.244,86	384.556,03
6	1	1	1	31	690	CONTRIBUTI OBBLIGATORI SU RETRIBUZIONI - IMPIANTI SPORTIVI	IMPIANTI SPORTIVI (CC.0690)	ORGANIZZAZIONE - GESTIONE E SVILUPPO RISORSE UMANE (PERS)	false	73.077,14	75.085,08	103.441,68
6	1	1	1	207	690	ASSEGNI FAMILIARI PER IL PERSONALE - IMPIANTI SPORTIVI	IMPIANTI SPORTIVI (CC.0690)	ORGANIZZAZIONE - GESTIONE E SVILUPPO RISORSE UMANE (PERS)	false	123,96	123,96	123,96
6	1	1	3	510	690	MANUTENZIONE MACCHINARI, APPARECCHI, ATTREZZATURE, IMPIANTI E ALTRI BENI MOBILI - SERV. ECONOMATO - IMPIANTI SPORTIVI	IMPIANTI SPORTIVI (CC.0690)	LL.PP. - manutenzioni (LLPP2)	false	6.000,00	10.000,00	10.000,00
6	1	1	3	526	690	(CV) UTILIZZO SPONSORIZZAZIONI DA PRIVATI - (CV) UTILIZZO SPONSORIZZAZIONI DA PRIVATI	IMPIANTI SPORTIVI (CC.0690)	SERVIZI E POLITICHE PER LO SPORT (SPORT)	false	5.000,00	5.000,00	5.000,00
6	1	1	3	550	690	PULIZIA LOCALI - CANONE DI APPALTO - SERV. ECONOMATO IMPIANTI SPORTIVI	IMPIANTI SPORTIVI (CC.0690)	ATTIVITA' FINANZIARIE (FIN)	false	9.488,80	9.488,80	9.488,80
6	1	1	3	570	690	ENERGIA ELETTRICA - ASM/ENEUSOLE/UMBRIA ENERGIA/ALPIQ - IMPIANTI SPORTIVI	IMPIANTI SPORTIVI (CC.0690)	ATTIVITA' FINANZIARIE (FIN)	false	80.000,00	88.444,16	88.444,16
6	1	1	3	580	690	UTENZE ACQUA POTABILE - SII - IMPIANTI SPORTIVI	IMPIANTI SPORTIVI (CC.0690)	ATTIVITA' FINANZIARIE (FIN)	false	25.000,00	30.000,00	30.000,00
6	1	1	3	580	690	UTENZE TELEFONICHE E FAX - IMPIANTI SPORTIVI	IMPIANTI SPORTIVI (CC.0690)	ATTIVITA' FINANZIARIE (FIN)	false	1.051,64	1.051,64	1.051,64
6	1	1	3	600	690	UTENZE / RISCALDAMENTO - GESTIONE APPALTO - SERV. MANUTENZIONI - IMPIANTI SPORTIVI	IMPIANTI SPORTIVI (CC.0690)	LL.PP. manutenzioni (LLPP2)	false	101.586,15	100.000,00	100.000,00
6	1	1	3	601	690	UTENZE DEL GAS - IMPIANTI SPORTIVI	IMPIANTI SPORTIVI (CC.0690)	ATTIVITA' FINANZIARIE (FIN)	false	1.940,68	1.940,68	1.940,68

6	1	1	3	878	690	INTERVENTI DI RIPRISTINO DI STRUTTURE STRADALI, ARREDO URBANO ED OPERE PERTINENZIALI DANNEGGIATE DA TERZI - IMPIANTI SPORTIVI	IMPIANTI SPORTIVI (CC.0890)	SERVIZI E POLITICHE PER LO SPORT (SPORT)	false	5.000,00	0,00	0,00
6	1	1	4	1020	690	CONTRIBUTI AD ASSOCIAZIONI SENZA SCOPO DI LUCRO - IMPIANTI SPORTIVI	IMPIANTI SPORTIVI (CC.0890)	SERVIZI E POLITICHE PER LO SPORT (SPORT)	false	40.000,00	40.000,00	40.000,00
6	1	1	7	1060	690	INTERESSI PASS. MUTUI - CASSA DD.PP.S.P.A. - GESTIONE SEPARATA - IMPIANTI SPORTIVI	IMPIANTI SPORTIVI (CC.0890)	ATTIVITA' FINANZIARIE (FIN)	false	104.280,14	100.724,58	97.007,79
6	1	1	7	1062	690	INTERESSI PASSIVI MUTUI CASSA DD.PP. - GESTIONE TESORO - IMPIANTI SPORTIVI	IMPIANTI SPORTIVI (CC.0890)	ATTIVITA' FINANZIARIE (FIN)	false	2.065,54	2.021,94	1.976,35
6	1	1	7	1064	690	INTERESSI PASSIVI SU MUTUI IN AMM.TO - ALTRI ISTITUTI SETTORE PUBBLICO - SERV. FINANZIARIO - IMPIANTI SPORTIVI	IMPIANTI SPORTIVI (CC.0890)	ATTIVITA' FINANZIARIE (FIN)	false	32.029,33	30.299,30	28.482,09
6	1	1	7	1079	690	QUOTA INTERESSI SU B.O.C. EMESSI A TASSO FISSO - IMPIANTI SPORTIVI	IMPIANTI SPORTIVI (CC.0890)	ATTIVITA' FINANZIARIE (FIN)	false	44.630,25	48.346,10	42.466,04
6	1	1	7	1082	690	QUOTA INTERESSI SU BOC EMESSI A TASSO VARIABILE - IMPIANTI SPORTIVI	IMPIANTI SPORTIVI (CC.0890)	ATTIVITA' FINANZIARIE (FIN)	false	1.102,83	2.181,27	2.725,49
6	1	1	2	1194	690	UTILIZZO L.1077 PER I.R.A.P. - IMPIANTI SPORTIVI	IMPIANTI SPORTIVI (CC.0890)	ATTIVITA' FINANZIARIE (FIN)	false	12.660,63	13.263,84	21.678,84
6	1	2	2	3020	690	UTILIZZO L.1077 PER ACQUISIZIONE BENI IMMLI - IMPIANTI SPORTIVI	IMPIANTI SPORTIVI (CC.0890)	INFRASTRUTTURE E OPERE PUBBLICHE (LLPP)	true	250.000,00	0,00	0,00
6	1	2	2	3020	690	UTILIZZO L.1077 PER ACQUISIZIONE BENI IMMLI - IMPIANTI SPORTIVI	IMPIANTI SPORTIVI (CC.0890)	INFRASTRUTTURE E OPERE PUBBLICHE (LLPP)	false	0,00	1.869.046,58	489.046,58
6	1	2	5	3200	2069	IMPIEGO MUTUI CARICO ENTE PER INVESTIMENTI SPECIFICI DEL C.C. - IMPIANTI SPORTIVI	IMPIANTI SPORTIVI (CC.0890)	LL.PP. manutenzioni (LLPP2)	true	0,00	520.000,00	0,00
6	1	2	2	3200	690	IMPIEGO MUTUI CARICO ENTE PER INVESTIMENTI SPECIFICI DEL C.C. - IMPIANTI SPORTIVI	IMPIANTI SPORTIVI (CC.0890)	LL.PP. manutenzioni (LLPP2)	true	0,00	1.869.046,58	489.046,58
6	1	2	5	3200	2069	IMPIEGO MUTUI CARICO ENTE PER INVESTIMENTI SPECIFICI DEL C.C. - IMPIANTI SPORTIVI	IMPIANTI SPORTIVI (CC.0890)	LL.PP. manutenzioni (LLPP2)	false	2.420.000,00	0,00	0,00
6	1	2	2	3305	690	UTILIZZO CONTRIBUTI ENTI PUBBLICI CENTRALI - CONI	IMPIANTI SPORTIVI (CC.0890)	INFRASTRUTTURE E OPERE PUBBLICHE (LLPP)	false	450.000,00	0,00	0,00

6	1	2	2	5023	690	UTILIZZO CONTRIBUTI FONDAZIONE CARIT PER INVESTIMENTI - SPORT	IMPIANTI SPORTIVI (CC.0690)	SERVIZI E POLITICHE PER LO SPORT (SPORT)	false	0,00	666.666,67	666.666,67
14	4	1	7	1060	1290	INTERESSI PASS. MUTUI - CASSA DD.PP.S.P.A. - GESTIONE SEPARATA - APPALTO	MATTatoio (CC.1290)	ATTIVITA' FINANZIARIE (FIN)	false	1.170,13	1.139,79	1.108,09
14	2	1	1	11	1250	RETRIBUZIONI AL PERSONALE - MERCATI E SERVIZI CONNESSI	MERCATI E SERVIZI CONNESSI (CC.1250)	ORGANIZZAZIONE - GESTIONE E SVILUPPO RISORSE UMANE (PERS)	false	30.586,69	20.641,95	20.641,95
14	2	1	1	31	1250	CONTRIBUTI OBBLIGATORI SU RETRIBUZIONI - MERCATI E SERVIZI CONNESSI	MERCATI E SERVIZI CONNESSI (CC.1250)	ORGANIZZAZIONE - GESTIONE E SVILUPPO RISORSE UMANE (PERS)	false	8.026,92	5.411,83	5.411,83
14	2	1	3	550	1250	PULIZIA LOCALI - CANONE DI APPALTO - SERV. ECONOMATO MERCATI E SERVIZI CONNESSI	MERCATI E SERVIZI CONNESSI (CC.1250)	ATTIVITA' FINANZIARIE (FIN)	false	40.283,34	40.283,34	40.283,34
14	2	1	3	570	1250	ENERGIA ELETTRICA - ASAMENEL/SOLE/UMBRIA ENERGIA/PIC - MERCATI E SERVIZI CONNESSI	MERCATI E SERVIZI CONNESSI (CC.1250)	ATTIVITA' FINANZIARIE (FIN)	false	16.743,48	16.743,48	16.743,48
14	2	1	3	580	1250	UTENZE ACQUA POTABILE - SII - MERCATI E SERVIZI CONNESSI	MERCATI E SERVIZI CONNESSI (CC.1250)	ATTIVITA' FINANZIARIE (FIN)	false	6.967,92	6.967,92	6.967,92
14	2	1	3	580	1250	UTENZE TELEFONICHE E FAX - MERCATI E SERVIZI CONNESSI	MERCATI E SERVIZI CONNESSI (CC.1250)	ATTIVITA' FINANZIARIE (FIN)	false	146,27	146,27	146,27
14	2	1	7	1060	1250	INTERESSI PASS. MUTUI - CASSA DD.PP.S.P.A. - GESTIONE SEPARATA - MERCATI E SERVIZI CONNESSI	MERCATI E SERVIZI CONNESSI (CC.1250)	ATTIVITA' FINANZIARIE (FIN)	false	6.245,53	6.082,43	5.911,06
14	2	1	2	1194	1250	I.R.A.P. - MERCATI E SERVIZI CONNESSI	MERCATI E SERVIZI CONNESSI (CC.1250)	ORGANIZZAZIONE - GESTIONE E SVILUPPO RISORSE UMANE (PERS)	false	2.503,95	1.730,28	1.730,28
7	1	1	1	14	760	RETRIBUZIONI AL PERSONALE - PROMOZIONE ATTIVITA' TURISTICHE	PROMOZIONE ATTIVITA' TURISTICHE (CC.0760)	ORGANIZZAZIONE - GESTIONE E SVILUPPO RISORSE UMANE (PERS)	false	68.851,18	68.913,65	68.913,65
7	1	1	1	31	760	CONTRIBUTI OBBLIGATORI SU RETRIBUZIONI - PROMOZIONE ATTIVITA' TURISTICHE	PROMOZIONE ATTIVITA' TURISTICHE (CC.0760)	ORGANIZZAZIONE - GESTIONE E SVILUPPO RISORSE UMANE (PERS)	false	18.586,07	18.613,80	18.613,80
7	1	1	2	1194	760	I.R.A.P. - PROMOZIONE ATTIVITA' TURISTICHE	PROMOZIONE ATTIVITA' TURISTICHE (CC.0760)	ORGANIZZAZIONE - GESTIONE E SVILUPPO RISORSE UMANE (PERS)	false	5.771,55	5.776,80	5.776,80

14	2	1	1	11	1400	RETRIBUZIONI AL PERSONALE - SERVIZI RELATIVI AL COMMERCIO	ORGANIZZAZIONE - GESTIONE E SVILUPPO RISORSE UMANE (PERS)	false	99.395,11	99.554,43	99.554,43
14	2	1	1	31	1400	CONTRIBUTI OBBLIGATORI SU RETRIBUZIONI - SERVIZI RELATIVI AL COMMERCIO	ORGANIZZAZIONE - GESTIONE E SVILUPPO RISORSE UMANE (PERS)	false	26.125,20	26.193,48	26.193,48
14	2	1	3	590	1400	UTENZE TELEFONICHE E FAX - SERVIZI RELATIVI AL COMMERCIO	ATTIVITA' FINANZIARIE (FIN)	false	142,62	142,62	142,62
14	2	1	3	700	1400	PRESTAZIONI VARIE - SERVIZI RELATIVI AL COMMERCIO	ECONOMIA E SVILUPPO - UNIVERSITA' E ALTA FORMAZIONI (FORM)	false	15.000,00	22.000,00	22.000,00
14	2	1	7	1082	1400	QUOTA INTERESSI SU BOC EMESSI A TASSO VARIABILE - SERVIZI RELATIVI AL COMMERCIO	ATTIVITA' FINANZIARIE (FIN)	false	300,00	1.338,33	992,58
14	2	1	2	1194	1400	I.R.A.P. - SERVIZI RELATIVI AL COMMERCIO	ORGANIZZAZIONE - GESTIONE E SVILUPPO RISORSE UMANE (PERS)	false	8.331,96	8.353,65	8.353,68
14	1	1	1	11	1401	RETRIBUZIONI AL PERSONALE - ARTIGIANATO	ORGANIZZAZIONE - GESTIONE E SVILUPPO RISORSE UMANE (PERS)	false	133.420,48	133.764,25	133.764,25
14	1	1	1	31	1401	CONTRIBUTI OBBLIGATORI SU RETRIBUZIONI - ARTIGIANATO	ORGANIZZAZIONE - GESTIONE E SVILUPPO RISORSE UMANE (PERS)	false	35.889,54	35.982,12	35.982,12
14	1	1	2	1194	1401	I.R.A.P. - ARTIGIANATO	ORGANIZZAZIONE - GESTIONE E SVILUPPO RISORSE UMANE (PERS)	false	6.065,73	6.081,36	6.081,36
14	1	1	1	11	1310	SERVIZI RELATIVI ALL'INDUSTRIA - SVILUPPO ECONOMICO E CONCERTAZIO	ORGANIZZAZIONE - GESTIONE E SVILUPPO RISORSE UMANE (PERS)	false	94.851,88	95.095,03	95.095,03
14	1	1	1	31	1310	CONTRIBUTI OBBLIGATORI SU RETRIBUZIONI - SERVIZI RELATIVI ALL'INDUSTRIA - SVILUPPO ECONOMICO E CONCERTAZIO	ORGANIZZAZIONE - GESTIONE E SVILUPPO RISORSE UMANE (PERS)	false	26.774,64	26.843,40	26.843,40
14	1	1	1	207	1310	ASSEGNI FAMILIARI PER IL PERSONALE - SERVIZI RELATIVI ALL'INDUSTRIA, SVILUPPO ECONOMICO	ORGANIZZAZIONE - GESTIONE E SVILUPPO RISORSE UMANE (PERS)	false	504,00	504,00	504,00
14	1	1	3	550	1310	PULIZIA LOCALI - CANONE DI APPALTO - SERV. ECONOMATO - SERVIZI RELATIVI ALL'INDUSTRIA - SVILUPPO ECONOMICO E CONCERTAZIO	ATTIVITA' FINANZIARIE (FIN)	false	3.900,00	3.900,00	3.900,00

14	1	1	3	590	1310	UTENZE TELEFONICHE E FAX - SERVIZI RELATIVI ALL INDUSTRIA - SVILUPPO ECONOMICCO E CONCERTAZIO	SERVIZI RELATIVI ALL INDUSTRIA - SVILUPPO ECONOMIC (CC.1310)	ATTIVITA' FINANZIARIE (FIN)	false	142,70	142,70	142,70
14	1	1	7	1064	1310	INTERESSI PASSIVI SU MUTUI IN AMM.TO. ALTRI ISTITUTI SETTORE PUBBLICO - SERV. FINANZIARIO - SERVIZI RELATIVI ALL INDUSTRIA - SVILUPPO ECONOMICCO E CONCERTAZIO	SERVIZI RELATIVI ALL INDUSTRIA - SVILUPPO ECONOMIC (CC.1310)	ATTIVITA' FINANZIARIE (FIN)	false	37.117,48	33.915,11	30.484,65
14	1	1	7	1079	1310	QUOTA INTERESSI SU B.O.C. EMESSI A TASSO FISSO - PROGETTAZIONE E RECUPERO URBANISTICO	SERVIZI RELATIVI ALL INDUSTRIA - SVILUPPO ECONOMIC (CC.1310)	ATTIVITA' FINANZIARIE (FIN)	false	1.738,34	1.819,62	1.659,39
14	1	1	2	1194	1310	I.R.A.P. - SERVIZI RELATIVI ALL INDUSTRIA - SVILUPPO ECONOMICCO E CONCERTAZIO	SERVIZI RELATIVI ALL INDUSTRIA - SVILUPPO ECONOMIC (CC.1310)	ORGANIZZAZIONE - GESTIONE E SVILUPPO RISORSE UMANE (PERS)	false	6.063,96	6.079,68	6.079,68

09 - DIREZIONE PIANIFICAZIONE TERRITORIALE - EDILIZIA PRIVATA

DIREZIONE
PIANIFICAZIONE TERRITORIALE - EDILIZIA PRIVATA
(di cui alla deliberazione di G.C. n. 113 del 19.04.2019)

Cat.	Profilo professionale	Personale Ruolo	Posti P.O.
D3	FUNZIONARIO AMMINISTRATIVO	1	1
D3	FUNZIONARIO TECNICO	3	3
D1	COORDINATORE AMMINISTRATIVO	1	1
D1	COORDINATORE TECNICO	7	7
C	ISTRUTTORE AMMINISTRATIVO	6	6
C	ISTRUTTORE GEOMETRA	15	15
C	ISTRUTTORE TECNICO	8	8
B1	OPERATORE AMMINISTRATIVO	2	2

TOTALE 43 43

MISSIONE	PROGR.	TITOLO	MACROA. GGR.	CAPITOL.	C.C.	DENOMINAZIONE	responsabile centro di costo	responsabile Procedimento	COP.F. PV	PREVISIONE 2019	PREVISIONE 2020	PREVISIONE 2021
8	1	1	3	570	900	ENERGIA ELETTRICA - ASMI/NEI/SOLE/UMBRIA ENERGY/ALPIG - STRUTTURA DI DIREZIONE E SEGRETERIA	GESTIONE URBANISTICA (CC.0900)	ATTIVITA' FINANZIARIE (FIN)	false	1.187,94	1.187,94	1.187,94
8	1	1	3	570	900	UTENZE TELEFONICHE E FAX - STRUTTURA DI DIREZIONE E SEGRETERIA	GESTIONE URBANISTICA (CC.0900)	ATTIVITA' FINANZIARIE (FIN)	false	142,76	142,76	142,76
8	2	1	1	11	920	RETRIBUZIONI AL PERSONALE - EDILIZIA	PIANI EDILIZIA RESIDENZIALE (CC.0920)	ORGANIZZAZIONE - GESTIONE E SVILUPPO RISORSE UMANE (PERS)	false	555.053,00	531.706,65	531.706,65
8	2	1	1	31	920	CONTRIBUTI OBBLIGATORI SU RETRIBUZIONI - EDILIZIA	PIANI EDILIZIA RESIDENZIALE (CC.0920)	ORGANIZZAZIONE - GESTIONE E SVILUPPO RISORSE UMANE (PERS)	false	150.077,62	143.945,64	143.945,64
8	2	1	1	207	920	ASSEGNI FAMILIARI PER IL PERSONALE - EDILIZIA	PIANI EDILIZIA RESIDENZIALE (CC.0920)	ORGANIZZAZIONE - GESTIONE E SVILUPPO RISORSE UMANE (PERS)	false	6.387,96	6.387,96	6.387,96
8	2	1	3	362	920	MEMBRI ESTERNI - COMMISSIONE QUALITA' ARCHITETTONICA - EDILIZIA	PIANI EDILIZIA RESIDENZIALE (CC.0920)	DIREZIONE ASSETTO DEL TERRITORIO - EDILIZIA (EDIL)	false	5.648,82	5.648,82	5.648,82
8	2	1	3	465	920	UTENZE TELEFONIA MOBILE - EDILIZIA	PIANI EDILIZIA RESIDENZIALE (CC.0920)	ATTIVITA' FINANZIARIE (FIN)	false	313,12	313,12	313,12
8	2	1	3	580	920	UTENZE TELEFONICHE E FAX - EDILIZIA	PIANI EDILIZIA RESIDENZIALE (CC.0920)	ATTIVITA' FINANZIARIE (FIN)	false	216,66	216,66	216,66
8	2	1	3	663	920	SPESE DI NOTIFICA DECRETI RESIDENTI FUORI COMUNE - EDILIZIA	PIANI EDILIZIA RESIDENZIALE (CC.0920)	DIREZIONE ASSETTO DEL TERRITORIO - EDILIZIA (EDIL)	false	500,00	500,00	500,00
8	2	1	3	747	920	(GV) UTILIZZO SOMME DERIVANTI DA SANZIONI PER DANNO AMBIENTALE - DLGS. 490/99 - DECRETO RONCHI - LR 28/01 - ORDINANZE SINDACALI PER I CANI - CV PE 399 RIS 300 - EDILIZIA	PIANI EDILIZIA RESIDENZIALE (CC.0920)	DIREZIONE ASSETTO DEL TERRITORIO - EDILIZIA (EDIL)	false	10.000,00	10.000,00	10.000,00
8	2	1	3	807	920	SUAP - EDILIZIA: PRESTAZIONI DI SERVIZI - EDILIZIA (GV) UTILIZZO FONDI VINC. PER SUPERAMENTO BARRIERE ARCHITETTONICHE - EDILIZIA	PIANI EDILIZIA RESIDENZIALE (CC.0920)	DIREZIONE ASSETTO DEL TERRITORIO - EDILIZIA (EDIL)	false	10.000,00	10.000,00	10.000,00
8	2	1	4	947	920	TRASFERIMENTI - EDILIZIA	PIANI EDILIZIA RESIDENZIALE (CC.0920)	DIREZIONE ASSETTO DEL TERRITORIO - EDILIZIA (EDIL)	false	120.000,00	120.000,00	120.000,00
8	2	1	9	993	920	RIMBORSO ONERI CONCESSORI - EDILIZIA	PIANI EDILIZIA RESIDENZIALE (CC.0920)	DIREZIONE ASSETTO DEL TERRITORIO - EDILIZIA (EDIL)	false	122.704,00	70.704,00	122.704,00
8	2	1	4	1018	920	SUAP - EDILIZIA: TRASFERIMENTI - EDILIZIA	PIANI EDILIZIA RESIDENZIALE (CC.0920)	DIREZIONE ASSETTO DEL TERRITORIO - EDILIZIA (EDIL)	false	10.000,00	10.000,00	10.000,00

PIANIFICAZ. TERRIT. ED. PRIVATA

8	2	1	7	1064	920 INTERESSI PASSIVI SU MUTUI IN AMBITO - ALTRI ISTITUTI SETTORE PUBBLICO - SERV. FINANZIARIO - EDILIZIA	PIANI EDILIZIA RESIDENZIALE (CC.0920)	ATTIVITA' FINANZIARIE (FIN) ORGANIZZAZIONE - GESTIONE E SVILUPPO RISORSE UMANE (PERS)	false	832,50	4.000,00	9.631,03
8	2	1	2	1194	920 I.R.A.P. - EDILIZIA UTILIZZO AVANZO VINCOLATO DA CANCELLAZIONE PER RIACCERTAMENTO STRAORDINARIO - PIANI EDILIZIA RESIDENZIALE	PIANI EDILIZIA RESIDENZIALE (CC.0920)	ORGANIZZAZIONE - GESTIONE E SVILUPPO RISORSE UMANE (PERS)	false	46.520,54	44.563,56	44.563,56
8	2	2	2	13395	920 EDILIZIA RESIDENZIALE	PIANI EDILIZIA RESIDENZIALE (CC.0920)	DIREZIONE ASSETTO DEL TERRITORIO - EDILIZIA (EDIL)	false	5.308,75	0,00	0,00
8	1	1	1	11	890 RETRIBUZIONI AL PERSONALE - PIANIFICAZIONE E GESTIONE URBANISTICA	PIANIFICAZIONE E PROGETTAZIONE (CC.0890)	ORGANIZZAZIONE - GESTIONE E SVILUPPO RISORSE UMANE (PERS)	false	184.760,11	185.418,51	185.418,51
8	1	1	1	31	890 CONTRIBUTI OBBLIGATORI SU RETRIBUZIONI - PIANIFICAZIONE E GESTIONE URBANISTICA	PIANIFICAZIONE E PROGETTAZIONE (CC.0890)	ORGANIZZAZIONE - GESTIONE E SVILUPPO RISORSE UMANE (PERS)	false	49.670,28	49.846,32	49.846,32
8	1	1	1	207	890 ASSEGNI FAMILIARI PER IL PERSONALE - PIANIFICAZIONE E GESTIONE URBANISTICA	PIANIFICAZIONE E PROGETTAZIONE (CC.0890)	ORGANIZZAZIONE - GESTIONE E SVILUPPO RISORSE UMANE (PERS)	false	1.260,00	1.260,00	1.260,00
8	1	1	2	1194	890 I.R.A.P. - PIANIFICAZIONE E GESTIONE URBANISTICA	PIANIFICAZIONE E PROGETTAZIONE (CC.0890)	ORGANIZZAZIONE - GESTIONE E SVILUPPO RISORSE UMANE (PERS)	false	15.486,30	15.451,56	15.451,56
8	1	2	2	4004	890 UTILIZZO CONTRIBUTI PER STUDI E PROGETTAZIONE - PIANIFICAZIONE E GESTIONE URBANISTICA	PIANIFICAZIONE E PROGETTAZIONE (CC.0890)	URBANISTICA - QUALITA' URBANA - EDILIZIA (URB) (CC.0880)	true	20.117,26	0,00	0,00
PROGETTAZIONE E RECUPERO URBANISTICO (CC.0880)											
8	1	1	1	11	880 RETRIBUZIONI AL PERSONALE - QUALITA' URBANA	PROGETTAZIONE E RECUPERO URBANISTICO (CC.0880)	ORGANIZZAZIONE - GESTIONE E SVILUPPO RISORSE UMANE (PERS)	false	177.515,08	219.402,35	219.402,35
8	1	1	1	31	880 CONTRIBUTI OBBLIGATORI SU RETRIBUZIONI - QUALITA' URBANA	PROGETTAZIONE E RECUPERO URBANISTICO (CC.0880)	ORGANIZZAZIONE - GESTIONE E SVILUPPO RISORSE UMANE (PERS)	false	48.194,31	60.092,16	60.092,16
8	1	1	3	539	880 CONTRIBUTI DIGIPASS +HIUB	URBANISTICA - QUALITA' URBANA - EDILIZIA (URB) (CC.0880)	DIREZIONE ASSETTO DEL TERRITORIO - EDILIZIA (EDIL)	false	21.000,00	49.528,79	37.528,61
8	1	1	3	590	880 PULIZIA LOCALI - CANONE DI APPALTO - SERV. ECONOMATO QUALITA' URBANA	PROGETTAZIONE E RECUPERO URBANISTICO (CC.0880)	ATTIVITA' FINANZIARIE (FIN)	false	9.900,00	9.900,00	9.900,00
8	1	1	3	570	880 ENERGIA ELETTRICA - ASME/NEUSOLE/UMBRIA ENERGY/ALPIO - QUALITA' URBANA	PROGETTAZIONE E RECUPERO URBANISTICO (CC.0880)	ATTIVITA' FINANZIARIE (FIN)	false	3.914,31	3.914,31	3.914,31

8	1	1	3	580	880	UTENZE ACQUA POTABILE - SI - QUALITA' URBANA	PROGETTAZIONE E RECUPERO URBANISTICO (CC.0880)	ATTIVITA' FINANZIARIE (FIN)	false	834,63	834,63	834,63
8	1	1	7	1060	880	INTERESSI PASS. MULTI - CASSA DD.PP.S.P.A. - GESTIONE SEPARATA - QUALITA' URBANA	PROGETTAZIONE E RECUPERO URBANISTICO (CC.0880)	ATTIVITA' FINANZIARIE (FIN)	false	261.986,14	254.159,49	246.003,33
8	1	1	7	1064	880	INTERESSI PASSIVI SU MUTUI IN AMM.TO - ALTRI ISTITUTI SETTORE PUBBLICO - SERV. FINANZIARIO - Qualità urbana	PROGETTAZIONE E RECUPERO URBANISTICO (CC.0880)	ATTIVITA' FINANZIARIE (FIN)	false	101.420,82	96.713,75	89.712,13
8	1	1	7	1079	880	QUOTA INTERESSI SU B.O.C. EMESSI A TASSO FISSO - QUALITA' URBANA	PROGETTAZIONE E RECUPERO URBANISTICO (CC.0880)	ATTIVITA' FINANZIARIE (FIN)	false	52.972,56	56.536,11	49.563,84
8	1	1	7	1082	880	QUOTA INTERESSI SU BOC EMESSI A TASSO VARIABILE - QUALITA' URBANA	PROGETTAZIONE E RECUPERO URBANISTICO (CC.0880)	ATTIVITA' FINANZIARIE (FIN)	false	5.500,00	5.500,00	19.086,80
8	1	1	2	1194	880	I.R.A.P. - QUALITA' URBANA	PROGETTAZIONE E RECUPERO URBANISTICO (CC.0880)	ORGANIZZAZIONE - GESTIONE E SVILUPPO RISORSE UMANE (PERS)	false	14.880,42	18.391,80	18.391,80
8	1	2	2	3200	880	IMPIEGO MULTI CARICO ENTE PER INVESTIMENTI SPECIFICI DEL C.C. - QUALITA' URBANA	PROGETTAZIONE E RECUPERO URBANISTICO (CC.0880)	URBANISTICA - QUALITA' URBANA - EDILIZIA (URB)	false	0,00	200.000,00	0,00
8	1	2	2	3200	880	IMPIEGO MULTI CARICO ENTE PER INVESTIMENTI SPECIFICI DEL C.C. - QUALITA' URBANA	PROGETTAZIONE E RECUPERO URBANISTICO (CC.0880)	URBANISTICA - QUALITA' URBANA - EDILIZIA (URB)	true	52.200,07	0,00	0,00
8	1	2	2	3315	880	UTILIZZO CONTRIBUTI IN CCAPITALE DELLO STATO PER INVESTIMENTI SPECIFICI DEL SETTORE - QUALITA' URBANA	PROGETTAZIONE E RECUPERO URBANISTICO (CC.0880)	URBANISTICA - QUALITA' URBANA - EDILIZIA (URB)	false	0,00	1.000.000,00	7.326.785,00
8	1	2	2	3315	880	UTILIZZO CONTRIBUTI IN CONTO CAPITALE OPERE DESTINATE AL CULTO	PROGETTAZIONE E RECUPERO URBANISTICO (CC.0880)	URBANISTICA - QUALITA' URBANA - EDILIZIA (URB)	true	95.499,49	0,00	0,00
8	1	2	2	3320	880	UTILIZZO CONTRIBUTI REGIONALI IN CCAPITALE PER INVESTIMENTI SPECIFICI DEL SETTORE - QUALITA' URBANA	PROGETTAZIONE E RECUPERO URBANISTICO (CC.0880)	URBANISTICA - QUALITA' URBANA - EDILIZIA (URB)	true	306.052,92	0,00	0,00
8	1	2	2	3325	880	CONTRIBUTO REGIONALE DIGIPASS-HUB- PARTE INVESTIMENTI	URBANISTICA - QUALITA' URBANA - EDILIZIA (URB)	DIREZIONE ASSETTO DEL TERRITORIO - EDILIZIA (EDIL)	false	113.014,40	48.132,00	940,00
8	1	2	2	13020	880	UTILIZZO AVANZO VINCOLATO DA CANCELLAZIONI PER RIACCERTAMENTO STRAORDINARIO - QUALITA' URBANA	PROGETTAZIONE E RECUPERO URBANISTICO (CC.0880)	URBANISTICA - QUALITA' URBANA - EDILIZIA (URB)	true	13.176,00	0,00	0,00

8	1	2	2	13200	880	UTILIZZO AVANZO VINCOLATO DA CANCELLAZIONI PER STRAORDINARIO - QUALITA' URBANA	PROGETTAZIONE E RECUPERO URBANISTICO (CC.0880)	URBANISTICA - QUALITA' URBANA - EDILIZIA (URB) (CC.0880)	false	16,19	0,00	0,00
8	1	2	2	13320	880	UTILIZZO AVANZO VINCOLATO DA CANCELLAZIONI PER STRAORDINARIO - QUALITA' URBANA	PROGETTAZIONE E RECUPERO URBANISTICO (CC.0880)	URBANISTICA - QUALITA' URBANA - EDILIZIA (URB) (CC.0880)	true	444.773,09	0,00	0,00
8	1	2	2	13320	880	UTILIZZO AVANZO VINCOLATO DA CANCELLAZIONI PER STRAORDINARIO - QUALITA' URBANA	PROGETTAZIONE E RECUPERO URBANISTICO (CC.0880)	URBANISTICA - QUALITA' URBANA - EDILIZIA (URB) (CC.0880)	false	914.351,28	0,00	0,00
8	1	2	2	13395	880	UTILIZZO AVANZO VINCOLATO DA CANCELLAZIONI PER STRAORDINARIO - QUALITA' URBANA	PROGETTAZIONE E RECUPERO URBANISTICO (CC.0880)	URBANISTICA - QUALITA' URBANA - EDILIZIA (URB) (CC.0880)	false	77.794,91	0,00	0,00
8	1	2	2	13443	880	UTILIZZO AVANZO VINCOLATO DA CANCELLAZIONI PER STRAORDINARIO - QUALITA' URBANA	PROGETTAZIONE E RECUPERO URBANISTICO (CC.0880)	URBANISTICA - QUALITA' URBANA - EDILIZIA (URB) (CC.0880)	true	9.448,31	0,00	0,00
8	1	2	2	13742	880	UTILIZZO AVANZO VINCOLATO DA CANCELLAZIONI PER STRAORDINARIO - QUALITA' URBANA	PROGETTAZIONE E RECUPERO URBANISTICO (CC.0880)	URBANISTICA - QUALITA' URBANA - EDILIZIA (URB) (CC.0880)	true	48.800,00	0,00	0,00
8	1	2	2	13742	880	UTILIZZO AVANZO VINCOLATO DA CANCELLAZIONI PER STRAORDINARIO - QUALITA' URBANA	PROGETTAZIONE E RECUPERO URBANISTICO (CC.0880)	URBANISTICA - QUALITA' URBANA - EDILIZIA (URB) (CC.0880)	false	50.000,00	0,00	0,00
RETRIBUIZIONI AL PERSONALE - CONTRIBUTI OBBLIGATORI SU RETRIBUZIONI -												
1	6	1	1	11	230	RETRIBUIZIONI AL PERSONALE - CONTRIBUTI OBBLIGATORI SU RETRIBUZIONI -	URBANIZZAZIONE PRIMARIA (CC.0230)	ORGANIZZAZIONE - GESTIONE E SVILUPPO RISORSE UMANE (PERS)	false	904.059,76	846.296,54	831.404,13
1	6	1	1	31	230	ASSEGNI FAMILIARI PER IL PERSONALE -	URBANIZZAZIONE PRIMARIA (CC.0230)	ORGANIZZAZIONE - GESTIONE E SVILUPPO RISORSE UMANE (PERS)	false	243.142,08	227.700,40	223.782,00
1	6	1	1	207	230	URBANIZZAZIONE PRIMARIA ULENZE TELEFONIA MOBILE -	URBANIZZAZIONE PRIMARIA (CC.0230)	ATTIVITA' FINANZIARIE (FIN)	false	13.618,20	13.618,20	13.618,20
1	6	1	3	465	230	URBANIZZAZIONE PRIMARIA	URBANIZZAZIONE PRIMARIA (CC.0230)	ATTIVITA' FINANZIARIE (FIN)	false	601,59	601,59	601,59
1	6	1	3	505	230	PROGETTO DECORO URBANO -	URBANIZZAZIONE PRIMARIA (CC.0230)	INFRASTRUTTURE E OPERE PUBBLICHE (LUPP)	false	26.000,00	30.000,00	30.000,00
1	6	1	3	570	230	ENERGIA ELETTRICA - ASIMENE/SOLE/UMBRIA ENERGY/ALPIG -	URBANIZZAZIONE PRIMARIA (CC.0230)	ATTIVITA' FINANZIARIE (FIN)	false	3.217,51	3.217,51	3.217,51

PIANIFICAZ. TERRIT. ED. PRIVATA

1	6	1	3	676	230	URBANIZZAZIONE PRIMARIA (CC.0230)	INFRASTRUTTURE E OPERE PUBBLICHE (ILPP)	false	5.000,00	20.000,00	20.000,00
					230	URBANIZZAZIONE PRIMARIA					
1	6	1	7	1080	230	URBANIZZAZIONE PRIMARIA (CC.0230)	ATTIVITA' FINANZIARIE (FIN)	false	61.834,44	61.677,97	57.368,39
					230	URBANIZZAZIONE PRIMARIA					
1	6	1	7	1079	230	URBANIZZAZIONE PRIMARIA (CC.0230)	ATTIVITA' FINANZIARIE (FIN)	false	30.405,54	30.918,66	29.283,49
					230	URBANIZZAZIONE PRIMARIA					
1	6	1	2	1194	230	URBANIZZAZIONE PRIMARIA (CC.0230)	ORGANIZZAZIONE - GESTIONE E SVILUPPO RISORSE UMANE (PERS)	false	74.082,77	69.216,72	67.868,36
					230	URBANIZZAZIONE PRIMARIA					
1	6	2	2	3742	230	URBANIZZAZIONE PRIMARIA (CC.0230)	INFRASTRUTTURE E OPERE PUBBLICHE (ILPP)	true	3.554,05	0,00	0,00
					230	URBANIZZAZIONE PRIMARIA					

10 - DIREZIONE LAVORI PUBBLICI - MANUTENZIONI

DIREZIONE
LAVORI PUBBLICI - MANUTENZIONI
(di cui alla deliberazione di G.C. n. 113 del 19.04.2019)

Cat.	Profilo professionale	Personale Ruolo	Posti P.O.
D3	FUNZIONARIO AMMINISTRATIVO	1	1
D3	FUNZIONARIO TECNICO	8	8
D1	COORDINATORE AMMINISTRATIVO	3	3
D1	COORDINATORE TECNICO	20	20
C	ISTRUTTORE AMMINISTRATIVO	3	3
C	ISTRUTTORE GEOMETRA	25	25
C	ISTRUTTORE PERITO INDUSTRIALE	1	1
C	ISTRUTTORE TECNICO	6	6
B3	COLLABORATORE ASSISTENTE TECNICO	1	1
B3	COLLABORATORE ELETTRICISTA	1	1
B3	COLLABORATORE TECNICO	1	1
B1	OPERATORE AMMINISTRATIVO	4	4
B1	OPERATORE TECNICO	7	7

TOTALE 81 81

LAVORI PUBBLICI MANUT.

MISSIONE	PROGRAMMA	TITOLO	MACROAREA	CAPITOL	C.C.	DENOMINAZIONE	responsabile centro di costo	responsabile Procedimento	COP.F. PV	PREVISIONE 2019	PREVISIONE 2020	PREVISIONE 2021
10	5	1	3	570	840	ENERGIA ELETTRICA - ASMENEUSOLE/UMBRIA ENERGY/ALPIQ - ILLUMINAZIONE PUBBLICA	ILLUMINAZIONE PUBBLICA (CC.0840)	LL.PP. manutenzioni (LLPP2)	false	2.100.000,00	950.000,00	950.000,00
10	5	1	3	811	840	INTERVENTI MANUTENTIVI SU BENI MOBILI ED IMM.LI DEL PATRIMONIO COM.LE (EX F.DI L.10) - ILLUMINAZIONE PUBBLICA	ILLUMINAZIONE PUBBLICA (CC.0840)	LL.PP. manutenzioni (LLPP2)	false	300.000,00	200.000,00	200.000,00
10	5	1	7	1080	840	INTERESSI PASS. MUTUI - CASSA DD.PP.S.P.A. - GESTIONE SEPARATA - ILLUMINAZIONE PUBBLICA	ILLUMINAZIONE PUBBLICA (CC.0840)	ATTIVITA' FINANZIARIE (FIN)	false	85.803,80	82.913,90	79.913,30
10	5	1	7	1079	840	QUOTA INTERESSI SU B.O.C. EMESSI A TASSO FISSO - ILLUMINAZIONE PUBBLICA	ILLUMINAZIONE PUBBLICA (CC.0840)	ATTIVITA' FINANZIARIE (FIN)	false	23.671,00	24.679,12	22.078,23
10	5	1	7	1082	840	QUOTA INTERESSI SU BOC EMESSI A TASSO VARIABILE - ILLUMINAZIONE PUBBLICA	ILLUMINAZIONE PUBBLICA (CC.0840)	ATTIVITA' FINANZIARIE (FIN)	false	1.000,00	2.000,00	3.667,50
10	5	2	2	2085	840	(CV) UTILIZZO CONTRIBUTO REGIONALE POR FESR 14.20 AGENDA URBANA - PARTE INVESTIMENTI	ILLUMINAZIONE PUBBLICA (CC.0840)	LL.PP. manutenzioni (LLPP2)	false	788.758,36	822.320,74	0,00
10	5	2	2	3020	840	UTILIZZO L.10/77 PER ACQUISIZIONE BENI IMM.LI - ILLUMINAZIONE PUBBLICA	ILLUMINAZIONE PUBBLICA (CC.0840)	LL.PP. manutenzioni (LLPP2)	true	10.570,81	0,00	0,00
10	5	2	2	3020	840	UTILIZZO L.10/77 PER ACQUISIZIONE BENI IMM.LI - ILLUMINAZIONE PUBBLICA	ILLUMINAZIONE PUBBLICA (CC.0840)	LL.PP. manutenzioni (LLPP2)	false	81.811,00	91.575,00	0,00
10	5	2	2	3315	840	UTILIZZO CONTRIBUTI IN CAPITALE DELLO STATO - FONDI MISE PER RIQUALIFICAZIONE ENERGETICA	ILLUMINAZIONE PUBBLICA (CC.0840)	LL.PP. manutenzioni (LLPP2)	false	210.000,00	0,00	0,00
10	5	2	2	3320	840	UTILIZZO CONTRIBUTI REGIONALI IN CAPITALE PER INVESTIMENTI SPECIFICI DEL SETTORE - ILLUMINAZIONE PUBBLICA	ILLUMINAZIONE PUBBLICA (CC.0840)	LL.PP. manutenzioni (LLPP2)	false	210.000,00	496.433,60	0,00

LAVORI PUBBLICI MANUT.

10	5	2	2	3443	840 COMUNALE	UTILIZZO AVANZO VINCOLATO DA CANCELLAZIONI PER RIACCERTAMENTO - UTILIZZO AVANZO VINCOLATO DA CANCELLAZIONI PER RIACCERTAMENTO STRAORDINARIO -	ILLUMINAZIONE PUBBLICA (CC.0840)	LL.PP. manutenzioni (LLPP2)	false	16.000,00	0,00	0,00
10	5	2	2	12085	840 ILLUMINAZIONE PUBBLICA	UTILIZZO AVANZO VINCOLATO DA CANCELLAZIONI PER RIACCERTAMENTO STRAORDINARIO -	ILLUMINAZIONE PUBBLICA (CC.0840)	LL.PP. manutenzioni (LLPP2)	false	111.489,97	0,00	0,00
10	5	2	2	13200	840 ILLUMINAZIONE PUBBLICA	ILLUMINAZIONE PUBBLICA (CC.0840)	ILLUMINAZIONE PUBBLICA (CC.0840)	LL.PP. manutenzioni (LLPP2)	false	303.609,00	0,00	0,00
9	4	1	7	1080	900 CASSA DD.PP.S.P.A. - GESTIONE SEPARATA - FOGNATURE-FUORI DAL CICLO INTERESSI PASSIVI SU MUTUI IN AMM.TO - ALTRI ISTITUTI SETTORE PUBBLICO - SERV. FINANZIARIO - FOGNATURE-FUORI DAL CICLO DEL SERVIZIO IDRICO INTEGRATO	FOGNATURE-FUORI DAL CICLO DEL SERVIZIO IDRICO INTE (CC.0980)	FOGNATURE-FUORI DAL CICLO DEL SERVIZIO IDRICO INTE (CC.0980)	ATTIVITA' FINANZIARIE (FIN)	false	109.743,98	107.391,85	104.923,48
9	4	1	7	1084	900 SERVIZIO IDRICO INTEGRATO QUOTA INTERESSI SU B.O.C. EMESSI A TASSO FISSO - FOGNATURE-FUORI DAL CICLO DEL SERVIZIO IDRICO	FOGNATURE-FUORI DAL CICLO DEL SERVIZIO IDRICO INTE (CC.0980)	FOGNATURE-FUORI DAL CICLO DEL SERVIZIO IDRICO INTE (CC.0980)	ATTIVITA' FINANZIARIE (FIN)	false	1.710,54	1.562,97	1.404,88
9	4	1	7	1079	900 QUOTA INTERESSI SU BOC EMESSI A TASSO VARIABILE - FOGNATURE FUORI DAL CICLO DEL S.I.I.	FOGNATURE-FUORI DAL CICLO DEL SERVIZIO IDRICO INTE (CC.0980)	FOGNATURE-FUORI DAL CICLO DEL SERVIZIO IDRICO INTE (CC.0980)	ATTIVITA' FINANZIARIE (FIN)	false	23.501,98	26.000,00	20.000,00
9	4	1	7	1082	900 FOGNATURE FUORI DAL CICLO DEL S.I.I.	FOGNATURE-FUORI DAL CICLO DEL SERVIZIO IDRICO INTE (CC.0980)	FOGNATURE-FUORI DAL CICLO DEL SERVIZIO IDRICO INTE (CC.0980)	ATTIVITA' FINANZIARIE (FIN)	false	1.000,00	1.000,00	1.467,50
1	5	1	1	11	240 RETRIBUZIONI AL PERSONALE INTERVENTI PATRIMONIO IMMOB.RE	INTERVENTI PATRIMONIO IMMOB.RE (CC.0240)	INTERVENTI PATRIMONIO IMMOB.RE (CC.0240)	ORGANIZZAZIONE - GESTIONE E SVILUPPO RISORSE UMANE (PERS)	false	992.498,29	1.195.948,80	1.316.566,96
1	5	1	1	31	240 CONTRIBUTI OBBLIGATORI SU RETRIBUZIONI - INTERVENTI PATRIMONIO IMMOB.RE	INTERVENTI PATRIMONIO IMMOB.RE (CC.0240)	INTERVENTI PATRIMONIO IMMOB.RE (CC.0240)	ORGANIZZAZIONE - GESTIONE E SVILUPPO RISORSE UMANE (PERS)	false	267.698,14	326.728,94	360.902,88
1	6	1	1	207	240 ASSEgni FAMILIARI PER IL PERSONALE - INTERVENTI PATRIMONIO IMMOBILIARE	INTERVENTI PATRIMONIO IMMOB.RE (CC.0240)	INTERVENTI PATRIMONIO IMMOB.RE (CC.0240)	ORGANIZZAZIONE - GESTIONE E SVILUPPO RISORSE UMANE (PERS)	false	5.204,40	4.664,40	4.004,40

LAVORI PUBBLICI MANUT.

1	5	1	3	246	240 LAVORO - ACQUISTO BENI	INTERVENTI PATRIMONIO IMMOB.RE (CC.0240)	LL.PP. manutenzioni (LLPP2)	false	15.000,00	15.000,00	15.000,00
1	5	1	3	448	240 TERRITORIO	INTERVENTI PATRIMONIO IMMOB.RE (CC.0240)	LL.PP. manutenzioni (LLPP2)	false	382.121,48	187.395,84	187.395,84
1	5	1	3	465	240 SECONDARIA	INTERVENTI PATRIMONIO IMMOB.RE (CC.0240)	ATTIVITA' FINANZIARIE (FIN)	false	6.220,42	3.110,21	3.110,21
1	5	1	3	590	240 IMMOB.RE	INTERVENTI PATRIMONIO IMMOB.RE (CC.0240)	ATTIVITA' FINANZIARIE (FIN)	false	434,44	217,22	217,22
1	5	1	3	639	(cv) UTILIZZO RIMBORSI PER COMUNI NE VIGILANZA SU LOCALI PUBBLICO SPETTACOLO - cv pe 584 - INTERVENTI PATRIMONIO IMMOB.RE	INTERVENTI PATRIMONIO IMMOB.RE (CC.0240)	LL.PP. manutenzioni (LLPP2)	false	10.000,00	10.000,00	10.000,00
1	5	1	3	745	240 IMMOB.RE	INTERVENTI PATRIMONIO IMMOB.RE (CC.0240)	LL.PP. manutenzioni (LLPP2)	false	155.293,74	35.896,87	35.896,87
1	5	1	3	811	240 PATRIMONIO IMMOB.RE	INTERVENTI PATRIMONIO IMMOB.RE (CC.0240)	LL.PP. manutenzioni (LLPP2)	false	40.000,00	20.000,00	20.000,00
1	5	1	7	1050	240 IMMOB.RE	INTERVENTI PATRIMONIO IMMOB.RE (CC.0240)	ATTIVITA' FINANZIARIE (FIN)	false	256.173,52	123.179,55	118.090,55
1	5	1	7	1064	240 PATRIMONIO IMMOB.RE	INTERVENTI PATRIMONIO IMMOB.RE (CC.0240)	ATTIVITA' FINANZIARIE (FIN)	false	4.417,80	2.089,59	1.964,27
1	5	1	7	1079	240 IMMOB.RE	INTERVENTI PATRIMONIO IMMOB.RE (CC.0240)	ATTIVITA' FINANZIARIE (FIN)	false	7.113,73	3.278,80	2.814,90
1	5	1	7	1082	240 IMMOBILARE	INTERVENTI PATRIMONIO IMMOB.RE (CC.0240)	ATTIVITA' FINANZIARIE (FIN)	false	16.500,00	5.500,00	14.135,56
1	5	1	2	1194	240 IMMOB.RE	INTERVENTI PATRIMONIO IMMOB.RE (CC.0240)	ORGANIZZAZIONE - GESTIONE E SVILUPPO RISORSE UMANE (PERS)	false	72.281,03	93.117,14	103.575,12
1	5	2	2	3020	240 IMMOB.RE	INTERVENTI PATRIMONIO IMMOB.RE (CC.0240)	LL.PP. manutenzioni (LLPP2)	false	49.880,00	0,00	0,00

LAVORI PUBBLICI MANUT.

1	5	2	2	3200	240	IMPIEGO MUTUI CARICO ENTE PER INVESTIMENTI SPECIFICI DEL C.C. - INTERVENTI PATRIMONIO IMMOB. RE	INTERVENTI PATRIMONIO IMMOB. RE (CC.0240)	LL. PP. manutenzioni (LLPP2)	false	0,00	500.000,00	0,00
1	5	2	2	13200	240	UTILIZZO AVANZO VINCOLATO DA CANCELLAZIONI PER RIACCERTAMENTO STRAORDINARIO - INTERVENTI PATRIMONIO IMMOB. RE	INTERVENTI PATRIMONIO IMMOB. RE (CC.0240)	LL. PP. manutenzioni (LLPP2)	false	64.500,00	0,00	0,00
1	5	2	2	13200	240	UTILIZZO AVANZO VINCOLATO DA CANCELLAZIONI PER RIACCERTAMENTO STRAORDINARIO - INTERVENTI PATRIMONIO IMMOB. RE	INTERVENTI PATRIMONIO IMMOB. RE (CC.0240)	LL. PP. manutenzioni (LLPP2)	true	211.090,81	0,00	0,00
10	5	1	1	11	790	RETRIBUZIONI AL PERSONALE MANUTENZIONE STRADALE CONTRIBUTI OBBLIGATORI SU RETRIBUZIONI -	MANUTENZIONE STRADALE (CC.0780)	ORGANIZZAZIONE - GESTIONE E SVILUPPO RISORSE UMANE (PERS)	false	218.027,38	166.989,00	182.857,56
10	5	1	1	31	790	MANUTENZIONE STRADALE ASSEgni FAMILIARI PER IL PERSONALE - MANUTENZIONE STRADALE	MANUTENZIONE STRADALE (CC.0780)	ORGANIZZAZIONE - GESTIONE E SVILUPPO RISORSE UMANE (PERS)	false	51.257,43	45.462,40	50.251,56
10	5	1	1	207	780	MATERIALI PER MANUTENZIONE STRADALE	MANUTENZIONE STRADALE (CC.0780)	LL. PP. manutenzioni (LLPP2)	false	1.760,40	1.760,40	1.760,40
10	5	1	3	240	790	MANUTENZIONE STRADALE (CV) UTILIZZO CR. RETI INFRASTRUTTURE SICURE. GRANDI DERIVAZIONE ACQUE PUBBLICHE AD USO	MANUTENZIONE STRADALE (CC.0780)	LL. PP. manutenzioni (LLPP2)	false	10.000,00	10.000,00	0,00
1	6	1	3	437	780	(CV) UTILIZZO CR. RETI INFRASTRUTTURE SICURE. GRANDI DERIVAZIONE ACQUE PUBBLICHE AD USO IDROELETTRICO	MANUTENZIONE STRADALE (CC.0780)	LL. PP. manutenzioni (LLPP2)	true	392.496,00	0,00	0,00
1	6	1	3	437	780	UTENZE TELEFONIA MOBILE - IDROELETTRICO	MANUTENZIONE STRADALE (CC.0780)	LL. PP. manutenzioni (LLPP2)	false	392.496,00	392.496,00	392.496,00
10	5	1	3	465	780	MANUTENZIONE STRADALE ENERGIA ELETTRICA - ASIMENE/SOLE/UMBRIA	MANUTENZIONE STRADALE (CC.0780)	ATTIVITA' FINANZIARIE (FIN)	false	1.010,98	1.010,98	1.010,98
10	5	1	3	570	780	MANUTENZIONE STRADALE ENERGY/ALPIQ -	MANUTENZIONE STRADALE (CC.0780)	ATTIVITA' FINANZIARIE (FIN)	false	7.000,00	7.000,00	7.000,00
10	5	1	3	590	780	UTENZE TELEFONICHE E FAX - MANUTENZIONE STRADALE	MANUTENZIONE STRADALE (CC.0780)	ATTIVITA' FINANZIARIE (FIN)	false	260,08	260,08	260,08

LAVORI PUBBLICI MANUT.

10	5	1	3	647	780	MANUTENZIONE STRADALE MANUTENZIONI ORDINARIE E RIPARAZIONI, DECORO URBANO - MANUTENZIONE STRADALE	MANUTENZIONE STRADALE (CC.0780)	LL.PP. manutenzioni (LLPP2)	false	300.000,00	390.000,00	390.000,00
10	5	1	3	676	780	INTERVENTI STRUTTURALI PER IL MIGLIORAMENTO DELLA CIRCOLAZIONE STRADALE (ART.208 DL 285/92) - MANUTENZIONE STRADALE	MANUTENZIONE STRADALE (CC.0780)	INFRASTRUTTURE E OPERE PUBBLICHE (LLPP)	false	15.000,00	21.556,17	21.556,17
10	5	1	3	736	780	UTILIZZO AVANZO VINCOLATO PER PRESTAZIONI DI SERVIZI - INT. 03 - MANUTENZIONE STRADALE	MANUTENZIONE STRADALE (CC.0780)	LL.PP. manutenzioni (LLPP2)	false	50.000,00	50.000,00	50.000,00
10	5	1	3	742	780	UTILIZZO AVANZO VINCOLATO PER PRESTAZIONI DI SERVIZI - INT. 03 - MANUTENZIONE STRADALE	MANUTENZIONE STRADALE (CC.0780)	LL.PP. manutenzioni (LLPP2)	true	4.145,36	0,00	0,00
10	5	1	3	742	780	INTERVENTI DI RIPRISTINO DI STRUTTURE STRADALI, ARREDO URBANO ED OPERE PERTINENZIALI DANNEGGIATE DA TERZI - MANUTENZIONE STRADALE	MANUTENZIONE STRADALE (CC.0780)	LL.PP. manutenzioni (LLPP2)	false	92.000,00	0,00	0,00
10	5	1	3	878	780	(GV) TRASFERIMENTI DI CUI AL D.LGT. 1446/18 CV 16-2 - MANUTENZIONE STRADALE	MANUTENZIONE STRADALE (CC.0780)	LL.PP. manutenzioni (LLPP2)	false	60.000,00	30.000,00	30.000,00
10	5	1	4	1014	780	CASSA DD.PP.S.P.A. - GESTIONE SEPARATA - QUOTA INTERESSI SU B.O.C. EMESSI A TASSO FISSO - MANUTENZIONE STRADALE	MANUTENZIONE STRADALE (CC.0780)	LL.PP. manutenzioni (LLPP2)	false	10.000,00	10.000,00	10.000,00
10	5	1	7	1060	780	QUOTA INTERESSI SU B.O.C. EMESSI A TASSO FISSO - MANUTENZIONE STRADALE	MANUTENZIONE STRADALE (CC.0780)	ATTIVITA' FINANZIARIE (FIN)	false	362.234,50	344.533,61	323.151,79
10	5	1	7	1079	780	QUOTA INTERESSI SU BOC EMESSI A TASSO VARIABILE - MANUTENZIONE STRADALE	MANUTENZIONE STRADALE (CC.0780)	ATTIVITA' FINANZIARIE (FIN)	false	233.557,53	241.433,70	223.910,37
10	5	1	7	1082	780	I.R.A.P. - MANUTENZIONE STRADALE	MANUTENZIONE STRADALE (CC.0780)	ATTIVITA' FINANZIARIE (FIN)	false	9.500,00	31.627,08	79.558,05
10	5	1	2	1194	780	UTILIZZO L.10/77 PER ACQUISIZIONE BENI IMMLI - MANUTENZIONE STRADALE	MANUTENZIONE STRADALE (CC.0780)	ORGANIZZAZIONE - GESTIONE E SVILUPPO RISORSE UMANE (PERS)	false	15.927,27	13.996,16	15.326,40
10	5	2	2	3020	780	UTILIZZO MUTUI PER STRADORDINARIE BENI IMMLI - FABB.TI - MANUTENZIONE STRADALE	MANUTENZIONE STRADALE (CC.0780)	LL.PP. manutenzioni (LLPP2)	false	20.000,00	0,00	0,00
10	5	2	2	3050	780	MANUTENZIONE STRADALE	MANUTENZIONE STRADALE (CC.0780)	LL.PP. manutenzioni (LLPP2)	true	88.782,48	0,00	0,00

LAVORI PUBBLICI MANUT.

10	5	2	2	3200	IMPIEGO MUTUI CARICO ENTE PER INVESTIMENTI SPECIFICI DEL C.C. - MANUTENZIONE 780 STRADALE	MANUTENZIONE STRADALE (CC.0780)	LL.PP. manutenzioni (LLPP2)	false	1.000.000,00	1.500.000,00	1.000.000,00
10	5	2	2	3320	UTILIZZO CONTRIBUTI REGIONALI IN C/CAPITALE PER INVESTIMENTI SPECIFICI DEL SETTORE - 780 MANUTENZIONE STRADALE	MANUTENZIONE STRADALE (CC.0780)	LL.PP. manutenzioni (LLPP2)	true	0,00	500.000,00	0,00
10	5	2	5	3320	UTILIZZO CONTRIBUTI REGIONALI IN C/CAPITALE PER INVESTIMENTI SPECIFICI DEL SETTORE - 2078 MANUTENZIONE STRADALE	MANUTENZIONE STRADALE (CC.0780)	LL.PP. manutenzioni (LLPP2)	false	500.000,00	0,00	0,00
10	5	2	2	3320	UTILIZZO CONTRIBUTI REGIONALI IN C/CAPITALE PER INVESTIMENTI SPECIFICI DEL SETTORE - 780 MANUTENZIONE STRADALE	MANUTENZIONE STRADALE (CC.0780)	LL.PP. manutenzioni (LLPP2)	false	1.150.000,00	2.500.000,00	0,00
10	5	2	2	5080	UTILIZZO AVANZO VINCOLATO DA CANCELLAZIONI PER RACCERTAMENTO STRADORDINARIO - 780 MANUTENZIONE STRADALE	MANUTENZIONE STRADALE (CC.0780)	LL.PP. manutenzioni (LLPP2)	false	200.000,00	0,00	0,00
10	5	2	2	13031	UTILIZZO AVANZO VINCOLATO DA CANCELLAZIONI PER RACCERTAMENTO STRADORDINARIO - 780 MANUTENZIONE STRADALE	MANUTENZIONE STRADALE (CC.0780)	LL.PP. manutenzioni (LLPP2)	false	21.875,79	0,00	0,00
10	5	2	2	13200	UTILIZZO AVANZO VINCOLATO DA CANCELLAZIONI PER RACCERTAMENTO STRADORDINARIO - 780 MANUTENZIONE STRADALE	MANUTENZIONE STRADALE (CC.0780)	LL.PP. manutenzioni (LLPP2)	false	350.000,00	0,00	0,00
10	5	2	2	13200	UTILIZZO AVANZO VINCOLATO DA CANCELLAZIONI PER RACCERTAMENTO STRADORDINARIO - 780 MANUTENZIONE STRADALE	MANUTENZIONE STRADALE (CC.0780)	LL.PP. manutenzioni (LLPP2)	true	500.000,00	0,00	0,00
10	5	2	2	13320	UTILIZZO AVANZO VINCOLATO 780 MANUTENZIONE STRADALE	MANUTENZIONE STRADALE (CC.0780)	LL.PP. manutenzioni (LLPP2)	false	148.853,02	0,00	0,00
12	9	1	3	519	PROGETTO SPECIALE CIMITERI - UTILIZZO FONDI 1201	SERV. NECROSCOPICO E CIMITERIALE - GESTIONE (CC.1201)	CIMITERI GESTIONE (CIM GEST)	false	50.000,00	0,00	0,00
12	9	1	3	570	ENERGIA ELETTRICA - ASAMENEL/SOLE/UMBRIA ENERGY/ALPIQ. - SERVIZIO NECROSCOPICO E CIMITERIALE - GESTIONE 1201	SERV. NECROSCOPICO E CIMITERIALE - GESTIONE (CC.1201)	ATTIVITA' FINANZIARIE (FIN)	false	11.002,91	11.002,91	11.002,91

LAVORI PUBBLICI MANUT.

12	9	1	3	700	1201	PRESTAZIONI VARIE - SERVIZIO NECROSCOPICO E CIMITERIALE - GESTIONE INTERVENTI DI RIPRISTINO DI STRUTTURE STRADALI, ARREDO URBANO ED OPERE PERTINENZIALI DANNEGGIATE DA TERZI - SERV. NECROSCOPICO E CIMITERIALE - GESTIONE	SERV. NECROSCOPICO E CIMITERIALE - GESTIONE (CC.1201)	CIMITERI GESTIONE (CIM GEST)	false	480.000,00	489.463,94	489.463,94
12	9	1	3	878	1201	RETRIBUZIONI AL PERSONALE SERVIZIO NECROSCOPICO E CIMITERIALE	SERV. NECROSCOPICO E CIMITERIALE - GESTIONE (CC.1201)	CIMITERI INFRASTRUTTURE (CIM)	false	10.000,00	10.000,00	10.000,00
12	9	1	1	11	1200	CONTRIBUTI OBBLIGATORI SU RETRIBUZIONI - SERVIZIO NECROSCOPICO E CIMITERIALE	SERV. NECROSCOPICO E CIMITERIALE - INFRASTRUTTURE (CC.1200)	ORGANIZZAZIONE - GESTIONE E SVILUPPO RISORSE UMANE (PERS)	false	134.491,75	231.885,16	211.615,13
12	9	1	1	31	1200	ASSEGNI FAMILIARI PER IL PERSONALE - SERVIZIO NECROSCOPICO E CIMITERIALE	SERV. NECROSCOPICO E CIMITERIALE - INFRASTRUTTURE (CC.1200)	ORGANIZZAZIONE - GESTIONE E SVILUPPO RISORSE UMANE (PERS)	false	35.614,72	63.280,16	57.613,84
12	9	1	1	207	1200	UTENZE TELEFONIA MOBILE - SERVIZIO NECROSCOPICO E CIMITERIALE	SERV. NECROSCOPICO E CIMITERIALE - INFRASTRUTTURE (CC.1200)	ORGANIZZAZIONE - GESTIONE E SVILUPPO RISORSE UMANE (PERS)	false	3.092,40	3.092,40	3.092,40
12	9	1	3	465	1200	ENERGIA ELETTRICA - ASM/ENEL/SOLE/UMBRIA ENERGIAPLQ - SERVIZIO NECROSCOPICO E CIMITERIALE	SERV. NECROSCOPICO E CIMITERIALE - INFRASTRUTTURE (CC.1200)	ATTIVITA' FINANZIARIE (FIN)	false	285,03	285,03	285,03
12	9	1	3	570	1200	UTENZE ACQUA POTABILE - SERVIZIO NECROSCOPICO E CIMITERIALE	SERV. NECROSCOPICO E CIMITERIALE - INFRASTRUTTURE (CC.1200)	ATTIVITA' FINANZIARIE (FIN)	false	20.752,02	20.752,02	20.752,02
12	9	1	3	580	1200	UTENZE TELEFONICHE E FAX - SERVIZIO NECROSCOPICO E CIMITERIALE	SERV. NECROSCOPICO E CIMITERIALE - INFRASTRUTTURE (CC.1200)	ATTIVITA' FINANZIARIE (FIN)	false	30.000,00	32.747,00	32.747,00
12	9	1	3	590	1200	UTENZE / RISCALDAMENTO - GESTIONE APPALTO - SERV. MANUTENZIONI - SERVIZIO NECROSCOPICO E CIMITERIALE	SERV. NECROSCOPICO E CIMITERIALE - INFRASTRUTTURE (CC.1200)	ATTIVITA' FINANZIARIE (FIN)	false	2.981,99	2.981,99	2.981,99
12	9	1	3	600	1200	INTERVENTI MANUTENTIVI SU BENI MOBILI ED IMMILI DEL PATRIMONIO COMUNALE (EX F. DI L. 10) - SERVIZIO NECROSCOPICO E CIMITERIALE	SERV. NECROSCOPICO E CIMITERIALE - INFRASTRUTTURE (CC.1200)	LL. PP. manutenzioni (LLPP2)	false	8.000,00	8.000,00	8.000,00
12	9	1	3	811	1200	RIMBORSI CANONI CONCESSORI PER RINUNCIA A LOCULI	SERV. NECROSCOPICO E CIMITERIALE - INFRASTRUTTURE (CC.1200)	CIMITERI INFRASTRUTTURE (CIM)	false	7.629,68	5.092,08	5.092,08
12	9	1	4	929	1200		SERV. NECROSCOPICO E CIMITERIALE - INFRASTRUTTURE (CC.1200)	INFRASTRUTTURE E OPERE PUBBLICHE (LLPP)	false	23.000,00	20.000,00	20.000,00

12	9	1	7	1060	1200	INTERESSI PASS. MUTUI - CASSA DD.PP.S.P.A. - GESTIONE SEPARATA - SERVIZIO NECROSCOPICO E CIMITERIALE	SERV. NECROSCOPICO E CIMITERIALE - INFRASTRUTTURE (CC.1200)	ATTIVITA' FINANZIARIE (FIN)	false	106.984,67	103.036,54	98.928,38
12	9	1	7	1079	1200	QUOTA INTERESSI SU B.O.C. EMESSI A TASSO FISSO - SERVIZIO NECROSCOPICO E CIMITERIALE	SERV. NECROSCOPICO E CIMITERIALE - INFRASTRUTTURE (CC.1200)	ATTIVITA' FINANZIARIE (FIN)	false	42.389,96	39.356,01	32.475,61
12	9	1	2	1194	1200	I.R.A.P. - SERVIZIO NECROSCOPICO E CIMITERIALE	SERV. NECROSCOPICO E CIMITERIALE - INFRASTRUTTURE (CC.1200)	ORGANIZZAZIONE - GESTIONE E SVILUPPO RISORSE UMANE (PERS)	false	7.807,53	16.008,12	14.325,72
12	9	2	2	3005	1200	ACQUISIZIONE DI BENI IMMLI. - FABBRICATI - CIMITERI - SERVIZIO NECROSCOPICO E CIMITERIALE	SERV. NECROSCOPICO E CIMITERIALE - INFRASTRUTTURE (CC.1200)	CIMITERI INFRASTRUTTURE (CIM)	true	116.148,29	0,00	0,00
12	9	2	2	3005	1200	ACQUISIZIONE DI BENI IMMLI. - FABBRICATI - CIMITERI - SERVIZIO NECROSCOPICO E CIMITERIALE	SERV. NECROSCOPICO E CIMITERIALE - INFRASTRUTTURE (CC.1200)	CIMITERI INFRASTRUTTURE (CIM)	false	740.000,00	1.030.000,00	1.400.000,00
12	9	2	2	13005	1200	UTILIZZO AVANZO VINCOLATO DA CANCELLAZIONI PER RIACCERTAMENTO STRAORDINARIO	SERV. NECROSCOPICO E CIMITERIALE - INFRASTRUTTURE (CC.1200)	CIMITERI INFRASTRUTTURE (CIM)	true	5.200,93	0,00	0,00
12	9	2	2	13011	1200	UTILIZZO AVANZO VINCOLATO DA CANCELLAZIONI PER RIACCERTAMENTO STRAORDINARIO	SERV. NECROSCOPICO E CIMITERIALE - INFRASTRUTTURE (CC.1200)	CIMITERI INFRASTRUTTURE (CIM)	true	644,02	0,00	0,00
12	9	2	2	13200	1200	UTILIZZO AVANZO VINCOLATO - CIMITERI	SERV. NECROSCOPICO E CIMITERIALE - INFRASTRUTTURE (CC.1200)	CIMITERI INFRASTRUTTURE (CIM)	true	400.000,00	0,00	0,00
1	6	1	1	6	220	(CV) UTILIZZO SOMME DESTINATE ALLA COSTITUZIONE DEL FONDO PER LA PROGETTUALITA' INTERNA - C.V. 1182/1605 P.E. - UFFICIO SUPPORTO PROGETTI (CC.0220)	UFFICIO SUPPORTO PROGETTI (CC.0220)	ORGANIZZAZIONE - GESTIONE E SVILUPPO RISORSE UMANE (PERS)	false	210.000,00	210.000,00	210.000,00
1	6	1	4	432	220	(CV) UTILIZZO C.R. PROMOZIONE DEL TERRITORIO LOCALE. GRANDI DERIVAZIONE ACQUE PUBBLICHE AD USO IDROELETTRICO	UFFICIO SUPPORTO PROGETTI (CC.0220)	INFRASTRUTTURE E OPERE PUBBLICHE (L.PP)	true	64.177,00	0,00	0,00

LAVORI PUBBLICI MANUT.

LAVORI PUBBLICI MANUT.

1	6	1	4	432		(CV) UTILIZZO C.R. PROMOZIONE DEL TERRITORIO LOCALE. GRANDI DERIVAZIONE ACQUE PUBBLICHE AD USO IDROELETTRICO.	UFFICIO SUPPORTO PROGETTI (CC.0220)	INFRASTRUTTURE E OPERE PUBBLICHE (LLPP)	false	98.000,00	98.000,00	98.000,00
1	6	1	4	433	220	(CV) UTILIZZO C.R. IMMAGINE E VIVIBILITA' TERRITORIO. GRANDI DERIVAZIONE ACQUE PUBBLICHE AD USO IDROELETTRICO.	UFFICIO SUPPORTO PROGETTI (CC.0220)	INFRASTRUTTURE E OPERE PUBBLICHE (LLPP)	false	110.000,00	110.000,00	110.000,00
1	6	1	3	438	220	(CV) UTILIZZO C.R. IMMAGINE E VIVIBILITA' TERRITORIO. GRANDI DERIVAZIONE ACQUE PUBBLICHE AD USO IDROELETTRICO.	UFFICIO SUPPORTO PROGETTI (CC.0220)	INFRASTRUTTURE E OPERE PUBBLICHE (LLPP)	false	160.000,00	160.000,00	160.000,00
1	6	1	3	438	220	(CV) UTILIZZO C.R. IMMAGINE E VIVIBILITA' TERRITORIO. GRANDI DERIVAZIONE ACQUE PUBBLICHE AD USO IDROELETTRICO.	UFFICIO SUPPORTO PROGETTI (CC.0220)	INFRASTRUTTURE E OPERE PUBBLICHE (LLPP)	true	715.576,00	0,00	0,00
1	6	1	3	448	220	MANUTENZIONI SUL TERRITORIO	UFFICIO SUPPORTO PROGETTI (CC.0220)	LL. Pp. manutenzioni (LLPP2)	false	415.000,00	415.000,00	415.000,00
1	6	1	3	465	220	UTENZE TELEFONIA MOBILE - UFFICIO SUPPORTO PROGETTI (CV) UTILIZZO SPONSORIZZAZIONI DA PRIVATI - UFFICIO SUPPORTO PROGETTI	UFFICIO SUPPORTO PROGETTI (CC.0220)	ATTIVITA' FINANZIARIE (FIN)	false	314,79	314,79	314,79
1	6	1	3	526	220	PULIZIA LOCALI - CANONE DI APPALTO - SERV. ECONOMATO - UFFICIO SUPPORTO PROGETTI	UFFICIO SUPPORTO PROGETTI (CC.0220)	INFRASTRUTTURE E OPERE PUBBLICHE (LLPP)	false	300.000,00	300.000,00	300.000,00
1	6	1	3	590	220	ENERGIA ELETTRICA - ASMENE/SOLE/UMBRIA ENERGIA/ALPIO - UFFICIO SUPPORTO PROGETTI	UFFICIO SUPPORTO PROGETTI (CC.0220)	ATTIVITA' FINANZIARIE (FIN)	false	7.290,00	7.290,00	7.290,00
1	6	1	3	570	220	GESTIONE CASCATA - PRESTAZIONI DI SERVIZI - GESTIONE CASCATA - PRESTAZIONE DI SERVIZI.	UFFICIO SUPPORTO PROGETTI (CC.0220)	ATTIVITA' FINANZIARIE (FIN)	false	30.916,54	30.916,54	30.916,54
1	6	1	3	572	220	UTENZE ACQUA POTABILE - SII UFFICIO SUPPORTO PROGETTI	UFFICIO SUPPORTO PROGETTI (CC.0220)	INFRASTRUTTURE E OPERE PUBBLICHE (LLPP)	false	602.160,31	602.160,31	602.160,31
1	6	1	3	580	220	UTENZE TELEFONICHE E FAX - UFFICIO SUPPORTO PROGETTI	UFFICIO SUPPORTO PROGETTI (CC.0220)	ATTIVITA' FINANZIARIE (FIN)	false	2.591,26	2.591,26	2.591,26
1	6	1	3	590	220	UTENZE TELEFONICHE E FAX - UFFICIO SUPPORTO PROGETTI	UFFICIO SUPPORTO PROGETTI (CC.0220)	ATTIVITA' FINANZIARIE (FIN)	false	400,00	400,00	400,00

LAVORI PUBBLICI MANUT.

1	6	1	4	936	220 TRASFERIMENTI A PROVINCIA - GESTIONE CASCATA -	UFFICIO SUPPORTO PROGETTI (CC.0220)	LL. PP. manutenzioni (LLPP)	false	317.000,00	144.998,28	144.998,28
1	6	1	4	938	220 TRASFERIMENTI PROVINCIA - GESTIONE CASCATA -	UFFICIO SUPPORTO PROGETTI (CC.0220)	INFRASTRUTTURE E OPERE PUBBLICHE (LLPP)	false	100.000,00	100.000,00	116.000,00
1	6	1	7	1080	INTERESSI PASS. MUTUI - CASSA DD.PP.S.P.A. - GESTIONE SEPARATA -	UFFICIO SUPPORTO PROGETTI (CC.0220)	ATTIVITA' FINANZIARIE (FIN)	false	137.575,53	131.546,99	128.433,14
1	6	1	7	1064	INTERESSI PASSIVI SU MUTUI IN AMM.TO - ALTRI ISTITUTI FINANZIARIO - UFFICIO SUPPORTO PROGETTI	UFFICIO SUPPORTO PROGETTI (CC.0220)	ATTIVITA' FINANZIARIE (FIN)	false	5.522,29	5.224,00	4.910,69
1	6	1	7	1079	QUOTA INTERESSI SU B.O.C. EMESSI A TASSO FISSO - UFFICIO SUPPORTO PROGETTI	UFFICIO SUPPORTO PROGETTI (CC.0220)	ATTIVITA' FINANZIARIE (FIN)	false	33.653,65	31.732,96	27.210,11
1	6	1	7	1082	QUOTA INTERESSI SU BOC EMESSI A TASSO VARIABLE - UFFICIO SUPPORTO PROGETTI	UFFICIO SUPPORTO PROGETTI (CC.0220)	ATTIVITA' FINANZIARIE (FIN)	false	3.300,00	3.303,01	10.475,46
1	6	2	2	2220	SPONSORIZZAZIONE - UTILIZZO FONDI - UFFICIO SUPPORTO PROGETTI	UFFICIO SUPPORTO PROGETTI (CC.0220)	INFRASTRUTTURE E OPERE PUBBLICHE (LLPP)	true	46.370,10	0,00	0,00
1	6	2	2	2220	SPONSORIZZAZIONE - UTILIZZO FONDI - UFFICIO SUPPORTO PROGETTI	UFFICIO SUPPORTO PROGETTI (CC.0220)	INFRASTRUTTURE E OPERE PUBBLICHE (LLPP)	false	500.000,00	0,00	0,00
1	6	2	2	3020	UTILIZZO L.10/77 PER ACQUISIZIONE BENI IMMLI - UFFICIO SUPPORTO PROGETTI	UFFICIO SUPPORTO PROGETTI (CC.0220)	INFRASTRUTTURE E OPERE PUBBLICHE (LLPP)	false	0,00	250.000,00	0,00
1	6	2	2	3200	IMPIEGO MUTUI CARICO ENTE PER INVESTIMENTI SPECIFICI DEL C.C. - UFFICIO PROGETTI	UFFICIO SUPPORTO PROGETTI (CC.0220)	INFRASTRUTTURE E OPERE PUBBLICHE (LLPP)	true	460.008,88	0,00	0,00
1	6	2	2	3305	UTILIZZO CONTRIBUTI ENTI PUBBLICI CENTRALI - F.I.C.	UFFICIO SUPPORTO PROGETTI (CC.0220)	INFRASTRUTTURE E OPERE PUBBLICHE (LLPP)	false	185.000,00	0,00	0,00
1	6	2	3	3306	CONTRIBUTO CARIT PER VARI PROGETTI (PARCO PER BAMBINI CAOS, PLAYGROUND, VALLE INCANTATA, SIC PRIORITARIO, CASTELLO BATTIFERRO - UFFICIO SUPPORTO PROGETTI	UFFICIO SUPPORTO PROGETTI (CC.0220)	INFRASTRUTTURE E OPERE PUBBLICHE (LLPP)	true	23.023,90	0,00	0,00

LAVORI PUBBLICI MANUT.

1	6	2	2	3316	UTILIZZO CONTRIBUTI IN C/CAPITALE DA PRIVATI PER INVESTIMENTI SPECIFICI DEL SETTORE - UFFICIO	UFFICIO SUPPORTO PROGETTI (CC.0220)	INFRASTRUTTURE E OPERE PUBBLICHE (LPP)	false	200.000,00	0,00	0,00
1	6	2	2	3316	UTILIZZO CONTRIBUTI IN C/CAPITALE DA PRIVATI PER INVESTIMENTI SPECIFICI DEL SETTORE - UFFICIO	UFFICIO SUPPORTO PROGETTI (CC.0220)	INFRASTRUTTURE E OPERE PUBBLICHE (LPP)	true	227.589,35	0,00	0,00
1	6	2	2	3320	UTILIZZO CONTRIBUTI REGIONALI IN C/CAPITALE PER INVESTIMENTI SPECIFICI DEL SETTORE - UFFICIO	UFFICIO SUPPORTO PROGETTI (CC.0220)	INFRASTRUTTURE E OPERE PUBBLICHE (LPP)	true	75.958,47	0,00	0,00
1	6	2	2	3424	UTILIZZO TRASF. TI DA PROVINCIA TERNI	UFFICIO SUPPORTO PROGETTI (CC.0220)	INFRASTRUTTURE E OPERE PUBBLICHE (LPP)	false	750.388,00	0,00	0,00
1	6	2	2	5023	UTILIZZO CONTRIBUTI FONDAZIONE CARIT - UFFICIO	UFFICIO SUPPORTO PROGETTI (CC.0220)	INFRASTRUTTURE E OPERE PUBBLICHE (LPP)	true	571.829,10	0,00	0,00
1	6	2	2	5393	VALORIZZAZIONE TURISTICA PERCORSI FLUMALI	UFFICIO SUPPORTO PROGETTI (CC.0220)	INFRASTRUTTURE E OPERE PUBBLICHE (LPP)	true	15.000,00	0,00	0,00
1	6	1	3	10549	UTILIZZO AVANZO VINCOLATO CORRENTE DA CANONI IDRICI	UFFICIO SUPPORTO PROGETTI (CC.0220)	INFRASTRUTTURE E OPERE PUBBLICHE (LPP)	true	14.422,42	14.422,42	14.422,42
1	6	2	2	13200	MUTUI - UFFICIO PROGETTI	UFFICIO SUPPORTO PROGETTI (CC.0220)	INFRASTRUTTURE E OPERE PUBBLICHE (LPP)	false	331.352,00	0,00	0,00
1	6	2	2	13200	UTILIZZO AVANZO VINCOLATO DA CANCELLAZIONI PER RACCERTAMENTO STRAORDINARIO - UFFICIO	UFFICIO SUPPORTO PROGETTI (CC.0220)	INFRASTRUTTURE E OPERE PUBBLICHE (LPP)	true	191.268,69	0,00	0,00
1	6	2	2	13320	UTILIZZO AVANZO VINCOLATO DA CANCELLAZIONI PER RACCERTAMENTO STRAORDINARIO - UFFICIO	UFFICIO SUPPORTO PROGETTI (CC.0220)	INFRASTRUTTURE E OPERE PUBBLICHE (LPP)	true	228,22	0,00	0,00
1	6	2	2	13335	UTILIZZO AVANZO VINCOLATO DA CANCELLAZIONI PER RACCERTAMENTO STRAORDINARIO - UFFICIO	UFFICIO SUPPORTO PROGETTI (CC.0220)	INFRASTRUTTURE E OPERE PUBBLICHE (LPP)	false	183.784,00	0,00	0,00
9	2	1	1	11	RETRIBUZIONI AL PERSONALE VERDE PUBBLICO	VERDE PUBBLICO (CC.1120)	ORGANIZZAZIONE - GESTIONE E SVILUPPO RISORSE UMANE (PERS)	false	135.850,78	136.063,23	136.063,23
9	2	1	1	31	RETRIBUZIONI OBBLIGATORI SU VERDE PUBBLICO	VERDE PUBBLICO (CC.1120)	ORGANIZZAZIONE - GESTIONE E SVILUPPO RISORSE UMANE (PERS)	false	37.086,83	37.209,12	37.209,12

LAVORI PUBBLICI MANUT.

9	2	1	3	550	1120	PULIZIA LOCALI - CANONE DI APPALTO - SERV. ECONOMATO VERDE PUBBLICO	VERDE PUBBLICO (CC.1120)	ATTIVITA' FINANZIARIE (FIN)	false	4.000,00	4.000,00	4.000,00
9	2	1	3	570	1120	ENERGIA ELETTRICA - ASM/ENEL/SOLE/UMBRIA ENERGY/ALPIQ - VERDE PUBBLICO	VERDE PUBBLICO (CC.1120)	ATTIVITA' FINANZIARIE (FIN)	false	21.492,24	21.492,24	21.492,24
9	2	1	3	580	1120	UTENZE ACQUA POTABILE - SII VERDE PUBBLICO	VERDE PUBBLICO (CC.1120)	ATTIVITA' FINANZIARIE (FIN)	false	50.765,00	56.402,24	56.402,24
9	2	1	3	590	1120	UTENZE TELEFONICHE E FAX - VERDE PUBBLICO	VERDE PUBBLICO (CC.1120)	ATTIVITA' FINANZIARIE (FIN)	false	1.310,60	1.310,60	1.310,60
9	2	1	3	747	1120	(ov) UTILIZZO SOMME DERIVANTI DA SANZIONI PER DANNO AMBIENTALE - D.LGS. 490/99 - DECRETO RONCHI - LR 28/01 - ORDINANZE SINDACALI PER I CANI - CV/PE 393 RIS 300 - VERDE PUBBLICO	VERDE PUBBLICO (CC.1120)	PROGETTAZ. E MANUT.NE VERDE PUBBLICO (VERDE)	false	30.000,00	30.000,00	30.000,00
9	2	1	3	811	1120	INTERVENTI MANUTENTIVI SU BENI MOBILI ED IMM.LI DEL PATRIMONIO COM.LE (EX F.DI L.10) - VERDE PUBBLICO	VERDE PUBBLICO (CC.1120)	LL. PP. manutenzioni (LL.PP2)	false	450.000,00	450.000,00	450.000,00
9	2	1	7	1060	1120	INTERESSI PASS. MUTUI - CASSA DD.PP.S.P.A. - GESTIONE SEPARATA - VERDE PUBBLICO	VERDE PUBBLICO (CC.1120)	ATTIVITA' FINANZIARIE (FIN)	false	82.908,36	77.485,00	76.012,65
9	2	1	7	1062	1120	CASSA DD.PP. - GESTIONE TESORO - VERDE PUBBLICO	VERDE PUBBLICO (CC.1120)	ATTIVITA' FINANZIARIE (FIN)	false	926,63	898,68	888,32
9	2	1	7	1064	1120	INTERESSI PASSIVI MUTUI IN AMM.TO - ALTRI ISTITUTI SETTORE PUBBLICO - SERV. FINANZIARIO - VERDE PUBBLICO	VERDE PUBBLICO (CC.1120)	ATTIVITA' FINANZIARIE (FIN)	false	10.588,92	9.675,35	8.696,71
9	2	1	7	1079	1120	QUOTA INTERESSI SU B.O.C. EMESSI A TASSO FISSO - VERDE PUBBLICO	VERDE PUBBLICO (CC.1120)	ATTIVITA' FINANZIARIE (FIN)	false	30.391,34	28.297,82	25.790,77
9	2	1	7	1082	1120	QUOTA INTERESSI SU BOC EMESSI A TASSO VARIABILE - VERDE PUBBLICO	VERDE PUBBLICO (CC.1120)	ATTIVITA' FINANZIARIE (FIN)	false	2.550,00	2.965,72	14.567,93
9	2	1	2	1194	1120	L.R.A.P. - VERDE PUBBLICO	VERDE PUBBLICO (CC.1120)	ORGANIZZAZIONE - GESTIONE E SVILUPPO RISORSE UMANE (PERS)	false	8.014,77	8.035,56	8.035,56
9	2	2	2	13200	1120	IMPIEGO MUTUI CARICO ENTE PER INVESTIMENTI SPECIFICI DEL C.C. - VERDE PUBBLICO	VERDE PUBBLICO (CC.1120)	PROGETTAZ. E MANUT.NE VERDE PUBBLICO (VERDE)	false	0,00	150.000,00	400.000,00
9	2	2	2	13200	1120	UTILIZZO AVANZO VINCOLATO VERDE PUBBLICO	VERDE PUBBLICO (CC.1120)	PROGETTAZ. E MANUT.NE VERDE PUBBLICO (VERDE)	false	100.000,00	0,00	0,00

LAVORI PUBBLICI MANUT.

9	2	2	2	2	13200	1120 - VERDE PUBBLICO PROGETTO *TERNI VERDE 2018-2023* - TUTELA, MESSA IN SICUREZZA DEL PATRIMONIO ARBOREO URBANO E MITIGAZIONE AMBIENTALE - VERDE	VERDE PUBBLICO (CC.1120)	PROGETTAZ. E MANUT.NE VERDE PUBBLICO (VERDE)	true	325.770,00	0,00	0,00
9	2	2	2	2	15743	1120 PROGETTO *TERNI VERDE 2018-2023* - TUTELA, MESSA IN SICUREZZA DEL PATRIMONIO ARBOREO URBANO E MITIGAZIONE AMBIENTALE - VERDE	VERDE PUBBLICO (CC.1120)	PROGETTAZ. E MANUT.NE VERDE PUBBLICO (VERDE)	true	4.222,10	0,00	0,00
9	2	2	2	2	15743	1120 PROGETTO *TERNI VERDE 2018-2023* - TUTELA, MESSA IN SICUREZZA DEL PATRIMONIO ARBOREO URBANO E MITIGAZIONE AMBIENTALE - VERDE	VERDE PUBBLICO (CC.1120)	PROGETTAZ. E MANUT.NE VERDE PUBBLICO (VERDE)	false	60.000,00	0,00	0,00

Comune di Terni - ACTRA01

GEN 0114509 del 01/08/2019 - Uscita

Impronta informatica: 649c0e8c186bfc85310a37b1515a868477ec29aae4fbf1eaa5d31c98703df0b

Sistema Protocollo - Riproduzione cartacea di documento digitale

I I - DIREZIONE AMBIENTE

**DIREZIONE
AMBIENTE**

(di cui alla deliberazione di G.C. n. 113 del 19.04.2019)

Cat.	Profilo professionale	Personale Ruolo	Posti P.O.
D3	FUNZIONARIO TECNICO	2	2
D1	COORDINATORE AMMINISTRATIVO	1	1
D1	COORDINATORE TECNICO	2	2
C	ISTRUTTORE AMMINISTRATIVO	1	1
C	ISTRUTTORE TECNICO	2	2
B1	OPERATORE AMMINISTRATIVO	1	1
B1	OPERATORE TECNICO	1	1
TOTALE		10	10

AMBIENTE

MISSION E	PROGRA MMA	TITOLO	MACRO GGR.	CAPITOL O	C.C.	DENOMINAZIONE	responsabile centro di costo	responsabile Procedimento	COP FPV	PREVISIONE 2019	PREVISIONE 2020	PREVISION E 2021
						MATERIALI SPECIFICI DEI SERVIZI - EX GESTIONE F.C.	CANILI (CC.1121)	INFRASTRUTTURE E OPERE PUBBLICHE (LLPP)	false	90.000,00	90.000,00	100.000,00
13	7	1	3	245	1121	DEI SERVIZI - CANILI	CANILI (CC.1121)	LL. PP. manutenzioni (LLPP2)	false	10.000,00	10.000,00	10.000,00
13	7	1	3	448	1121	MANUTENZIONI SUL TERRITORIO - CANILI	CANILI (CC.1121)	ATTIVITA' FINANZIARIE (FIN)	false	304,82	304,82	304,82
13	7	1	3	465	1121	UTENZE TELEFONIA MOBILE - CANILI	CANILI (CC.1121)	ATTIVITA' FINANZIARIE (FIN)	false	304,82	304,82	304,82
13	7	1	3	570	1121	ENERGIA ELETTRICA - ASMI/ENEL/SOLE/UMBRIA	CANILI (CC.1121)	ATTIVITA' FINANZIARIE (FIN)	false	6.514,14	6.514,14	6.514,14
13	7	1	3	580	1121	ENERGY/ALPIQ. - CANILI	CANILI (CC.1121)	ATTIVITA' FINANZIARIE (FIN)	false	5.586,01	5.586,01	5.586,01
13	7	1	3	590	1121	UTENZE ACQUA POTABILE - SII - CANILI	CANILI (CC.1121)	ATTIVITA' FINANZIARIE (FIN)	false	139,39	139,39	139,39
13	7	1	3	700	1121	UTENZE TELEFONICHE E FAX - CANILI	CANILI (CC.1121)	ATTIVITA' FINANZIARIE (FIN)	false	16.000,00	16.000,00	16.000,00
13	7	1	3	747	1121	PRESTAZIONI VARIE - CANILI (CV) UTILIZZO SOMME DERIVANTI DA SANZIONI PER DANNO AMBIENTALE - D.LGS. 490/99 - DECRETO RONCHI - LR. 28/01 - ORDINANZE SINDACALI PER I CANI - CV PE 383 RIS 300 - CANILI	CANILI (CC.1121)	INFRASTRUTTURE E OPERE PUBBLICHE (LLPP)	false	24.000,00	24.000,00	24.000,00
13	7	1	3	773	1121	CANONE PER GESTIONE CANILI COM.LI - CANILI	CANILI (CC.1121)	INFRASTRUTTURE E OPERE PUBBLICHE (LLPP)	false	500.000,00	500.000,00	500.000,00
						RETRIBUZIONI AL PERSONALE - DIFESA E TUTELA AMBIENTALE (CC.1090)	DIFESA E TUTELA AMBIENTALE (CC.1090)	ORGANIZZAZIONE - GESTIONE E SVILUPPO RISORSE UMANE (PERS)	false	186.662,76	167.264,50	167.264,50
9	2	1	1	11	1090	CONTRIBUTI OBBLIGATORI SU RETRIBUZIONI - DIFESA E TUTELA AMBIENTALE	DIFESA E TUTELA AMBIENTALE (CC.1090)	ORGANIZZAZIONE - GESTIONE E SVILUPPO RISORSE UMANE (PERS)	false	45.724,71	45.888,00	45.888,00
9	2	1	1	31	1090	TRASFERIMENTO QUOTA DI SPETTANZA TARIARIA ALLA PROVINCIA	DIFESA E TUTELA AMBIENTALE (CC.1090)	ORGANIZZAZIONE - GESTIONE E SVILUPPO RISORSE UMANE (PERS)	false	1.048.133,14	1.048.133,14	1.048.133,14
9	3	1	4	199	1090	ASSEGNI FAMILIARI PER IL PERSONALE - DIFESA E TUTELA AMBIENTALE	DIFESA E TUTELA AMBIENTALE (CC.1090)	ORGANIZZAZIONE - GESTIONE E SVILUPPO RISORSE UMANE (PERS)	false	1.656,96	1.656,96	1.656,96
8	1	1	1	207	1090	UTENZE TELEFONIA MOBILE - SMALTIMENTO RIFIUTI - GESTIONE IN APPALTO	DIFESA E TUTELA AMBIENTALE (CC.1090)	ATTIVITA' FINANZIARIE (FIN)	false	209,76	209,76	209,76

9	2	1	3	521	(Cv) UTILIZZO CONTR. REG. LI PER PROBLEMATICHE AMBIENTALI	DIFESA E TUTELA AMBIENTALE (CC.1090)	AMBIENTE (AMB) (CC. 1090)	false	100.000,00	100.000,00	100.000,00
9	2	1	3	570	ENERGIA ELETTRICA - ASM/ENEL/SOLE/UMBRIA. ENERGY/ALPIQ - DIFESA E TUTELA AMBIENTALE	DIFESA E TUTELA AMBIENTALE (CC.1090)	ATTIVITA' FINANZIARIE (FIN)	false	1.349,40	1.349,40	1.349,40
9	2	1	3	653	(Cv) UTILIZZO INTROITI DA SANZ PER CONTROLLI L. 447/95 CV - DIFESA E TUTELA AMBIENTALE	DIFESA E TUTELA AMBIENTALE (CC.1090)	AMBIENTE (AMB) (CC. 1090)	true	2.071,24	0,00	0,00
9	2	1	3	653	(Cv) UTILIZZO INTROITI DA SANZ PER CONTROLLI L. 447/95 CV - DIFESA E TUTELA AMBIENTALE	DIFESA E TUTELA AMBIENTALE (CC.1090)	AMBIENTE (AMB) (CC. 1090)	false	25.000,00	25.000,00	25.000,00
9	2	1	3	654	(Cv) UTIL. INTROITI SANZ CONTROL D.LGS 192/05, L.36/04 (ex)146/90, 10/91 - DIFESA E TUTELA AMBIENTALE	DIFESA E TUTELA AMBIENTALE (CC.1090)	AMBIENTE (AMB) (CC. 1090)	false	10.000,00	10.000,00	10.000,00
9	2	1	3	699	(Cv) UTILIZ. CONTR E SPONSOR. PER PROBLEMI. AMB. CV PE 239 RIS 160 - DIFESA E TUTELA AMBIENTALE	DIFESA E TUTELA AMBIENTALE (CC.1090)	AMBIENTE (AMB) (CC. 1090)	false	20.000,00	20.000,00	20.000,00
9	3	1	3	731	INTERVENTI URGENTI BONIFICA AMBIENTALE, PULIZIA FOSSI, BONIFICA DISCARICHE E REDAZIONE PIANO ENERGETICO. AMBIENTALE - DIFESA E TUTELA AMBIENTALE	DIFESA E TUTELA AMBIENTALE (CC.1090)	AMBIENTE (AMB) (CC. 1090)	false	320.000,00	320.000,00	320.000,00
9	2	1	3	742	UTILIZZO AVANZO VINCOLATO PER PRESTAZIONI DI SERVIZI - INT. 03 - DIFESA E TUTELA AMBIENTALE	DIFESA E TUTELA AMBIENTALE (CC.1090)	AMBIENTE (AMB) (CC. 1090)	true	7.808,00	0,00	0,00
9	2	1	3	747	(Cv) UTILIZZO SOMME DERIVANTI DA SANZIONI PER DANNO AMBIENTALE - D.LGS. 490/99 - DECRETO RONCHI - LR 28/01 - ORDINANZE SINDACALI PER I CANI - CV PE 393 RIS 300 - DIFESA E TUTELA AMBIENTALE	DIFESA E TUTELA AMBIENTALE (CC.1090)	AMBIENTE (AMB) (CC. 1090)	true	7.260,76	0,00	0,00

AMBIENTE

9	2	1	3	747	1090	(cv) UTILIZZO SOMME DERIVANTI DA SANZIONI PER DANNO AMBIENTALE - D.LGS. 490/99 - DECRETO RONCHI - LR 28/01 - ORDINANZE SINDACALI PER I CANI - CV PE 393 RIS 300	DIFESA E TUTELA AMBIENTALE (CC.1090)	AMBIENTE (AMB) (CC. 1090)	false	45.000,00	45.000,00	45.000,00
9	3	1	4	767	1090	TARI - TRASF.TO CREDITI INESIGIBILI	DIFESA E TUTELA AMBIENTALE (CC.1090)	AMBIENTE (AMB) (CC. 1090)	false	1.501.486,95	1.092.621,64	1.092.621,64
9	3	1	3	788	1090	SERVIZIO SMALTIMENTO RIFIUTI - CORRISPETTIVO GESTIONE A.S.M. - DIFESA E TUTELA AMBIENTALE	DIFESA E TUTELA AMBIENTALE (CC.1090)	AMBIENTE (AMB) (CC. 1090)	false	19.481.175,80	19.870.041,11	19.870.041,11
9	2	1	7	1090	1090	INTERESSI PASS. MUTUI - CASSA DD.PP.S.P.A. - GESTIONE SEPARATA - DIFESA E TUTELA AMBIENTALE	DIFESA E TUTELA AMBIENTALE (CC.1090)	ATTIVITA' FINANZIARIE (FIN)	false	3.215,06	3.130,76	3.042,68
9	2	1	7	1064	1090	INTERESSI PASSIVI SU MUTUI IN AMM.TO - ALTRI ISTITUTI SETTORE PUBBLICO - SERV. FINANZIARIO - DIFESA E TUTELA AMBIENTALE	DIFESA E TUTELA AMBIENTALE (CC.1090)	ATTIVITA' FINANZIARIE (FIN)	false	453,40	414,30	372,35
9	2	1	7	1079	1090	QUOTA INTERESSI SU B.O.C. EMESSI A TASSO FISSO - DIFESA E TUTELA AMBIENTALE	DIFESA E TUTELA AMBIENTALE (CC.1090)	ATTIVITA' FINANZIARIE (FIN)	false	1.903,90	1.755,94	1.516,16
9	2	1	2	1194	1090	I.R.A.P. - DIFESA E TUTELA AMBIENTALE	DIFESA E TUTELA AMBIENTALE (CC.1090)	ATTIVITA' FINANZIARIE (FIN) E SVILUPPO RISORSE UMANE (PERS)	false	13.968,78	14.019,24	14.019,24
9	2	2	2	3320	1090	UTILIZZO CONTRIBUTI REGIONALI - IN CAPITALE PER INVESTIMENTI SPECIFICI DEL SETTORE - DIFESA E TUTELA AMBIENTALE	DIFESA E TUTELA AMBIENTALE (CC.1090)	AMBIENTE (AMB) (CC. 1090)	false	425.000,00	425.000,00	0,00
9	2	2	2	13320	1090	UTILIZZO AVANZO VINCOLATO DA CONTRIBUTI - DIFESA E TUTELA AMBIENTALE	DIFESA E TUTELA AMBIENTALE (CC.1090)	AMBIENTE (AMB) (CC. 1090)	false	396.067,00	0,00	0,00

AMBIENTE