

ALLEGATO "A"

COMUNE DI TERNI  
DIREZIONE ATTIVITA' FINANZIARIE

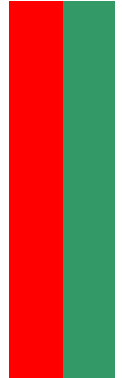

# PIANO ESECUTIVO DI GESTIONE 2021 - 2023

Adottato con deliberazione di Giunta comunale n. \_\_\_\_\_ del \_\_\_\_\_

T	TIP	CAT	CAP	ART	DESCRIZIONE	RESPONSABILE	2021	2022	2023
1	101	6	57	0	IMU -IMPOSTA MUNICIPALE PROPRIA	Grazia Marcucci - ATTIVITA' FINANZIARIE (FIN)	21.550.000,00	22.000.000,00	22.800.000,00
1	101	6	58	0	I.M.U. attività di recupero evasione	Grazia Marcucci - TRIBUTI (TRIB) (CC.0140)	2.500.000,00	3.000.000,00	3.750.000,00
1	101	16	35	0	ADDITIONALE COMUNALE I.R.P.E.F.	Grazia Marcucci - ATTIVITA' FINANZIARIE (FIN)	9.750.000,00	10.650.000,00	10.650.000,00
1	101	41	41	0	(CV) IMPOSTA DI SOGGIORNO	Emanuela Barbon - SERVIZI E POLITICHE PER IL TURISMO (TUR)	200.000,00	330.000,00	330.000,00
1	101	52	91	0	TOSAP - PASSI CARRABILI	Grazia Marcucci - TRIBUTI (TRIB) (CC.0140)	20.000,00	20.000,00	20.000,00
1	101	61	129	0	TARI conguaglio art. 107, comma 5, del D. L. 17 marzo 2020, n. 18	Grazia Marcucci - TRIBUTI (TRIB) (CC.0140)	504.298,67	504.298,67	504.298,67
1	101	97	160	0	TASSA CONCORSI	Francesco Saverio Vista - ORGANIZZAZIONE - GESTIONE E SVILUPPO RISORSE UMANE (PERS)	500,00	500,00	500,00
1	101	99	138	0	ENTRATE DA FONDO SPERIMENTALE DI RIEQUILIBRIO	Grazia Marcucci - ATTIVITA' FINANZIARIE (FIN)	618.671,40	0,00	0,00
1	101	99	139	0	FONDO DI SOLIDARIETA' COMUNALE	Grazia Marcucci - ATTIVITA' FINANZIARIE (FIN)	17.410.000,00	17.410.000,00	17.410.000,00
1	104	6	1	0	Compartecipazione IRPEF ai Comuni	Grazia Marcucci - ATTIVITA' FINANZIARIE (FIN)	12.000,00	12.000,00	12.000,00
2	101	1	154	0	(CV) FONDO SOLIDARIETA' ALIMENTARE	Donatella Accardo - ASSISTENZA E SERVIZI DIVERSI, DI SUPPORTO E FORMAZ	653.680,54	0,00	0,00
2	101	1	208	0	(cv) CONTRIBUTO STATALE PER CONTRASTO MALTRATTAMENTO ANIMALI	Piero Giorgini - CANILI (CC.1121)	10.554,00	0,00	0,00
2	101	1	221	0	CONTRIBUTO PER FINANZIAMENTO SCUOLE MATERNE COMUNALI	Donatella Accardo - POLITICHE PER L'INFANZIA (INFA)	70.000,00	70.000,00	70.000,00
2	101	1	223	0	(cv)contributi USR per scuole dell'infanzia	Donatella Accardo - POLITICHE PER L'INFANZIA (INFA)	10.000,00	10.000,00	10.000,00
2	101	1	225	0	RIMBORSO DALLO STATO PER SPESE DI MENSA AL PERSONALE DOCENTE DELLA SCUOLA STATALE	Donatella Accardo - DIRITTO ALLO STUDIO - SISTEMA FORMATIVO INTEGRATO (DIR STUDIO)	110.000,00	110.000,00	110.000,00
2	101	1	233	0	ALTRI TRASFERIMENTI STATALI VARI	Grazia Marcucci - ATTIVITA' FINANZIARIE (FIN)	1.015.000,00	1.015.000,00	1.015.000,00
2	101	1	237	0	TRASF. PER RILEVAZIONI STATISTICHE ISTITUZIONALI/CENSIMENTI - TRASF. PER RILEVAZIONI STATISTICHE ISTITUZIONALI/CENSIMENTI C.V. 100/300 P.U. (cv) CONTR. MINISTERO MIBACT - Fondo promozione della lettura, tutela e valorizzazione del patrimonio librario e del patrimonio museale e artistico	Emanuela De Vincenzi - STATISTICA (CC.0300)	97.000,00	97.000,00	97.000,00
2	101	1	292	0	(CV) CONTRIBUTI MINISTERO PER ACQUISTO DPI E ATTREZZATURE - FORMAZIONE - (CV) CONTRIBUTI MINISTERO PER ACQUISTO DPI E ATTREZZATURE - FORMAZIONE PROTEZ. CIVILE	Andrea Zaccone - ATTIVITA' CULTURALI - BIBLIOTEC (CULT)	25.000,00	25.000,00	25.000,00
2	101	1	418	0	(CV) CONTRIBUTI PER ACQUISTO DPI E ATTREZZATURE - FORMAZIONE PROTEZ. CIVILE	Gioconda Sassi - PROTEZIONE CIVILE (PROT)	6.000,00	6.000,00	6.000,00
2	101	1	423	0	(CV) TRASFERIMENTI DA STATO FONDO SPRAR	Donatella Accardo - SERVIZI SOCIALI (SS)	1.213.442,50	1.213.442,50	1.213.442,50
2	101	1	432	0	(CV) RIMBORSI ELETTORALI DA STATO	Grazia Marcucci - ATTIVITA' FINANZIARIE (FIN)	260.000,00	260.000,00	260.000,00
2	101	1	702	0	(cv) Trasferimenti Ministero per spese accoglienza minori stranieri non accompagnati	Donatella Accardo - SERVIZI SOCIALI (SS)	25.000,00	25.000,00	25.000,00
2	101	1	703	0	COVID - FONDI DECRETO RILANCIO - ART. 106 E COMP.RIDUZIONE ENTRATE	Grazia Marcucci - ATTIVITA' FINANZIARIE (FIN)	1.460.832,20	0,00	0,00
2	101	1	704	0	(cv) TRASFERIMENTO DA MINISTERO DELL'INTERNO PER MAGGIORE SPESA SERVIZI CONNESSI AL TRASPORTO SCOLASTICO	Donatella Accardo - TRASPORTO SCOLASTICO (CC.0560)	305.000,00	0,00	0,00
2	101	1	705	0	(CV) CONTRIBUTO DA MINISTERO INFRASTRUTTURE E TRASPORTI PER RISTORO IMPRESE TRASPORTO SCOLASTICO	Donatella Accardo - TRASPORTO SCOLASTICO (CC.0560)	200.000,00	0,00	0,00
2	101	1	706	0	(CV) RIMBORSI PER PERSONALE ASSUNTO CON FINANZIAMENTI STATALI	Francesco Saverio Vista - ORGANIZZAZIONE - GESTIONE E SVILUPPO RISORSE UMANE (PERS)	334.374,21	239.761,83	239.761,83
2	101	2	148	0	(cv) FONDI L.R. PER PROGETTI DI SVILUPPO DEL TERRITORIO - (CV DAL 2017)	Piero Giorgini - INFRASTRUTTURE E OPERE PUBBLICHE (LLPP)	1.308.320,00	1.308.320,00	1.308.320,00
2	101	2	151	0	(CV) FONDI REGIONALI PER POLITICHE GIOVANILI	Donatella Accardo - SERVIZI SOCIALI (SS)	23.000,00	23.000,00	23.000,00
2	101	2	202	0	(CV) CONTR. REG.LI PER PROBLEMATICHE AMBIENTALI	Paolo Grigioni - AMBIENTE (AMB)	150.000,00	100.000,00	0,00
2	101	2	239	0	699/1120 - CONTRIBUTI VARI A FAVORE DELL'AMBIENTE - C.V. P.U. 699/1090 E 699/1120	Paolo Grigioni - AMBIENTE (AMB)	20.000,00	20.000,00	20.000,00
2	101	2	240	0	(cv) CONTRIBUTI PER IL RIORDINO DOTAZIONE LIBRARIA C.V. 891/610, 754/540 PU - CONTRIBUTI PER IL RIORDINO DOTAZIONE LIBRARIA C.V. 891/610 P.U.	Andrea Zaccone - ATTIVITA' CULTURALI - BIBLIOTEC (CULT)	5.000,00	5.000,00	5.000,00
2	101	2	250	0	(cv) CONTRIBUTO REGIONALE DIGIPASS-HUB	Claudio Bedini - DIREZIONE ASSETTO DEL TERRITORIO - EDILIZIA (EDIL)	108.057,60	0,00	0,00
2	101	2	251	0	(cv) CONTRIBUTI REGIONALI PER ATTIVITA DELLA PINACOTECA - C.V. P.U. 890/620 - CONTRIBUTI REGIONALI PER ATTIVITA DELLA PINACOTECA - C.V. P.U. 890/620	Andrea Zaccone - ATTIVITA' CULTURALI - BIBLIOTEC (CULT)	100.000,00	100.000,00	100.000,00
2	101	2	268	0	TRASF. DA REG. PER PERS.LE APT TRASFER. - TRASFERIM. DA REGIONE PER PERSONALE APT TRASFER. 6	Francesco Saverio Vista - ORGANIZZAZIONE - GESTIONE E SVILUPPO RISORSE UMANE (PERS)	72.433,15	72.433,15	72.433,15
2	101	2	270	0	(cv) CONTRIBUTI DALLA REGIONE UMBRIA PER MISURE DI MIGLIORAMENTO DELLA QUALITA' DELL'ARIA	Paolo Grigioni - AMBIENTE (AMB)	716.449,55	280.828,61	0,00
2	101	2	271	0	(cv) CONTRIBUTO REG.LE PER L. 431/98 - ACCESSO ALLE ABITAZIONI IN LOCAZIONE V.P.U. CAPI/CC 1019/1161 - CONTRIBUTO REG.LE PER L. 431/98 - ACCESSO ALLE ABITAZIONI IN LOCAZIONE V.P.U. CAPI/CC 1019/1161	Donatella Accardo - SERVIZI SOCIALI (SS)	413.572,04	413.572,04	413.572,04
2	101	2	272	0	(cv) ATTIVITA INTEGRATIVE E DI SPERIMENTAZIONE NELLE SCUOLE - ACQUISTO ATTREZZATURE C.V. 201/1130 P.U. - ATTIVITA INTEGRATIVE E DI SPERIMENTAZIONE NELLE SCUOLE - ACQUISTO ATTREZZATURE C.V. 201/113	Donatella Accardo - POLITICHE PER L'INFANZIA (INFA)	20.000,00	20.000,00	20.000,00
2	101	2	274	0	(cv) ASSISTENZA SCOLASTICA L.R. 77/80 C.V. P.U. 981/1174 - ASSISTENZA SCOLASTICA L.R. 77/80 C.V. P.U. 981/550	Donatella Accardo - POLITICHE PER L'INFANZIA (INFA)	258.000,00	258.000,00	258.000,00
2	101	2	275	0	TERREMOTO 2016 - CONTRIBUTO REG.LE PER SISTEMAZIONE AUTONOMA ABITATIVA POST-TERREMOTO	Gioconda Sassi - PROTEZIONE CIVILE (PROT)	369.929,82	369.929,82	369.929,82
2	101	2	279	0	888/920 - CONTRIB. REG.LE PER SUPERAMENTO BARRIERE ARCHITETTONICHE C.V. U 888/880	Claudio Bedini - DIREZIONE ASSETTO DEL TERRITORIO - EDILIZIA (EDIL)	100.000,00	100.000,00	100.000,00
2	101	2	282	0	750 - CONTRIBUTI REGIONALI PER SERVIZI RELATIVI AL TURISMO - CV PU 719 CC 750	Emanuela Barbon - SERVIZI E POLITICHE PER IL TURISMO (TUR)	85.000,00	85.000,00	85.000,00
2	101	2	291	0	(cv) TRASF. REG.LE PER FO.DI DIRITTO ALLO STUDIO C.V. 749/550 P.U. - TRASF. REG.LE PER FO.DI DIRITTO ALA STUDIO C.V. 749/550 P.U.	Donatella Accardo - DIRITTO ALLO STUDIO - SISTEMA FORMATIVO INTEGRATO (DIR STUDIO)	20.000,00	20.000,00	20.000,00
2	101	2	297	0	(CV) CONTRIBUTI DA ALTRI ENTI PER SERVIZIO ADOZIONI	Donatella Accardo - POLITICHE PER L'INFANZIA (INFA)	4.800,00	4.800,00	4.800,00
2	101	2	302	0	(cv) CONTRIB. REG.LE PER SERVIZI SOCIO ASS.LI VARI - cv - CONTRIB. REG.LE PER SERVIZI SOCIO ASS.LI C.V. P.U. 894/1170 E 690/1170	Donatella Accardo - SERVIZI SOCIALI (SS)	5.025.743,02	5.025.743,02	5.025.743,02
2	101	2	345	0	(cv) CONTRIBUTI REGIONALI PER MANIFESTAZIONI CULTURALI LR 7/90 cv - CONTR. REGIONALI PER MANIFESTAZ. CULTURALI LR 7/90	Andrea Zaccone - ATTIVITA' CULTURALI - BIBLIOTEC (CULT)	10.000,00	10.000,00	10.000,00
2	101	2	356	0	(cv) CONTR. REG.LI A SC. MATERNE COM.LI E ASILI NIDO - P. STRAORD. AMPLIAM. SERVIZI PRIMA INFANZIA	Donatella Accardo - POLITICHE PER L'INFANZIA (INFA)	650.000,00	650.000,00	650.000,00
2	101	2	419	0	(CV) CONTRIBUTI REGIONALI PER PROTEZIONE CIVILE PER ACQUISTI - (CV) CONTRIBUTI REGIONALI PER PROTEZIONE CIVILE	(00)	60.000,00	60.000,00	60.000,00
2	101	2	434	0	(CV) REGIONE UMBRIA- POR FSE 2014-2020 AGENDA URBANA	Emanuela De Vincenzi - SEGRETERIA SINDACO - COMUNICAZIONE POLITICA	182.583,76	47.586,72	0,00
2	101	2	437	0	(cv) Contributi per progetto contrasto all'emarginazione adulta grave	Donatella Accardo - SERVIZI SOCIALI (SS)	50.000,00	50.000,00	50.000,00
2	101	2	438	0	(cv) Contributo gestione associata servizi sociali zona sociale 10 - L.R.11/2015 E 10/2016	Donatella Accardo - SERVIZI SOCIALI (SS)	714.319,55	617.668,74	617.668,74

T	TIP	CAT	CAP	ART	DESCRIZIONE	RESPONSABILE	2021	2022	2023
2	101	2	464	0	(cv) Contributi per servizi inclusione attiva - S.I.A.	Donatella Accardo - SERVIZI SOCIALI (SS)	767.000,00	767.000,00	767.000,00
2	101	2	468	0	SEGUITO EVENTI CALAMITOSI - CONTR. REG.LE PER PERSONALE A SEGUITO EVENTI CALAMITOSI	Francesco Saverio Vista - ORGANIZZAZIONE - GESTIONE E SVILUPPO RISORSE UMANE (PERS)	16.000,00	16.000,00	16.000,00
2	103	1	284	0	(CV) Corrispettivo contratto di sponsorizzazione passiva istituzione privata	Donatella Accardo - POLITICHE PER L'INFANZIA (INFA)	10.000,00	0,00	0,00
2	103	1	1593	0	(cv) INTROITI DA SPONSOR PER BIBLIOTECA CVPU 249 E 511/610 - INTROITI DA SPONSOR X BIBLIO CVPU 249.511 CC.610	Andrea Zaccone - ATTIVITA' CULTURALI - BIBLIOTEC (CULT)	10.000,00	10.000,00	10.000,00
2	103	1	1698	30	(cv) PROVENTI DA SPONSORIZZAZIONI PER CULTURA, SPORT ED ALTRI SERVIZI COMUNALI - DA ALTRE IMPRESE	Piero Giorgini - INFRASTRUTTURE E OPERE PUBBLICHE (LLPP)	320.000,00	320.000,00	320.000,00
2	103	2	285	0	(cv) ART BONUS	Andrea Zaccone - ATTIVITA' CULTURALI - BIBLIOTEC (CULT)	25.000,00	25.000,00	25.000,00
2	103	2	590	0	(CV) CONTRIBUTO DAL CONCESSIONARIO RISTORAZIONE PER MANUTENZIONE SCUOLE E CUCINE DEL TERRITORIO	Donatella Accardo - DIRITTO ALLO STUDIO - SISTEMA FORMATIVO INTEGRATO (DIR STUDIO)	20.000,00	20.000,00	20.000,00
2	104	1	473	0	SISTEMA FORMATIVO INTEGRATO E ACQUISTO MATERIALI SCUOLA DELL'INFANZIA	Donatella Accardo - POLITICHE PER L'INFANZIA (INFA)	15.000,00	15.000,00	15.000,00
2	104	1	474	0	(CV) CONTRIBUTI DA FONDAZIONE CARIT PER INTERVENTI ED INIZIATIVE DI	Emanuela Barbon - SERVIZI E POLITICHE PER IL TURISMO (TUR)	255.000,00	105.000,00	105.000,00
2	105	1	416	0	(cv) EUROPE DIRECT - FONDI EUROPEI	(00)	31.900,00	31.900,00	31.900,00
3	100	2	110	0	(CV)DIRITTI RILASCIO CARTA IDENTITA' ELETTRONICA - DIRITTI RILASCIO CARTA IDENTITA' ELETTRONICA	Emanuela De Vincenzi - SERVIZI COMP.NZA ST.LE - SIST. INTEGRATO SPORTELLI (ANAG)	187.500,00	220.000,00	220.000,00
3	100	2	340	0	DIRITTI DI SEGRETERIA	Emanuela De Vincenzi - AFFARI GENERALI (AAGG)	6.000,00	6.000,00	6.000,00
3	100	2	341	0	DIRITTI DI SEGRETERIA PER RILASCIO CERTIFICATI URBANISTICI	Claudio Bedini - URBANISTICA - QUALITA' URBANA - EDILIZIA (URB) (CC.0880)	178.000,00	183.000,00	183.000,00
3	100	2	360	0	DIRITTI RILASCIO CARTE D'IDENTITA' - DIRITTI RILASCIO CARTE D IDENTITA	Emanuela De Vincenzi - SERVIZI COMP.NZA ST.LE - SIST. INTEGRATO	62.500,00	80.000,00	80.000,00
3	100	2	404	0	DIRITTO DI ACCESSO PER INCIDENTI STRADALI	Gioconda Sassi - SICUREZZA E POLIZIA LOCALE (PM)	5.000,00	5.000,00	5.000,00
3	100	2	405	0	DIRITTI PER ACCESSO AGLI ATTI	Emanuela De Vincenzi - AFFARI GENERALI (AAGG)	15.000,00	18.000,00	18.000,00
3	100	2	435	0	PROVENTI ENERGIA DA FOTOVOLTAICO	Piero Giorgini - LL. PP. manutenzioni (LLPP2)	20.000,00	20.000,00	20.000,00
3	100	2	458	0	PROVENTI FOTOCOPIE,NAVIGAZIONE INTERNET,ISCRIZIONI ATTIVITA' BCT E MERCHANDISING - PROVENTI FOTOCOPIE E NAVIGAZIONE INTERNET C/O BMT	Andrea Zaccone - ATTIVITA' CULTURALI - BIBLIOTEC (CULT)	6.000,00	6.000,00	6.000,00
3	100	2	471	0	PROVENTI GESTIONE SALE CULTURALI E VARIE	Andrea Zaccone - ATTIVITA' CULTURALI - BIBLIOTEC (CULT)	5.000,00	25.000,00	25.000,00
3	100	2	472	0	(cv) PROVENTI DELLE MANIFESTAZIONI CULTURALI DIRETTE C.V. U 640/873 - PROVENTI DEI MANIFESTAZIONI CULTURALI DIRETTE C.V. U 640/873	Andrea Zaccone - ATTIVITA' CULTURALI - BIBLIOTEC (CULT)	50.000,00	50.000,00	50.000,00
3	100	2	490	0	PISCINE COMUNALI - PROVENTI GESTIONE IN APPALTO	Emanuela Barbon - SERVIZI E POLITICHE PER LO SPORT (SPORT)	25.200,00	25.200,00	25.200,00
3	100	2	500	0	PROVENTI STADIO COMUNALE - GESTIONE DIRETTA	Emanuela Barbon - SERVIZI E POLITICHE PER LO SPORT (SPORT)	10.000,00	10.000,00	10.000,00
3	100	2	540	0	PROVENTI ALTRI IMPIANTI SPORTIVI	Emanuela Barbon - SERVIZI E POLITICHE PER LO SPORT (SPORT)	20.000,00	40.000,00	40.000,00
3	100	2	551	0	PROVENTI IMPIANTI SPORTIVI MINORI - SERV. RIL. IVA	Emanuela Barbon - SERVIZI E POLITICHE PER LO SPORT (SPORT)	15.000,00	80.000,00	80.000,00
3	100	2	562	0	PROVENTI DELLA CASCATA DELLE MARMORE	Piero Giorgini - LL. PP. manutenzioni (LLPP2)	3.050.000,00	3.050.000,00	3.050.000,00
3	100	2	570	0	PROVENTI DEI PARCHEGGI E DEI PARCHIMETRI	Gioconda Sassi - MOBILITA' E TRASPORTI (TRASP)	740.000,00	740.000,00	740.000,00
3	100	2	577	0	LUCE VOTIVA - INTROITI DA PRIVATI	Piero Giorgini - CIMITERI GESTIONE (CIM GEST)	500.000,00	500.000,00	500.000,00
3	100	2	578	0	PROGETTO SPECIALE CIMITERI	Piero Giorgini - CIMITERI GESTIONE (CIM GEST)	900.000,00	900.000,00	900.000,00
3	100	2	580	0	PROVENTI TOPONOMASTICA E NUMERAZIONE CIVICA - PROVENTI DELLA TOPONOMASTICA E NUMERAZIONE CIVICA C.V. P.U. 813/301	Claudio Bedini - DIREZIONE ASSETTO DEL TERRITORIO - EDILIZIA (EDIL)	10.000,00	10.000,00	10.000,00
3	100	2	581	0	PROVENTI PER SERV. DI CERTIFIC. ED ATTEST. URBANISTICA, PIANI ATTUATIVI PRIV. ED AGGIORNAMENTO TOPONOMASTICA	Claudio Bedini - URBANISTICA - QUALITA' URBANA - EDILIZIA (URB) (CC.0880)	500,00	500,00	500,00
3	100	2	583	0	DIRITTI ISTRUTTORIA PARERI PREVENTIVI, DIRITTI URGENZA E PROG. RECUPERO	Claudio Bedini - DIREZIONE ASSETTO DEL TERRITORIO - EDILIZIA (EDIL)	3.000,00	3.000,00	3.000,00
3	100	2	584	0	(cv) INTROITI PER RICHIESTE INTERVENTI DELLA CCVLPS - CV 639/240 - INTROITI PER RICHIESTE INTERVENTI DELLA CCVLPS	Piero Giorgini - LL. PP. manutenzioni (LLPP2)	10.000,00	10.000,00	10.000,00
3	100	2	585	0	PROVENTI PER SOPRALLUOGHI EFFETTUATI DAL PERSONALE DELL UFF.	Piero Giorgini - LL. PP. manutenzioni (LLPP2)	200,00	200,00	200,00
3	100	2	651	0	INTROITO DA PRIVATI PER RETTE ASILI NIDO E ATTIVITA POLICINO	Donatella Accardo - POLITICHE PER L'INFANZIA (INFA)	250.000,00	250.000,00	250.000,00
3	100	2	720	0	PROVENTI DEI SERVIZI CIMITERIALI	Piero Giorgini - CIMITERI GESTIONE (CIM GEST)	350.000,00	350.000,00	350.000,00
3	100	2	730	0	PROVENTI DEI SERVIZI FUNEBRI	Piero Giorgini - CIMITERI GESTIONE (CIM GEST)	170.000,00	170.000,00	170.000,00
3	100	2	750	0	PROVENTI MERCATI RIONALI	Emanuela Barbon - LAVORO E ATTIVITA' PRODUTTIVE - COMMERCIO (COMM)	62.000,00	62.000,00	62.000,00
3	100	2	770	0	PROVENTI FIERE ATTREZZATE	Emanuela Barbon - LAVORO E ATTIVITA' PRODUTTIVE - COMMERCIO (COMM)	25.000,00	50.000,00	50.000,00
3	100	2	902	0	CONTRIBUTI PER CELEBRAZIONE MATRIMONI - SALA CONSILIARE, PARCHEGGIO PIERFELICI E CHIESA DEL CARMINE	Emanuela De Vincenzi - SEGRETERIA SINDACO - COMUNICAZIONE POLITICA (SIND)	5.000,00	10.000,00	10.000,00
3	100	2	1665	0	PROVENTI DA ATTIVITA' ISTRUTTORIA SUAP - ATTIVITA'ISTRUTTORIA SUAP DPR	Claudio Bedini - DIREZIONE ASSETTO DEL TERRITORIO - EDILIZIA (EDIL)	5.000,00	5.000,00	5.000,00
3	100	3	569	0	CONCESSIONE LOCULI	Piero Giorgini - CIMITERI GESTIONE (CIM GEST)	500.000,00	500.000,00	300.000,00
3	100	3	611	0	SOVRACANONE DOVUTO DAI CONCESSIONARI DI GRANDI DERIVAZIONI DI ACQUA PER PRODUZIONE DI FORZA MOTRICE	Grazia Marcucci - ATTIVITA' FINANZIARIE (FIN)	900.000,00	900.000,00	900.000,00
3	100	3	841	50	CANONE FARMACIE COMUNALI	Grazia Marcucci - SERV.PUBB. ESTERNALIZZATI E PARTECIP.AZIONARIE	260.000,00	270.000,00	275.000,00
3	100	3	842	0	RENDITE PATRIMONIALI DIVERSE	Grazia Marcucci - PATRIMONIO (PATR)	78.847,37	78.847,37	78.847,37
3	100	3	845	0	PROVENTI PER LOCALIZZAZIONE RIPETITORI TELEFONIA MOBILE	Piero Giorgini - LL. PP. manutenzioni (LLPP2)	150.000,00	150.000,00	150.000,00
3	100	3	848	50	CONCESSIONI, AUTORIZZAZIONI E LICENZE D.LGS 285/92 - STRADE E LL.PP. - PROVENTI DA CONCESSIONI SU BENI	Piero Giorgini - SERVIZI A RETE STRADALE (STRAD)	50.000,00	5.000,00	5.000,00
3	100	3	848	80	CONCESSIONI, AUTORIZZAZIONI E LICENZE D.LGS 285/92 - STRADE E LL.PP. - DIRITTI REALI DI GODIMENTO	Piero Giorgini - SERVIZI A RETE STRADALE (STRAD)	5.000,00	5.000,00	5.000,00
3	100	3	848	110	CONCESSIONI, AUTORIZZAZIONI E LICENZE D.LGS 285/92 - STRADE E LL.PP. - CANONE OCCUPAZIONE SPAZI E AREE PUBBLICHE	Piero Giorgini - SERVIZI A RETE STRADALE (STRAD)	200.000,00	200.000,00	160.000,00
3	100	3	849	50	CONCESS E AUTOR. ATTRAVERS ED USO SEDE STR - PROVENTI DA	Piero Giorgini - LL. PP. manutenzioni (LLPP2)	80.000,00	80.000,00	80.000,00
3	100	3	849	80	CONCESS E AUTOR. ATTRAVERS ED USO SEDE STR - DIRITTI REALI DI	Piero Giorgini - LL. PP. manutenzioni (LLPP2)	1.000,00	1.000,00	1.000,00
3	100	3	849	110	CONCESS E AUTOR. ATTRAVERS ED USO SEDE STR - CANONE OCCUPAZIONE SAPZI E AREE PUBBLICHE	Piero Giorgini - LL. PP. manutenzioni (LLPP2)	20.000,00	20.000,00	3.000,00
3	100	3	870	0	FITTI REALI DEI FABBRICATI	Grazia Marcucci - PATRIMONIO (PATR)	512.375,37	512.375,37	512.375,37
3	100	3	1692	0	CANONE DI CONCESS IN USO DELLE DOTAZ IMPIANTISTICHE SII	Grazia Marcucci - AZIENDE E SOCIETA' PUBBLICHE - PROGRAMM. STRATEGIC	286.424,75	286.424,75	286.424,75
3	100	3	1693	1	FITTI ATTIVI LOCALI CONFISCATI ALLA CRIMINALITA' ED ASSEGNATI ALL'ENTE - C.SO VECCHIO N.75	Grazia Marcucci - GESTIONE DEL PATRIMONIO (CC.0200)	10.200,00	10.200,00	10.200,00
3	100	3	1694	0	CANONE PER OCCUPAZIONE SPAZI E AREE PUBBLICHE	Grazia Marcucci - ATTIVITA' FINANZIARIE (FIN)	900.000,00	950.000,00	950.000,00
3	100	3	1695	0	CANONE UNICO PUBBLICITA'	Grazia Marcucci - ATTIVITA' FINANZIARIE (FIN)	1.300.000,00	1.350.000,00	1.450.000,00
3	200	1	370	20	INFRAZIONI NORME TRIBUTARIE MULTE AMMENDE SOPRATASSE - DA AMM.NI INTROITI PER SANZIONI AMMINISTRATIVE E PAGAMENTI IN VIA BREVE PER VIOLAZIONI AI REGOLAMENTI COMUNALI, ALLE ORDINANZE SINDACALI E ALLE LEGGI SPECIALI - DA AMM.NI PUBBLICHE	Grazia Marcucci - TRIBUTI (TRIB) (CC.0140)	100,00	100,00	100,00
3	200	1	391	20		Gioconda Sassi - SICUREZZA E POLIZIA LOCALE (PM)	1.000,00	1.000,00	1.000,00

T	TIP	CAT	CAP	ART	DESCRIZIONE	RESPONSABILE	2021	2022	2023
3	200	1	393	20	28/01 - ORDINANZE SINDACALI SUI CANI - CV 747/920 E /1090 - DA AMM.NI PUBBLICHE	Claudio Bedinii - DIREZIONE ASSETTO DEL TERRITORIO - EDILIZIA (EDIL)	7.000,00	7.000,00	7.000,00
3	200	2	370	70	INFRAZIONI NORME TRIBUTARIE MULTIE AMMENDI SOPRATASSE - DA FAMIGLIE	Grazia Marcucci - TRIBUTI (TRIB) (CC.0140)	200,00	200,00	200,00
3	200	2	371	0	VIOLAZIONI AL REGOLAMENTO DI POLIZIA MORTUARIA	Piero Giorgini - CIMITERI GESTIONE (CIM GEST)	10.000,00	10.000,00	10.000,00
3	200	2	380	70	VIOLAZIONE DEL CODICE DELLA STRADA - DA FAMIGLIE	Gioconda Sassi - SICUREZZA E POLIZIA LOCALE (PM)	3.974.696,00	3.974.696,00	3.974.696,00
3	200	2	381	0	INTROITI PER RIMOZIONE E CUSTODIA AUTOVEICOLI E CICLOMOTORI	Gioconda Sassi - SICUREZZA E POLIZIA LOCALE (PM)	18.000,00	18.000,00	18.000,00
3	200	2	382	0	ONERI DI CONCESSIONE E AUTORIZZAZIONE LICENZE E PERMESSI IN MATERIA DI CIRCOLAZIONE	Gioconda Sassi - MOBILITA' E TRASPORTI (TRASP)	200.000,00	180.000,00	180.000,00
3	200	2	384	0	INTROITI DERIVANTI DA RECUPERI MEZZO RUOLI SPECIALI ESECUZIONE FORZOSA EMESSI DAL COMANDO P.M. PER VIOLAZIONI A NORMEREGOLAMENTARI, LEGGI SPECIALI E ORDINANZE SINDACALI	Gioconda Sassi - SICUREZZA E POLIZIA LOCALE (PM)	20.000,00	20.000,00	20.000,00
3	200	2	391	70	VIOLAZIONI AI REGOLAMENTI COMUNALI, ALLE ORDINANZE SINDACALI E ALLE LEGGI SPECIALI - DA FAMIGLIE	Gioconda Sassi - SICUREZZA E POLIZIA LOCALE (PM)	55.000,00	55.000,00	55.000,00
3	200	2	393	70	(cv) SANZIONI PER DANNO AMBIENTALE - D.LGS. 490/99 - DECRETO RONCHI LR 28/01 - ORDINANZE SINDACALI SUI CANI - CV 747/920 E /1090 - DA FAMIGLIE	Gioconda Sassi - SICUREZZA E POLIZIA LOCALE (PM)	65.000,00	65.000,00	65.000,00
3	200	2	396	0	(cv) INTROITI DERIVANTI DA SANZIONI PER CONTROLLI PREVISTI DALLA L. 447/95 - INTROITI DA SANZIONI PER CONTROLLI L.447/95 - CV	Paolo Grigioni - AMBIENTE (AMB)	25.000,00	25.000,00	25.000,00
3	200	2	397	0	(cv) INTROITI DA SANZIONI PER CONTROLLI L.46/90,10/91 - CV - INTROITI DA SANZIONI PER CONTROLLI L.46/90,10/91 - CV	Paolo Grigioni - AMBIENTE (AMB)	10.000,00	10.000,00	10.000,00
3	200	2	466	70	PROVENTI SANZIONI AMM.VE SEGNALETICA TOPONOMASTICA - FAMIGLIE	Claudio Bedinii - DIREZIONE ASSETTO DEL TERRITORIO - EDILIZIA (EDIL)	500,00	500,00	500,00
3	200	2	1380	70	MULTE PER ECCESSO DI VELOCITA' RILEVATE CON STRUMENTI ELETTRONICI - DA	Gioconda Sassi - SICUREZZA E POLIZIA LOCALE (PM)	661.095,00	661.095,00	661.095,00
3	200	3	370	90	INFRAZIONI NORME TRIBUTARIE MULTIE AMMENDI SOPRATASSE - DA IMPRESE	Grazia Marcucci - TRIBUTI (TRIB) (CC.0140)	400,00	400,00	400,00
3	200	3	380	90	VIOLAZIONE DEL CODICE DELLA STRADA - DA IMPRESE	Gioconda Sassi - SICUREZZA E POLIZIA LOCALE (PM)	1.195.304,00	1.195.304,00	1.195.304,00
3	200	3	391	90	VIOLAZIONI AI REGOLAMENTI COMUNALI, ALLE ORDINANZE SINDACALI E ALLE LEGGI SPECIALI - DA IMPRESE	Gioconda Sassi - SICUREZZA E POLIZIA LOCALE (PM)	40.000,00	40.000,00	40.000,00
3	200	3	393	90	(cv) SANZIONI PER DANNO AMBIENTALE - D.LGS. 490/99 - DECRETO RONCHI LR 28/01 - ORDINANZE SINDACALI SUI CANI - CV 747/920 E /1090 - DA IMPRESE	Claudio Bedinii - DIREZIONE ASSETTO DEL TERRITORIO - EDILIZIA (EDIL)	80.000,00	80.000,00	80.000,00
3	200	3	466	90	PROVENTI SANZIONI AMM.VE SEGNALETICA TOPONOMASTICA - IMPRESE	Claudio Bedinii - DIREZIONE ASSETTO DEL TERRITORIO - EDILIZIA (EDIL)	500,00	500,00	500,00
3	200	3	1380	90	MULTE PER ECCESSO DI VELOCITA' RILEVATE CON STRUMENTI ELETTRONICI - DA	Gioconda Sassi - SICUREZZA E POLIZIA LOCALE (PM)	168.905,00	168.905,00	168.905,00
3	200	3	53018	0	(cv) INDENNITA' DI CIVICO RISTORO - DI 2° CATEGORIA - ART. 6 E 7 REGOLAMENTO COMUNALE DCC 43/2006	Piero Giorgini - INFRASTRUTTURE E OPERE PUBBLICHE (LLPP)	30.000,00	30.000,00	30.000,00
3	200	4	370	100	INFRAZIONI NORME TRIBUTARIE MULTIE AMMENDI SOPRATASSE - DA ISTITUZIONI SOCIALI PRIVATE	Grazia Marcucci - TRIBUTI (TRIB) (CC.0140)	100,00	100,00	100,00
3	200	4	393	100	28/01 - ORDINANZE SINDACALI SUI CANI - CV 747/920 E /1090 - DA IST.NI SOCIALI PRIVATE	Claudio Bedinii - DIREZIONE ASSETTO DEL TERRITORIO - EDILIZIA (EDIL)	7.000,00	7.000,00	7.000,00
3	300	3	950	0	INTERESSI ATTIVI SU DEPOSITI E C/C POSTALI	Grazia Marcucci - ATTIVITA' FINANZIARIE (FIN)	1.000,00	1.000,00	1.000,00
3	300	3	970	0	INTERESSI ATTIVI DIVERSI	Grazia Marcucci - ATTIVITA' FINANZIARIE (FIN)	50.000,00	30.000,00	30.000,00
3	300	3	978	0	INTERESSI SU CAPITALI ASSEGNATI ASM	Grazia Marcucci - ATTIVITA' FINANZIARIE (FIN)	175.595,35	175.595,35	175.595,35
3	400	3	985	0	UTILI AZIENDE PARTECIPATE	Grazia Marcucci - AZIENDE E SOCIETA' PUBBLICHE - PROGRAMM. STRATEGIC	500.000,00	500.000,00	500.000,00
3	500	1	476	0	(CV) RIMBORSO CONTENZIOSI ASSICURATIVI	Emanuela De Vincenzi - AFFARI GENERALI (AAGG)	5.000,00	5.000,00	5.000,00
3	500	1	843	0	(cv)INTROITO SOMME DERIVANTI DA DANNI CAUSATI AD ALBERI - INTROITO SOMME DERIVANTI DA DANNI CAUSATI AD ALBERI E GIARDINI ED ALTRI BENI DEL PATRIMONIO COMUNALE C.V. P.U. 878/200, 878/770, 878/780	Piero Giorgini - LL. PP. manutenzioni (LLPP2)	91.000,00	91.000,00	91.000,00
3	500	2	395	70	RECUP.SPESE PROC.RISC. SANZ AMM.VE VIOL.CDS (EX VINCOLATO) - DA	Gioconda Sassi - SICUREZZA E POLIZIA LOCALE (PM)	280.000,00	280.000,00	280.000,00
3	500	2	395	90	RECUP.SPESE PROC.RISC. SANZ AMM.VE VIOL.CDS (EX VINCOLATO) - DA	Gioconda Sassi - SICUREZZA E POLIZIA LOCALE (PM)	68.000,00	68.000,00	68.000,00
3	500	2	402	0	TRASFERIMENTO DA ASM ONERI FINANZIARI SU MUTUO CASSA	Grazia Marcucci - ATTIVITA' FINANZIARIE (FIN)	625.000,00	641.673,02	641.673,02
3	500	2	1400	0	RIMBORSI DA CONTENZIOSI PER LAVORI NON ESEGUITI CORRETTAMENTE	Piero Giorgini - INFRASTRUTTURE E OPERE PUBBLICHE (LLPP)	50.000,00	50.000,00	50.000,00
3	500	2	1590	0	RIMBORSO PERSONALE COMANDATO PRESSO ALTRI ENTI - RIMBORSO PERSONALE COMANDATO PRESSO ALTRI ENTI	Francesco Saverio Vista - ORGANIZZAZIONE - GESTIONE E SVILUPPO RISORSE UMANE (PERS)	241.646,69	236.139,85	182.297,25
3	500	2	1673	0	RECUPERA INDENNITA' TEMPORANEA INAIL	Francesco Saverio Vista - ORGANIZZAZIONE - GESTIONE E SVILUPPO RISORSE UMANE (PERS)	30.000,00	30.000,00	30.000,00
3	500	2	1675	0	(cv)) quota 15% Ente RIMBORSO DI SPESE LEGALI RELATIVE A CAUSE RISOLTE POSITIVAMENTE PER L'ENTE.	Emanuela De Vincenzi - AVVOCATURA (AVV)	13.500,00	13.500,00	13.500,00
3	500	2	1675	70	(cv) RIMBORSO DI SPESE LEGALI RELATIVE A CAUSE RISOLTE POSITIVAMENTE PER L'ENTE - C.V. 36/350 P.U. - DA FAMIGLIE	Emanuela De Vincenzi - AVVOCATURA (AVV)	36.500,00	36.500,00	36.500,00
3	500	2	1675	90	(cv) RIMBORSO DI SPESE LEGALI RELATIVE A CAUSE RISOLTE POSITIVAMENTE PER L'ENTE - C.V. 36/350 P.U. - DA IMPRESE	Emanuela De Vincenzi - AVVOCATURA (AVV)	40.000,00	40.000,00	40.000,00
3	500	2	1691	0	RIMBORSI SII PER SERVIZIO IDRICO INTEGRATO - RIMBORSI ATO PER SERVIZIO IDRICO INTEGRATO	Grazia Marcucci - AZIENDE E SOCIETA' PUBBLICHE - PROGRAMM. STRATEGIC (EST)	264.087,79	264.087,79	264.087,79
3	500	2	1699	0	(CV) PROVENTI TUTELA PUBBLICA E PRIVATA INCOLUMITA	Gioconda Sassi - PROTEZIONE CIVILE (PROT)	45.000,00	45.000,00	45.000,00
3	500	2	1700	0	O.S.L. - RIMBORSO QUOTA ANTICIPAZIONE LIQUIDITA'	Grazia Marcucci - ATTIVITA' FINANZIARIE (FIN)	1.722.459,99	1.722.459,99	1.722.459,99
3	500	99	347	0	PROVENTI PARCHEGGIO SAN FRANCESCO		150.000,00	150.000,00	150.000,00
3	500	99	433	0	DIRITTO FISSO SEPARAZIONI DIVORZI	Emanuela De Vincenzi - SERVIZI COMP.NZA ST.LE - SIST. INTEGRATO	2.000,00	2.000,00	2.000,00
3	500	99	1414	0	SANITARI - (CV) COMPARTICIPAZIONE AI COSTI DEI SERVIZI SOCIO-ASSISTENZIALI E SOCIO-SANITARI	Donatella Accardo - SERVIZI SOCIALI (SS)	5.000,00	5.000,00	5.000,00
3	500	99	1480	0	I.V.A. - SPLIT PAYMENT COMMERCIALE	Grazia Marcucci - ATTIVITA' FINANZIARIE (FIN)	150.000,00	150.000,00	150.000,00
3	500	99	1481	0	IVA - REVERSE CHARGE	Grazia Marcucci - ATTIVITA' FINANZIARIE (FIN)	20.000,00	20.000,00	20.000,00
3	500	99	1581	0	IVA SUI PROVENTI DI ALCUNI SERV. COM.LI - PROVENTI DIVERSI	Grazia Marcucci - ATTIVITA' FINANZIARIE (FIN)	350.000,00	350.000,00	350.000,00
3	500	99	1605	0	(cv) REINTEGRO FONDI DA INVESTIMENTI E DESTINATI ALLA COSTITUZIONE EL FONDO PER LA PROGETTUALITA' INTERNA - CV 814/220 - 814/240 - REINTEGRO FONDI DA INVESTIMENTI E DESTINATI ALLA COSTITUZIONE EL FOND	Grazia Marcucci - ATTIVITA' FINANZIARIE (FIN)	252.000,00	252.000,00	252.000,00
3	500	99	1608	0	RIMBORSO ORGANISMO STRAORDINARIO DI LIQUIDAZIONE PER		40.000,00	40.000,00	40.000,00
3	500	99	1642	0	(cv) INTROITI DA ENTI E PRIVATI PER MANUTENIONE STRADE PRIVATE - CV 1014 685/780 - INTROITI DA ENTI E PRIVATI PER MANUTENZIONE STRADE	Piero Giorgini - SERVIZI A RETE STRADALE (STRAD)	10.000,00	10.000,00	10.000,00
3	500	99	1650	0	RIMBORSO SPESE FUNZIONAMENTO COMMISSIONE ELETTORALE	Emanuela De Vincenzi - SERVIZI COMP.NZA ST.LE - SIST. INTEGRATO	500,00	500,00	500,00
3	500	99	1670	0	PROVENTI E RIMBORSI DIVERSI	Grazia Marcucci - ATTIVITA' FINANZIARIE (FIN)	263.620,14	259.710,91	253.922,59
3	500	99	1671	0	INDENNIZO PER TRASPORTI ECCEZIONALI	Piero Giorgini - INFRASTRUTTURE E OPERE PUBBLICHE (LLPP)	1.000,00	1.000,00	1.000,00
3	500	99	1674	0	ENTRATE VARIE ED EVENTUALI	Grazia Marcucci - ATTIVITA' FINANZIARIE (FIN)	90.000,00	90.000,00	90.000,00
3	500	99	1685	0	INDENNITA' DI DISAGIO AMBIENTALE	Grazia Marcucci - ATTIVITA' FINANZIARIE (FIN)	50.000,00	50.000,00	50.000,00

T	TIP	CAT	CAP	ART	DESCRIZIONE	RESPONSABILE	2021	2022	2023
4	200	1	1789	0	CONTRIBUTI DELLO STATO PER FINANZIAMENTO INVESTIMENTI	Piero Giorgini - INFRASTRUTTURE E OPERE PUBBLICHE (LLPP)	15.762.677,28	5.778.765,00	10.256.837,00
4	200	1	2034	0	CONTR.REG.LE IN C/CAPITALE PER FINANZIAMENTO INVESTIMENTI	Piero Giorgini - INFRASTRUTTURE E OPERE PUBBLICHE (LLPP)	12.713.930,52	742.200,00	4.000.000,00
4	200	1	2035	0	(cv) CONTRIBUTO REGIONALE DIGIPASS+HUB- PARTE INVESTIMENTI	Claudio Bedini - DIREZIONE ASSETTO DEL TERRITORIO - EDILIZIA (EDIL)	54.028,80	0,00	0,00
4	200	1	2036	0	(cv) CONTRIBUTI DALLA REGIONE UMBRIA PER MISURE DI MIGLIORAMENTO DELLA QUALITA' DELL'ARIA - INVESTIMENTI	Paolo Grigioni - AMBIENTE (AMB)	393.160,05	280.828,61	0,00
4	200	1	2051	0	(cv) CONTR. REG. I PER ACQUISTO BENI DUREVOLI C/O SCUOLE MATERNE ED ASILI	Donatella Accardo - POLITICHE PER L'INFANZIA (INFA)	50.000,00	50.000,00	50.000,00
4	200	1	2075	0	(cv) CONTRIBUTO REGIONALE POR FESR 14.20 AGENDA URBANA - PARTE	Andrea Zaccone - SERVIZI INFORMATIVI - ICT (ORG)	4.700.791,75	9.974,72	0,00
4	200	1	2100	1	CONTRIBUTI DA CONI	Piero Giorgini - INFRASTRUTTURE E OPERE PUBBLICHE (LLPP)	436.660,67	0,00	0,00
4	200	1	2100	2	CONTRIBUTI DA FEDERAZIONE ITALIANA CANOTTAGGIO	Piero Giorgini - UFFICIO SUPPORTO PROGETTI (CC.0220)	79.280,26	0,00	0,00
4	200	1	2424	1	TRASFERIMENTI FONDI DA PROVINCIA DI TERNI PER CENTRO REMIERO (CV) CONTRIBUTI AGLI INVESTIMENTI DA FAMIGLIE - EROGAZIONI LIBERALI	Piero Giorgini - UFFICIO SUPPORTO PROGETTI (CC.0220)	375.194,00	0,00	0,00
4	200	2	89018	0	PROGETTO "TERNI VERDE 2018-2023"	Piero Giorgini - INFRASTRUTTURE E OPERE PUBBLICHE (LLPP)	20.000,00	0,00	0,00
4	200	3	2220	0	PROGETTI DI SPONSORIZZAZIONE - INTROITI	Piero Giorgini - INFRASTRUTTURE E OPERE PUBBLICHE (LLPP)	712.700,00	0,00	0,00
4	200	3	2415	0	TRASFERIMENTI IN C/CAPITALE DA PRIVATI	Piero Giorgini - INFRASTRUTTURE E OPERE PUBBLICHE (LLPP)	184.990,10	500.000,00	0,00
4	200	3	2880	0	INTROITO PENALI PER RITARDATA FINE LAVORI - ESECUZIONE IN DANNO	(00)	400,00	400,00	0,00
4	200	4	2071	0	GAL - CONTRIBUTO PIANO DI AZIONE LOCALE - RECUPERO DEI BENI CULTURALI	Piero Giorgini - INFRASTRUTTURE E OPERE PUBBLICHE (LLPP)	217.543,03	0,00	0,00
4	200	4	2451	0	CONTRIBUTI FONDAZIONE CARIT PER OPERE INVESTIMENTO	Piero Giorgini - LL. PP. manutenzioni (LLPP2)	1.703.831,24	500.000,00	0,00
4	400	1	1710	0	PROVENTI ALIENAZIONE AREE ED ALTRI BENI IMMLI COM.LI PER ACQUISIZIONE PATRIMONIALI EX CAP. 727	Grazia Marcucci - PATRIMONIO (PATR)	166.400,00	0,00	0,00
4	400	1	1721	0	PROVENTI CONCESSIONI CIMITERIALI - AREE EX CAP. 725	Piero Giorgini - CIMITERI INFRASTRUTTURE (CIM)	600.000,00	1.400.000,00	300.000,00
4	400	1	2395	0	MONETIZZAZIONE DEGLI STANDARD - L.R. 7/2010 - MONETIZZAZIONE PARCHEGGI	(00)	305.523,00	0,00	0,00
4	500	1	2401	0	PROVENTI CONCESSIONI EDILIZIE E SANZIONI L. 10/77 - URBANIZZAZIONE PRIMARIA EX CAP.780/420	Claudio Bedini - DIREZIONE ASSETTO DEL TERRITORIO - EDILIZIA (EDIL)	583.000,00	583.000,00	583.000,00
4	500	1	2402	0	PROVENTI CONCESSIONI EDILIZIE E SANZIONI L. 10/77 - URBANIZZAZIONE SECONDARIA EX CAP.780/425	Claudio Bedini - DIREZIONE ASSETTO DEL TERRITORIO - EDILIZIA (EDIL)	306.000,00	306.000,00	306.000,00
4	500	1	2403	0	PROVENTI CONCESSIONI EDILIZIE E SANZIONI L. 10/77 - COSTO DI COSTRUZIONE EX CAP.780/430	Claudio Bedini - DIREZIONE ASSETTO DEL TERRITORIO - EDILIZIA (EDIL)	411.000,00	411.000,00	411.000,00
4	500	1	2404	0	PROVENTI CONCESSIONI EDILIZIE E SANZIONI L. 10/77 - SANZIONI PECUNIARIE EX	Claudio Bedini - DIREZIONE ASSETTO DEL TERRITORIO - EDILIZIA (EDIL)	260.000,00	260.000,00	260.000,00
4	500	4	4605	0	REINTEGRO FONDI DA INVESTIMENTI DESTINATI ALL'ACQUISTO DI BENI, STRUMENTAZIONI E TECNOLOGIE PER PROGETTI DI INNOVAZIONE	Grazia Marcucci - ATTIVITA' FINANZIARIE (FIN)	20.997,59	20.000,00	20.000,00
6	300	1	3503	0	ACCENSIONE DI PRESTITI C/O LA CASSA DD.PP. INVESTIMENTI VARI -	Piero Giorgini - INFRASTRUTTURE E OPERE PUBBLICHE (LLPP)	1.600.000,00	4.600.000,00	3.575.000,00
6	300	1	3509	0	DEVOLUZIONE CASSA DD. PP.	Piero Giorgini - INFRASTRUTTURE E OPERE PUBBLICHE (LLPP)	521.329,00	0,00	0,00
7	100	1	2440	0	ANTICIPAZIONE DI TESORERIA	Grazia Marcucci - ATTIVITA' FINANZIARIE (FIN)	110.440.305,28	110.440.305,28	110.440.305,28
9	100	1	9020	0	RITENUTA IN ACCONTO : 04 SU CONTRIBUTI AD IMPRESE	Grazia Marcucci - ATTIVITA' FINANZIARIE (FIN)	15.000,00	15.000,00	15.000,00
9	100	1	9025	0	RITENUTA IN ACCONTO : 20 SU INDENNITA' DI ESAPPROPRIO	+	200.000,00	200.000,00	200.000,00
9	100	1	9600	0	I.V.A. - SPLIT PAYMENT ISTITUZIONALE	Grazia Marcucci - ATTIVITA' FINANZIARIE (FIN)	7.000.000,00	7.000.000,00	7.000.000,00
9	100	2	9000	0	RITENUTA C.P.D.E.L., INPDAP, CPI - RITENUTA C.P.D.E.L.	Francesco Saverio Vista - PERSONALE (CC.0080)	2.775.000,00	2.775.000,00	2.775.000,00
9	100	2	9005	0	RITENUTA I.N.A.D.E.L.	Francesco Saverio Vista - PERSONALE (CC.0080)	373.000,00	373.000,00	373.000,00
9	100	2	9007	0	RITENUTE INPGI	(00)	10.000,00	10.000,00	10.000,00
9	100	2	9008	0	RITENUTE INPS	(00)	60.000,00	60.000,00	60.000,00
9	100	2	9015	0	RITENUTA I.R.E. (EX I.R.PE.F.) - RITENUTA I.R.P.E.F.	Francesco Saverio Vista - PERSONALE (CC.0080)	7.830.000,00	7.830.000,00	7.830.000,00
9	100	2	9035	0	RITENUTE AL PERSONALE PER TITOLI DIVERSI	Francesco Saverio Vista - PERSONALE (CC.0080)	349.000,00	349.000,00	349.000,00
9	100	2	9040	0	RITENUTE PER CANONI DI AFFITTO MENSILE DOVUTO DAI DIPENDENTI COMUNALI	(00)	15.000,00	15.000,00	15.000,00
9	100	2	9050	0	RITENUTE PER CESSIONI E SEQUESTRI	(00)	795.000,00	795.000,00	795.000,00
9	100	3	9016	0	GESTIONE IRPEF SU PRESTAZIONI DA LAVORO AUTONOMO	Grazia Marcucci - ATTIVITA' FINANZIARIE (FIN)	50.000,00	0,00	0,00
9	100	99	9161	40	DESTINAZIONE INCASSI VINCOLATI A SPESE CORRENTI AI SENSI DELL'ART. 195	Grazia Marcucci - ATTIVITA' FINANZIARIE (FIN)	20.000.000,00	20.000.000,00	20.000.000,00
9	100	99	9162	40	REINTEGRO INCASSI VINCOLATI AI SENSI DELL'ART. 195 DEL TUEL	Grazia Marcucci - ATTIVITA' FINANZIARIE (FIN)	20.000.000,00	20.000.000,00	20.000.000,00
9	100	99	9300	0	ANTICIPAZIONE DI FONDI AL SERVIZIO ECONOMATO	Grazia Marcucci - ATTIVITA' FINANZIARIE (FIN)	150.000,00	150.000,00	150.000,00
9	100	99	9400	0	SOMME RICEVUTE IN DEPOSITO PER STIPULA CONTRATTI	Emanuela De Vincenzi - AFFARI GENERALI (AAGG)	450.000,00	450.000,00	450.000,00
9	100	99	9500	0	ENTRATE A SEGUITO DI SPESE NON ANDATE A BUON FINE EX DA D.M.18 MAGGIO	Grazia Marcucci - ATTIVITA' FINANZIARIE (FIN)	20.000,00	20.000,00	20.000,00
9	200	4	9100	0	DEPOSITI CAUZIONALI CHE POSSONO CONSERVARSI PRESSO LA TESORERIA	(00)	60.000,00	60.000,00	60.000,00
9	200	5	9202	0	BOLLO VIRTUALE - RIMBORSO DA UFF. ENTRATE - bollo virtuale	Grazia Marcucci - ATTIVITA' FINANZIARIE (FIN)	500,00	500,00	500,00
9	200	99	9200	0	INTROITO DI SOMME PER CONTO DI TERZI PER TITOLI DIVERSI	Grazia Marcucci - ATTIVITA' FINANZIARIE (FIN)	500.000,00	500.000,00	500.000,00
9	200	99	9200	30	INTROITO DI SOMME PER CONTO DI TERZI PER TITOLI DIVERSI - TRASF. DA ALTRE IMPRESE C/TERZI	Grazia Marcucci - ATTIVITA' FINANZIARIE (FIN)	600.000,00	600.000,00	600.000,00
9	200	99	9200	70	INTROITO DI SOMME PER CONTO DI TERZI PER TITOLI DIVERSI - TRASFERIMENTI DA FAMIGLIE PER OPERAZIONI C/TERZI	Grazia Marcucci - ATTIVITA' FINANZIARIE (FIN)	1.400.000,00	1.400.000,00	1.400.000,00
9	200	99	9200	90	INTROITO DI SOMME PER CONTO DI TERZI PER TITOLI DIVERSI - TRASFERIMENTI DA IMPRESE CONTROLLATE C/TERZI	Grazia Marcucci - ATTIVITA' FINANZIARIE (FIN)	1.000,00	1.000,00	1.000,00
9	200	99	9201	0	RISCOSSIONI DI CREDITI DA TRASFERIRE ALL'O.S.L.	Grazia Marcucci - ATTIVITA' FINANZIARIE (FIN)	5.000.000,00	5.000.000,00	5.000.000,00
							314.704.162,03	285.793.473,11	291.023.095,53

RESP.SERVIZIO	C.C.	CAP	MIS	PROG	T	MAC	DESCRIZIONE	RESP. PROCEDIMENTO	FPV	2021	2022	2023
Andrea Zaccone - ATTIVITA' CULTURALI DIRETTE (CC.0640)	640	11	5	2	1	1	RETRIBUZIONI AL PERSONALE - ATTIVITA' CULTURALI DIRETTE	Francesco Saverio Vista - ORGANIZZAZIONE - GESTIONE E SVILUPPO RISORSE UMANE (PERS)	false	211.430,26	211.430,26	211.430,26
Andrea Zaccone - ATTIVITA' CULTURALI DIRETTE (CC.0640)	640	31	5	2	1	1	CONTRIBUTI OBBLIGATORI SU RETRIBUZIONI - ATTIVITA' CULTURALI DIRETTE	Francesco Saverio Vista - ORGANIZZAZIONE - GESTIONE E SVILUPPO RISORSE UMANE (PERS)	false	57.342,24	57.342,24	57.342,24
Andrea Zaccone - ATTIVITA' CULTURALI DIRETTE (CC.0640)	640	255	5	2	1	3	ACQUISTO BENI SPECIFICI DEI SERVIZI - GESTIONE FONDI A CALCOLO - ATTIVITA' CULTURALI DIRETTE	Grazia Marcucci - ATTIVITA' FINANZIARIE (FIN)	false	336,00	336,00	336,00
Andrea Zaccone - ATTIVITA' CULTURALI DIRETTE (CC.0640)	640	284	5	2	1	3	(CV) UTILIZZO CONTRIBUTO ART BONUS	Andrea Zaccone - ATTIVITA' CULTURALI - BIBLIOTEC (CULT)	false	25.000,00	25.000,00	25.000,00
Andrea Zaccone - ATTIVITA' CULTURALI DIRETTE (CC.0640)	640	477	5	2	1	3	(CV) UTILIZZO CONTRIBUTI DA FONDAZIONE CARIT PER INTERVENTI ED INIZIATIVE DI PARTE CORRENTE	Andrea Zaccone - ATTIVITA' CULTURALI - BIBLIOTEC (CULT)	false	210.000,00	60.000,00	60.000,00
Andrea Zaccone - ATTIVITA' CULTURALI DIRETTE (CC.0640)	640	494	5	2	1	4	QUOTE FONDAZIONE CASAGRANDE E TEATRO STABILE DELL'UMBRIA	Andrea Zaccone - ATTIVITA' CULTURALI - BIBLIOTEC (CULT)	false	73.500,00	67.500,00	67.500,00
Andrea Zaccone - ATTIVITA' CULTURALI DIRETTE (CC.0640)	640	570	5	2	1	3	ENERGIA ELETTRICA - ASM/ENEL/SOLE/UMBRIA ENERGY/ALPIG - ATTIVITA' CULTURALI DIRETTE	Grazia Marcucci - ATTIVITA' FINANZIARIE (FIN)	false	22.272,61	22.272,61	22.272,61
Andrea Zaccone - ATTIVITA' CULTURALI DIRETTE (CC.0640)	640	580	5	2	1	3	UTENZE ACQUA POTABILE - SII - ATTIVITA' CULTURALI DIRETTE	Grazia Marcucci - ATTIVITA' FINANZIARIE (FIN)	false	7.436,89	7.436,89	7.436,89
Andrea Zaccone - ATTIVITA' CULTURALI DIRETTE (CC.0640)	640	590	5	2	1	3	UTENZE TELEFONICHE E FAX - ATTIVITA' CULTURALI DIRETTE	Grazia Marcucci - ATTIVITA' FINANZIARIE (FIN)	false	2.120,04	2.120,04	2.120,04
Andrea Zaccone - ATTIVITA' CULTURALI DIRETTE (CC.0640)	640	664	5	2	1	3	(cv) UTIL. CONTR. REG. LI MANIFEST. CULT. LI - L. 7/90-CV345 - ATTIVITA' CULTURALI DIRETTE	Andrea Zaccone - ATTIVITA' CULTURALI - BIBLIOTEC (CULT)	false	10.000,00	10.000,00	10.000,00
Andrea Zaccone - ATTIVITA' CULTURALI DIRETTE (CC.0640)	640	700	5	2	1	3	PRESTAZIONI VARIE - ATTIVITA' CULTURALI DIRETTE	Andrea Zaccone - ATTIVITA' CULTURALI - BIBLIOTEC (CULT)	false	15.000,00	15.000,00	15.000,00
Andrea Zaccone - ATTIVITA' CULTURALI DIRETTE (CC.0640)	640	794	5	2	1	3	SPESE CONDOMINIALI - ATTIVITA' CULTURALI DIRETTE	Andrea Zaccone - ATTIVITA' CULTURALI - BIBLIOTEC (CULT)	false	8.123,45	8.123,45	8.123,45
Andrea Zaccone - ATTIVITA' CULTURALI DIRETTE (CC.0640)	640	873	5	2	1	3	(cv) UTILIZZO F. DI VINC. TI PER MANIFESTAZIONI CULTURALI C.V. 330/472 - ATTIVITA' CULTURALI DIRETTE	Andrea Zaccone - ATTIVITA' CULTURALI - BIBLIOTEC (CULT)	false	40.000,00	40.000,00	40.000,00
Andrea Zaccone - ATTIVITA' CULTURALI DIRETTE (CC.0640)	640	1020	5	2	1	4	CONTRIBUTI AD ASSOCIAZIONI SENZA SCOPO DI LUCRO - ATTIVITA' CULTURALI	Andrea Zaccone - ATTIVITA' CULTURALI - BIBLIOTEC (CULT)	false	15.000,00	15.000,00	15.000,00
Andrea Zaccone - ATTIVITA' CULTURALI DIRETTE (CC.0640)	640	1065	5	2	1	4	(cv) UTILIZZO CONTRIBUTI PER TRASFERIMENTI MANIFESTAZ. CULTURALI - ATTIVITA' CULTURALI	Andrea Zaccone - ATTIVITA' CULTURALI - BIBLIOTEC (CULT)	false	10.000,00	10.000,00	10.000,00
Andrea Zaccone - ATTIVITA' CULTURALI DIRETTE (CC.0640)	640	1079	5	2	1	7	QUOTA INTERESSI SU B.O.C. EMESSI A TASSO FISSO - ATTIVITA' CULTURALI DIRETTE	Grazia Marcucci - ATTIVITA' FINANZIARIE (FIN)	false	5.646,05	5.119,89	4.574,99
Andrea Zaccone - ATTIVITA' CULTURALI DIRETTE (CC.0640)	640	1194	5	2	1	2	I.R.A.P. - ATTIVITA' CULTURALI DIRETTE	Francesco Saverio Vista - ORGANIZZAZIONE - GESTIONE E SVILUPPO RISORSE UMANE (PERS)	false	16.014,72	16.014,72	16.014,72
Andrea Zaccone - ATTIVITA' CULTURALI DIRETTE (CC.0640)	640	1474	5	2	1	4	(CV) UTILIZZO CONTRIBUTI DI PARTE CORRENTE DA FONDAZIONE CARIT - TRASFERIMENTI - CULTURA	Andrea Zaccone - ATTIVITA' CULTURALI - BIBLIOTEC (CULT)	false	20.000,00	20.000,00	20.000,00
<b>Andrea Zaccone - ATTIVITA' CULTURALI DIRETTE (CC.0640) Totale</b>										749.222,26	592.696,10	592.151,20
Andrea Zaccone - BIBLIOTECHE (CC.0610)	610	11	5	2	1	1	RETRIBUZIONI AL PERSONALE - BIBLIOTECHE	Francesco Saverio Vista - ORGANIZZAZIONE - GESTIONE E SVILUPPO RISORSE UMANE (PERS)	false	737.762,68	737.762,68	737.762,68
Andrea Zaccone - BIBLIOTECHE (CC.0610)	610	31	5	2	1	1	CONTRIBUTI OBBLIGATORI SU RETRIBUZIONI - BIBLIOTECHE	Francesco Saverio Vista - ORGANIZZAZIONE - GESTIONE E SVILUPPO RISORSE UMANE (PERS)	false	202.933,56	202.933,56	202.933,56
Andrea Zaccone - BIBLIOTECHE (CC.0610)	610	207	5	2	1	1	ASSEGNI FAMILIARI PER IL PERSONALE - BIBLIOTECHE	Francesco Saverio Vista - ORGANIZZAZIONE - GESTIONE E SVILUPPO RISORSE UMANE (PERS)	false	5.375,76	5.375,76	5.375,76
Andrea Zaccone - BIBLIOTECHE (CC.0610)	610	252	5	2	1	3	BCT - ACQUISTO MATERIALI - BIBLIOTECHE	Andrea Zaccone - ATTIVITA' CULTURALI - BIBLIOTEC (CULT)	false	3.500,00	4.500,00	4.500,00
Andrea Zaccone - BIBLIOTECHE (CC.0610)	610	255	5	2	1	3	ACQUISTO BENI SPECIFICI DEI SERVIZI - GESTIONE FONDI A CALCOLO - BIBLIOTECHE	Grazia Marcucci - ATTIVITA' FINANZIARIE (FIN)	false	376,89	376,89	376,89
Andrea Zaccone - BIBLIOTECHE (CC.0610)	610	258	5	2	1	3	(cv) UTILIZZO CONTRIB. VINCOLATI PER RIORDINO DOTAZ. LIBRERIA - ACQUISTO BENI - BIBLIOTECA	Andrea Zaccone - ATTIVITA' CULTURALI - BIBLIOTEC (CULT)	false	2.000,00	2.000,00	2.000,00
Andrea Zaccone - BIBLIOTECHE (CC.0610)	610	290	5	2	1	3	(cv) UTILIZZO CONTR. MINISTERO MIBACT - Fondo promozione della lettura, tutela e valorizzazione del patrimonio librario	Andrea Zaccone - ATTIVITA' CULTURALI - BIBLIOTEC (CULT)	false	25.000,00	25.000,00	25.000,00
Andrea Zaccone - BIBLIOTECHE (CC.0610)	610	290	5	2	1	3	(cv) UTILIZZO CONTR. MINISTERO MIBACT - Fondo promozione della lettura, tutela e valorizzazione del patrimonio librario	Andrea Zaccone - ATTIVITA' CULTURALI - BIBLIOTEC (CULT)	true	7.039,27	0,00	0,00
Andrea Zaccone - BIBLIOTECHE (CC.0610)	610	511	5	2	1	3	(cv) UTIL. SPONSOR ATTIV. PROMOZ. BCT - SERVIZI - BIBLIOTECHE	Andrea Zaccone - ATTIVITA' CULTURALI - BIBLIOTEC (CULT)	false	10.000,00	10.000,00	10.000,00
Andrea Zaccone - BIBLIOTECHE (CC.0610)	610	512	5	2	1	3	BCT - PRESTAZIONI DI SERVIZI - BIBLIOTECHE	Andrea Zaccone - ATTIVITA' CULTURALI - BIBLIOTEC (CULT)	false	3.500,00	4.500,00	4.500,00
Andrea Zaccone - BIBLIOTECHE (CC.0610)	610	550	5	2	1	3	PULIZIA LOCALI - CANONE DI APPALTO - SERV. ECONOMATO - BIBLIOTECHE	Grazia Marcucci - ATTIVITA' FINANZIARIE (FIN)	false	25.150,00	25.150,00	25.150,00
Andrea Zaccone - BIBLIOTECHE (CC.0610)	610	570	5	2	1	3	ENERGIA ELETTRICA - ASM/ENEL/SOLE/UMBRIA ENERGY/ALPIG - BIBLIOTECHE	Grazia Marcucci - ATTIVITA' FINANZIARIE (FIN)	false	48.363,70	48.363,70	48.363,70
Andrea Zaccone - BIBLIOTECHE (CC.0610)	610	580	5	2	1	3	UTENZE ACQUA POTABILE - SII - BIBLIOTECHE	Grazia Marcucci - ATTIVITA' FINANZIARIE (FIN)	false	676,97	676,97	676,97
Andrea Zaccone - BIBLIOTECHE (CC.0610)	610	590	5	2	1	3	UTENZE TELEFONICHE E FAX - BIBLIOTECHE	Grazia Marcucci - ATTIVITA' FINANZIARIE (FIN)	false	447,26	447,26	447,26
Andrea Zaccone - BIBLIOTECHE (CC.0610)	610	600	5	2	1	3	UTENZE / RISCALDAMENTO - GESTIONE APPALTO - SERV. MANUTENZIONI - BIBLIOTECHE	Piero Giorgini - LL. PP. manutenzioni (LLPP2)	false	20.000,00	20.000,00	20.000,00
Andrea Zaccone - BIBLIOTECHE (CC.0610)	610	700	5	2	1	3	PRESTAZIONI VARIE - BIBLIOTECHE	Andrea Zaccone - ATTIVITA' CULTURALI - BIBLIOTEC (CULT)	false	1.139,24	1.139,24	1.139,24
Andrea Zaccone - BIBLIOTECHE (CC.0610)	610	891	5	2	1	3	(cv) UTIL. CONTR. VINCOLATI PER RIORDINO DOTAZIONE LIBRERIA CV PE 240 - BIBLIOTECHE	Andrea Zaccone - ATTIVITA' CULTURALI - BIBLIOTEC (CULT)	false	3.000,00	3.000,00	3.000,00
Andrea Zaccone - BIBLIOTECHE (CC.0610)	610	1060	5	2	1	7	INTERESSI PASS. MUTUI - CASSA DD.PP.S.P.A - GESTIONE SEPARATA - BIBLIOTECHE	Grazia Marcucci - ATTIVITA' FINANZIARIE (FIN)	false	49.375,85	47.864,18	46.297,87
Andrea Zaccone - BIBLIOTECHE (CC.0610)	610	1079	5	2	1	7	QUOTA INTERESSI SU B.O.C. EMESSI A TASSO FISSO - BIBLIOTECHE	Grazia Marcucci - ATTIVITA' FINANZIARIE (FIN)	false	14.824,75	13.443,20	12.012,47
Andrea Zaccone - BIBLIOTECHE (CC.0610)	610	1082	5	2	1	7	QUOTA INTERESSI SU BOC EMESSI A TASSO VARIABILE - BIBLIOTECHE	Grazia Marcucci - ATTIVITA' FINANZIARIE (FIN)	false	245,45	158,06	68,31
Andrea Zaccone - BIBLIOTECHE (CC.0610)	610	1194	5	2	1	2	I.R.A.P. - BIBLIOTECHE	Francesco Saverio Vista - ORGANIZZAZIONE - GESTIONE E SVILUPPO RISORSE UMANE (PERS)	false	60.126,72	60.126,72	60.126,72
Andrea Zaccone - BIBLIOTECHE (CC.0610)	610	2065	5	2	2	2	(CV) UTILIZZO CONTRIBUTO REGIONALE POR FESR 14.20 AGENDA URBANA - PARTE INVESTIMENTI	Andrea Zaccone - ATTIVITA' CULTURALI - BIBLIOTEC (CULT)	false	672.821,43	9.974,72	0,00

RESP. SERVIZIO	C.C.	CAP	MIS	PROG	T	MAC	DESCRIZIONE	RESP. PROCEDIMENTO	FPV	2021	2022	2023
Andrea Zaccone - BIBLIOTECHE (CC.0610)	610	2065	5	2	2	2	(CV) UTILIZZO CONTRIBUTO REGIONALE POR FESR 14.20 AGENDA URBANA - PARTE INVESTIMENTI	Andrea Zaccone - ATTIVITA' CULTURALI - BIBLIOTEC (CULT)	true	65.097,83	0,00	0,00
Andrea Zaccone - BIBLIOTECHE (CC.0610)	610	3020	5	2	2	2	UTILIZZO L.10/77 PER ACQUISIZIONE BENI IMM.LI - BIBLIOTECHE	Andrea Zaccone - ATTIVITA' CULTURALI - BIBLIOTEC (CULT)	false	21.819,52	0,00	0,00
Andrea Zaccone - BIBLIOTECHE (CC.0610)	610	3020	5	2	2	2	UTILIZZO L.10/77 PER ACQUISIZIONE BENI IMM.LI - BIBLIOTECHE	Andrea Zaccone - ATTIVITA' CULTURALI - BIBLIOTEC (CULT)	true	10.660,14	0,00	0,00
Andrea Zaccone - BIBLIOTECHE (CC.0610)	610	3320	5	2	2	2	UTILIZZO CONTRIBUTI REGIONALI IN C/CAPITALE PER INVESTIMENTI SPECIFICI DEL SETTORE - BIBLIOTECHE	Andrea Zaccone - ATTIVITA' CULTURALI - BIBLIOTEC (CULT)	false	150.000,00	0,00	0,00
Andrea Zaccone - BIBLIOTECHE (CC.0610)	610	13020	5	2	2	2	UTILIZZO AVANZO VINCOLATO DA CANCELLAZIONI PER RIACCERTAMENTO STRAORDINARIO	Andrea Zaccone - ATTIVITA' CULTURALI - BIBLIOTEC (CULT)	true	56.620,50	0,00	0,00
<b>Andrea Zaccone - BIBLIOTECHE (CC.0610) Totale</b>										2.197.857,52	1.222.792,94	1.209.731,43
Andrea Zaccone - MUSEI E PINACOTECE (CC.0620)	620	11	5	2	1	1	RETRIBUZIONI AL PERSONALE - MUSEI E PINACOTECA	Francesco Saverio Vista - ORGANIZZAZIONE - GESTIONE E SVILUPPO RISORSE UMANE (PERS)	false	47.510,06	43.396,50	22.828,67
Andrea Zaccone - MUSEI E PINACOTECE (CC.0620)	620	31	5	2	1	1	CONTRIBUTI OBBLIGATORI SU RETRIBUZIONI - MUSEI E PINACOTECA	Francesco Saverio Vista - ORGANIZZAZIONE - GESTIONE E SVILUPPO RISORSE UMANE (PERS)	false	13.414,08	12.251,98	6.441,48
	620	255	5	2	1	3	ACQUISTO BENI SPECIFICI DEI SERVIZI - - ATTIVITA' CULTURALI PULIZIA LOCALI - CANONE DI APPALTO - SERV. ECONOMATO - MUSEI E PINACOTECA	Andrea Zaccone - SISTEMA MUSEALE (MUSEI)	false	13.000,00	0,00	0,00
Andrea Zaccone - MUSEI E PINACOTECE (CC.0620)	620	550	5	2	1	3	ENERGIA ELETTRICA - ASM/ENEL/SOLE/UMBRIA ENERGY/ALPIQ - MUSEI E PINACOTECA	Grazia Marcucci - ATTIVITA' FINANZIARIE (FIN)	false	7.000,00	7.000,00	7.000,00
Andrea Zaccone - MUSEI E PINACOTECE (CC.0620)	620	570	5	2	1	3	UTENZE ACQUA POTABILE - SII - MUSEI E PINACOTECA	Grazia Marcucci - ATTIVITA' FINANZIARIE (FIN)	false	17.314,67	17.314,67	17.314,67
Andrea Zaccone - MUSEI E PINACOTECE (CC.0620)	620	580	5	2	1	3	UTENZE TELEFONICHE E FAX - MUSEI E PINACOTECA	Grazia Marcucci - ATTIVITA' FINANZIARIE (FIN)	false	59,00	59,00	59,00
Andrea Zaccone - MUSEI E PINACOTECE (CC.0620)	620	590	5	2	1	3	MANUTENZIONI ORDinarie E RIPARAZIONI.	Grazia Marcucci - ATTIVITA' FINANZIARIE (FIN)	false	4.172,36	4.172,36	4.172,36
	620	676	5	2	1	3	PRESTAZIONI VARIE - MUSEI E PINACOTECA	Andrea Zaccone - SISTEMA MUSEALE (MUSEI)	false	15.000,00	0,00	0,00
Andrea Zaccone - MUSEI E PINACOTECE (CC.0620)	620	700	5	2	1	3	SPESE CONDOMINIALI - MUSEI E PINACOTECA	Andrea Zaccone - SISTEMA MUSEALE (MUSEI)	false	242.000,00	250.000,00	250.000,00
Andrea Zaccone - MUSEI E PINACOTECE (CC.0620)	620	794	5	2	1	3	(cv) UTILIZ. CONTR. REG.LI VINC. PER ATTIVITA' PINACOTECA - MUSEI E PINACOTECA - 1.03.02.02.000	Andrea Zaccone - SISTEMA MUSEALE (MUSEI)	false	800,00	800,00	800,00
Andrea Zaccone - MUSEI E PINACOTECE (CC.0620)	620	890	5	2	1	3	INTERESSI PASS. MUTUI - CASSA DD.PP.S.P.A - GESTIONE SEPARATA - MUSEI E PINACOTECA	Andrea Zaccone - SISTEMA MUSEALE (MUSEI)	false	100.000,00	100.000,00	100.000,00
Andrea Zaccone - MUSEI E PINACOTECE (CC.0620)	620	1060	5	2	1	7	QUOTA INTERESSI SU B.O.C. EMESSI A TASSO FISSO - MUSEI E PINACOTECA	Grazia Marcucci - ATTIVITA' FINANZIARIE (FIN)	false	25.652,14	24.831,07	23.976,30
Andrea Zaccone - MUSEI E PINACOTECE (CC.0620)	620	1079	5	2	1	7	I.R.A.P. - MUSEI E PINACOTECA	Grazia Marcucci - ATTIVITA' FINANZIARIE (FIN)	false	8.615,05	7.793,16	6.796,18
Andrea Zaccone - MUSEI E PINACOTECE (CC.0620)	620	1194	5	2	1	2	UTILIZZO LEGGE 10/77 PER ACQUISIZIONE BENI IMM.LI	Francesco Saverio Vista - ORGANIZZAZIONE - GESTIONE E SVILUPPO RISORSE UMANE (PERS)	false	3.982,56	3.637,74	1.913,64
Andrea Zaccone - MUSEI E PINACOTECE (CC.0620)	620	3020	5	2	2	2	UTILIZZO CONTRIBUTI REGIONALI IN C/CAPITALE DELLO STATO PER INVESTIMENTI SPECIFICI DEL SETTORE - MUSEI E PINACOTECE	Piero Giorgini - INFRASTRUTTURE E OPERE PUBBLICHE (LLPP)	false	0,00	209.250,00	0,00
Andrea Zaccone - MUSEI E PINACOTECE (CC.0620)	620	3315	5	2	2	2	UTILIZZO CONTRIBUTI REGIONALI IN C/CAPITALE PER INVESTIMENTI SPECIFICI DEL SETTORE - MUSEI E PINACOTECA	Piero Giorgini - INFRASTRUTTURE E OPERE PUBBLICHE (LLPP)	false	800.000,00	1.200.000,00	500.000,00
Andrea Zaccone - MUSEI E PINACOTECE (CC.0620)	620	3320	5	2	2	2	UTILIZZO CONTRIBUTO MINISTERO MIBACT PER ACQUISTO OPERE D'ARTE - MUSEI E PINACOTECE	Piero Giorgini - INFRASTRUTTURE E OPERE PUBBLICHE (LLPP)	false	673.000,00	0,00	0,00
Andrea Zaccone - MUSEI E PINACOTECE (CC.0620)	620	5015	5	2	2	2	UTILIZZO AVANZO VINCOLATO DA CANCELLAZIONI PER RIACCERTAMENTO STRAORDINARIO - MUSEI PINACOTECA	Andrea Zaccone - ATTIVITA' CULTURALI - BIBLIOTEC (CULT)	false	41.500,00	0,00	0,00
Andrea Zaccone - MUSEI E PINACOTECE (CC.0620)	620	13200	5	2	2	2	F.DI REC.SPESE PROC.RISC. SANZ AMM.VE CDS'(EX CV) - ARCHIVIO-PROTOCOLLO E MESSI NOTIFICATORI	Piero Giorgini - INFRASTRUTTURE E OPERE PUBBLICHE (LLPP)	true	1.397.533,03	0,00	0,00
<b>Andrea Zaccone - MUSEI E PINACOTECE (CC.0620) Totale</b>										3.410.552,95	1.880.506,48	941.302,30
Andrea Zaccone - PROTOCOLLO - ARCHIVIO E MESSI NOTIFICATORI (CC.0065)	65	560	1	2	1	3	POSTALI E TELEGRAFICHE - PROTOCOLLO-ARCHIVIO E MESSI NOTIFICATORI	Andrea Zaccone - ARCHIVIO-PROTOCOLLO E MESSI NOTIFICATORI (ARC)	false	25.000,00	0,00	0,00
Andrea Zaccone - PROTOCOLLO - ARCHIVIO E MESSI NOTIFICATORI (CC.0065)	65	839	1	2	1	3	F.DI REC.SPESE PROC.RISC. SANZ AMM.VE CDS'(EX CV) - ARCHIVIO-PROTOCOLLO E MESSI NOTIFICATORI	Andrea Zaccone - ARCHIVIO-PROTOCOLLO E MESSI NOTIFICATORI (ARC)	false	492.221,60	0,00	0,00
<b>Andrea Zaccone - PROTOCOLLO - ARCHIVIO E MESSI NOTIFICATORI (CC.0065) Totale</b>										517.221,60	0,00	0,00
Andrea Zaccone - SERVIZIO INFORMATICO C.E.D (CC.0310)	310	11	1	8	1	1	RETRIBUZIONI AL PERSONALE - SERVIZIO INFORMATICO C.E.D.	Francesco Saverio Vista - ORGANIZZAZIONE - GESTIONE E SVILUPPO RISORSE UMANE (PERS)	false	491.408,99	487.261,03	468.497,35
Andrea Zaccone - SERVIZIO INFORMATICO C.E.D (CC.0310)	310	31	1	8	1	1	CONTRIBUTI OBBLIGATORI SU RETRIBUZIONI - SERVIZIO INFORMATICO C.E.D.	Francesco Saverio Vista - ORGANIZZAZIONE - GESTIONE E SVILUPPO RISORSE UMANE (PERS)	false	134.967,88	133.877,71	128.950,92
Andrea Zaccone - SERVIZIO INFORMATICO C.E.D (CC.0310)	310	207	1	8	1	1	ASSEGNI FAMILIARI PER IL PERSONALE - SERVIZIO INFORMATICO C.E.D.	Francesco Saverio Vista - ORGANIZZAZIONE - GESTIONE E SVILUPPO RISORSE UMANE (PERS)	false	812,64	812,64	812,64
Andrea Zaccone - SERVIZIO INFORMATICO C.E.D (CC.0310)	310	250	1	8	1	3	MATERIALI SPECIFICI DEI SERVIZI - SERVIZIO INFORMATICO C.E.D.	Andrea Zaccone - SERVIZI INFORMATIVI - ICT (ORG)	false	10.000,00	10.000,00	10.000,00
Andrea Zaccone - SERVIZIO INFORMATICO C.E.D (CC.0310)	310	255	1	8	1	3	ACQUISTO BENI SPECIFICI DEI SERVIZI - GESTIONE FONDI A CALCOLO - SERVIZIO INFORMATICO C.E.D.	Grazia Marcucci - ATTIVITA' FINANZIARIE (FIN)	false	2.500,00	2.500,00	2.500,00
Andrea Zaccone - SERVIZIO INFORMATICO C.E.D (CC.0310)	310	465	1	8	1	3	UTENZE TELEFONIA MOBILE - SERVIZIO INFORMATICO - C.E.D.	Grazia Marcucci - ATTIVITA' FINANZIARIE (FIN)	false	1.661,23	1.661,23	1.661,23
Andrea Zaccone - SERVIZIO INFORMATICO C.E.D (CC.0310)	310	520	1	8	1	3	MANUTENZIONE ATTREZZATURE E SISTEMI INFORMATICI, COMPRESI I PROGRAMMI APPLICATIVI - SERVIZIO INFORMATICO C.E.D.	Andrea Zaccone - SERVIZI INFORMATIVI - ICT (ORG)	false	95.514,84	100.514,84	105.514,84
Andrea Zaccone - SERVIZIO INFORMATICO C.E.D (CC.0310)	310	570	1	8	1	3	ENERGIA ELETTRICA - ASM/ENEL/SOLE/UMBRIA ENERGY/ALPIQ - SERVIZIO INFORMATICO C.E.D.	Grazia Marcucci - ATTIVITA' FINANZIARIE (FIN)	false	31.042,69	31.042,69	31.042,69
Andrea Zaccone - SERVIZIO INFORMATICO C.E.D (CC.0310)	310	580	1	8	1	3	UTENZE ACQUA POTABILE - SII - SERVIZIO INFORMATICO C.E.D.	Grazia Marcucci - ATTIVITA' FINANZIARIE (FIN)	false	151,95	151,95	151,95
Andrea Zaccone - SERVIZIO INFORMATICO C.E.D (CC.0310)	310	590	1	8	1	3	UTENZE TELEFONICHE E FAX - SERVIZIO INFORMATICO C.E.D.	Grazia Marcucci - ATTIVITA' FINANZIARIE (FIN)	false	33.463,17	33.463,17	33.463,17
Andrea Zaccone - SERVIZIO INFORMATICO C.E.D (CC.0310)	310	700	1	8	1	3	PRESTAZIONE VARIE - SISTEMI INFORMATICI	Andrea Zaccone - SERVIZI INFORMATIVI - ICT (ORG)	false	5.000,00	5.000,00	5.000,00
Andrea Zaccone - SERVIZIO INFORMATICO C.E.D (CC.0310)	310	820	1	8	1	3	CORRISPETTIVI PER PRESTAZIONI TECNICHE SPECIFICHE - SERVIZIO INFORMATICO C.E.D.	Andrea Zaccone - SERVIZI INFORMATIVI - ICT (ORG)	false	65.828,73	90.828,93	92.000,00

RESP. SERVIZIO	C.C.	CAP	MIS	PROG	T	MAC	DESCRIZIONE	RESP. PROCEDIMENTO	FPV	2021	2022	2023
Andrea Zaccone - SERVIZIO INFORMATICO C.E.D (CC.0310)	310	823	1	8	1	3	GESTIONE SERVIZI INFORMATIZZATI ARCHIVIO E PROTOCOLLO - DIR. SERVIZI DIGITALI - INNOVAZIONE	Andrea Zaccone - SERVIZI INFORMATIVI - ICT (ORG)	false	17.000,00	26.000,00	27.000,00
Andrea Zaccone - SERVIZIO INFORMATICO C.E.D (CC.0310)	310	1040	1	8	1	4	CONTRIBUTI PER LO SVILUPPO - SERVIZIO INFORMATICO C.E.D.	Andrea Zaccone - SERVIZI INFORMATIVI - ICT (ORG)	false	10.500,00	10.500,00	10.500,00
Andrea Zaccone - SERVIZIO INFORMATICO C.E.D (CC.0310)	310	1060	1	8	1	7	INTERESSI PASS. MUTUI - CASSA DD.PP.S.P.A - GESTIONE SEPARATA - SERVIZIO INFORMATICO C.E.D.	Grazia Marcucci - ATTIVITA' FINANZIARIE (FIN)	false	50.433,25	48.403,35	46.311,47
Andrea Zaccone - SERVIZIO INFORMATICO C.E.D (CC.0310)	310	1064	1	8	1	7	INTERESSI PASSIVI SU MUTUI IN AMM.TO - ALTRI ISTITUTI SETTORE PUBBLICO - SERV. FINANZIARIO - SERVIZIO INFORMATICO C.E.D.	Grazia Marcucci - ATTIVITA' FINANZIARIE (FIN)	false	2.304,72	2.026,90	1.729,28
Andrea Zaccone - SERVIZIO INFORMATICO C.E.D (CC.0310)	310	1068	1	8	1	7	INTERESSI PASSIVI SU MUTUI IN AMM.TO - ISTITUTI SETTORE PRIVATO - SERV. FINANZIARIO - SERVIZIO INFORMATICO C.E.D.	Grazia Marcucci - ATTIVITA' FINANZIARIE (FIN)	false	1.000,00	0,00	0,00
Andrea Zaccone - SERVIZIO INFORMATICO C.E.D (CC.0310)	310	1079	1	8	1	7	QUOTA INTERESSI SU B.O.C. EMESSI A TASSO FISSO - SERVIZIO INFORMATICO CED	Grazia Marcucci - ATTIVITA' FINANZIARIE (FIN)	false	30.492,23	27.156,12	23.700,24
Andrea Zaccone - SERVIZIO INFORMATICO C.E.D (CC.0310)	310	1082	1	8	1	7	QUOTA INTERESSI SU BOC EMESSI A TASSO VARIABILE - SERVIZIO INFORMATICO CED	Grazia Marcucci - ATTIVITA' FINANZIARIE (FIN)	false	573,10	808,91	350,49
Andrea Zaccone - SERVIZIO INFORMATICO C.E.D (CC.0310)	310	1194	1	8	1	2	I.R.A.P. - SERVIZIO INFORMATICO C.E.D.	Francesco Saverio Vista - ORGANIZZAZIONE - GESTIONE E SVILUPPO RISORSE UMANE (PERS)	false	31.971,48	31.766,76	31.766,76
Andrea Zaccone - SERVIZIO INFORMATICO C.E.D (CC.0310)	310	2065	1	8	2	2	(CV) UTILIZZO CONTRIBUTO REGIONALE POR FESR 14.20 AGENDA URBANA - PARTE INVESTIMENTI	Andrea Zaccone - SERVIZI INFORMATIVI - ICT (ORG)	false	868.376,37	0,00	0,00
Andrea Zaccone - SERVIZIO INFORMATICO C.E.D (CC.0310)	310	2065	1	8	2	2	(CV) UTILIZZO CONTRIBUTO REGIONALE POR FESR 14.20 AGENDA URBANA - PARTE INVESTIMENTI	Andrea Zaccone - SERVIZI INFORMATIVI - ICT (ORG)	true	608,78	0,00	0,00
Andrea Zaccone - SERVIZIO INFORMATICO C.E.D (CC.0310)	310	3020	1	8	2	2	UTILIZZO L.10/77 PER ACQUISIZIONE BENI IMML - servizio informatico	Andrea Zaccone - SERVIZI INFORMATIVI - ICT (ORG)	false	49.200,00	0,00	0,00
Andrea Zaccone - SERVIZIO INFORMATICO C.E.D (CC.0310)	310	3503	1	8	2	2	UTILIZZO MUTUI PER INVESTIMENTI VARI - SERVIZIO INFORMATICO CED	Andrea Zaccone - SERVIZI INFORMATIVI - ICT (ORG)	true	14.152,00	0,00	0,00
Andrea Zaccone - SERVIZIO INFORMATICO C.E.D (CC.0310)	310	5023	1	8	2	2	UTILIZZO CONTRIBUTI FONDAZIONE CARIT - SERVIZI DIGITALI- INNOVAZIONE	Andrea Zaccone - SERVIZI INFORMATIVI - ICT (ORG)	false	25.004,24	0,00	0,00
Andrea Zaccone - SERVIZIO INFORMATICO C.E.D (CC.0310)	310	5742	1	8	2	2	UTILIZZO AVANZO DI AMM.NE PER ACQ. BENI MOBILI - SERVIZI INFORMATIVI - C.E.D.UTILIZZO MUTUI	Andrea Zaccone - SERVIZI INFORMATIVI - ICT (ORG)	true	265,66	0,00	0,00
Andrea Zaccone - SERVIZIO INFORMATICO C.E.D (CC.0310)	310	13503	1	8	2	2	UTILIZZO AVANZO VINCOLATO DA CANCELLAZIONI PER RIACCERTAMENTO STRAORDINARIO - SERVIZIO INFORMATICO CED	Andrea Zaccone - SERVIZI INFORMATIVI - ICT (ORG)	false	65.848,00	0,00	0,00
<b>Andrea Zaccone - SERVIZIO INFORMATICO C.E.D (CC.0310) Totale</b>										2.040.081,95	1.043.776,23	1.020.953,03
Claudio Bedini - GESTIONE URBANISTICA (CC.0900)	900	570	8	1	1	3	ENERGIA ELETTRICA - ASM/ENEL/SOLE/UMBRIA ENERGY/ALPIG - STRUTTURA DI DIREZIONE E SEGRETERIA	Grazia Marcucci - ATTIVITA' FINANZIARIE (FIN)	false	1.187,94	1.187,94	1.187,94
Claudio Bedini - GESTIONE URBANISTICA (CC.0900)	900	590	8	1	1	3	UTENZE TELEFONICHE E FAX - STRUTTURA DI DIREZIONE E SEGRETERIA	Grazia Marcucci - ATTIVITA' FINANZIARIE (FIN)	false	142,76	142,76	142,76
<b>Claudio Bedini - GESTIONE URBANISTICA (CC.0900) Totale</b>										1.330,70	1.330,70	1.330,70
Claudio Bedini - PIANI EDILIZIA RESIDENZIALE (CC.0920)	920	11	8	2	1	1	RETRIBUZIONI AL PERSONALE - EDILIZIA	Francesco Saverio Vista - ORGANIZZAZIONE - GESTIONE E SVILUPPO RISORSE UMANE (PERS)	false	559.585,12	542.464,75	521.264,02
Claudio Bedini - PIANI EDILIZIA RESIDENZIALE (CC.0920)	920	31	8	2	1	1	CONTRIBUTI OBBLIGATORI SU RETRIBUZIONI - EDILIZIA	Francesco Saverio Vista - ORGANIZZAZIONE - GESTIONE E SVILUPPO RISORSE UMANE (PERS)	false	152.921,32	148.126,37	142.555,20
Claudio Bedini - PIANI EDILIZIA RESIDENZIALE (CC.0920)	920	207	8	2	1	1	ASSEGNI FAMILIARI PER IL PERSONALE - EDILIZIA	Francesco Saverio Vista - ORGANIZZAZIONE - GESTIONE E SVILUPPO RISORSE UMANE (PERS)	false	6.948,00	6.948,00	6.948,00
Claudio Bedini - PIANI EDILIZIA RESIDENZIALE (CC.0920)	920	362	8	2	1	3	GETTONI DI PRESENZA MEMBRI ESTERNI COMMISSIONE QUALITA' ARCHITETTONICA - EDILIZIA	Claudio Bedini - DIREZIONE ASSETTO DEL TERRITORIO - EDILIZIA (EDIL)	false	10.500,00	11.500,00	11.500,00
Claudio Bedini - PIANI EDILIZIA RESIDENZIALE (CC.0920)	920	465	8	2	1	3	UTENZE TELEFONIA MOBILE - EDILIZIA	Grazia Marcucci - ATTIVITA' FINANZIARIE (FIN)	false	313,12	313,12	313,12
Claudio Bedini - PIANI EDILIZIA RESIDENZIALE (CC.0920)	920	590	8	2	1	3	UTENZE TELEFONICHE E FAX - EDILIZIA	Grazia Marcucci - ATTIVITA' FINANZIARIE (FIN)	false	216,66	216,66	216,66
Claudio Bedini - PIANI EDILIZIA RESIDENZIALE (CC.0920)	920	663	8	2	1	3	SPESE DI NOTIFICA DECRETI RESIDENTI FUORI COMUNE - EDILIZIA	Claudio Bedini - DIREZIONE ASSETTO DEL TERRITORIO - EDILIZIA (EDIL)	false	500,00	500,00	500,00
Claudio Bedini - PIANI EDILIZIA RESIDENZIALE (CC.0920)	920	747	8	2	1	3	(cv) UTILIZZO SOMME DERIVANTI DA SANZIONI PER DANNO AMBIENTALE - D.LGS. 490/99 - DECRETO RONCHI - LR 28/01 - ORDINANZE SINDACALI PER I CANI - CV PE 393 RIS 300 - EDILIZIA	Claudio Bedini - DIREZIONE ASSETTO DEL TERRITORIO - EDILIZIA (EDIL)	false	10.000,00	10.000,00	10.000,00
Claudio Bedini - PIANI EDILIZIA RESIDENZIALE (CC.0920)	920	807	8	2	1	3	SUAP - EDILIZIA: PRESTAZIONI DI SERVIZI - EDILIZIA	Claudio Bedini - DIREZIONE ASSETTO DEL TERRITORIO - EDILIZIA (EDIL)	false	10.000,00	10.000,00	10.000,00
Claudio Bedini - PIANI EDILIZIA RESIDENZIALE (CC.0920)	920	947	8	2	1	4	(cv) UTILIZZO FONDI VINC. PER SUPERAMENTO BARRIERE ARCHITETTONICHE - TRASFERIMENTI - EDILIZIA	Claudio Bedini - DIREZIONE ASSETTO DEL TERRITORIO - EDILIZIA (EDIL)	false	100.000,00	100.000,00	100.000,00
Claudio Bedini - PIANI EDILIZIA RESIDENZIALE (CC.0920)	920	993	8	2	1	9	RIMBORSO ONERI CONCESSIONI - EDILIZIA	Claudio Bedini - DIREZIONE ASSETTO DEL TERRITORIO - EDILIZIA (EDIL)	false	100.000,00	123.000,00	123.000,00
Claudio Bedini - PIANI EDILIZIA RESIDENZIALE (CC.0920)	920	1064	8	2	1	7	INTERESSI PASSIVI SU MUTUI IN AMM.TO - ALTRI ISTITUTI SETTORE PUBBLICO - SERV. FINANZIARIO - EDILIZIA	Grazia Marcucci - ATTIVITA' FINANZIARIE (FIN)	false	4.000,00	5.000,00	5.846,58
Claudio Bedini - PIANI EDILIZIA RESIDENZIALE (CC.0920)	920	1194	8	2	1	2	I.R.A.P. - EDILIZIA	Francesco Saverio Vista - ORGANIZZAZIONE - GESTIONE E SVILUPPO RISORSE UMANE (PERS)	false	46.899,76	45.464,60	43.687,44
<b>Claudio Bedini - PIANI EDILIZIA RESIDENZIALE (CC.0920) Totale</b>										1.001.883,98	1.003.533,50	975.831,02
Claudio Bedini - PIANIFICAZIONE E PROGETTAZIONE (CC.0890)	890	11	8	1	1	1	RETRIBUZIONI AL PERSONALE - PIANIFICAZIONE E GESTIONE URBANISTICA	Francesco Saverio Vista - ORGANIZZAZIONE - GESTIONE E SVILUPPO RISORSE UMANE (PERS)	false	185.304,43	185.304,43	185.304,43
Claudio Bedini - PIANIFICAZIONE E PROGETTAZIONE (CC.0890)	890	31	8	1	1	1	CONTRIBUTI OBBLIGATORI SU RETRIBUZIONI - PIANIFICAZIONE E GESTIONE URBANISTICA	Francesco Saverio Vista - ORGANIZZAZIONE - GESTIONE E SVILUPPO RISORSE UMANE (PERS)	false	49.825,08	49.825,08	49.825,08
Claudio Bedini - PIANIFICAZIONE E PROGETTAZIONE (CC.0890)	890	209	8	1	1	1	(CV) ASSUNZIONI C. 69/70 ART. 1 L. 178/2000 FINANZIATE CON ONERI A CARICO DELLO STATO - PIANIFICAZIONE E GESTIONE URBANISTICA	Claudio Bedini - URBANISTICA - QUALITA' URBANA - EDILIZIA (URB) (CC.0880)	false	69.057,60	0,00	0,00
Claudio Bedini - PIANIFICAZIONE E PROGETTAZIONE (CC.0890)	890	210	8	1	1	1	(CV) ONERI PER ASSUNZIONI C. 69/70 ART. 1 L. 178/2000 FINANZIATE CON ONERI A CARICO DELLO STATO - PIANIFICAZIONE E GESTIONE URBANISTICA	Francesco Saverio Vista - ORGANIZZAZIONE - GESTIONE E SVILUPPO RISORSE UMANE (PERS)	false	19.684,92	0,00	0,00



RESP. SERVIZIO	C.C.	CAP	MIS	PROG	T	MAC	DESCRIZIONE	RESP. PROCEDIMENTO	FPV	2021	2022	2023
Claudio Bedini - PIANIFICAZIONE E PROGETTAZIONE (CC.0890)	890	1194	8	1	1	2	I.R.A.P. - PIANIFICAZIONE E GESTIONE URBANISTICA (CV) IRAP PER ASSUNZIONI C. 69/70 ART. 1 L. 178/2000 FINANZIATE CON ONERI A CARICO DELLO STATO - PIANIFICAZIONE E PROGETTAZIONE	Francesco Saverio Vista - ORGANIZZAZIONE - GESTIONE E SVILUPPO RISORSE UMANE (PERS)	false	15.533,52	15.533,52	15.533,52
Claudio Bedini - PIANIFICAZIONE E PROGETTAZIONE (CC.0890)	890	1197	8	1	1	2	UTILIZZO CONTRIBUTI PER STUDI E PROGETTAZIONE - PIANIFICAZIONE E GESTIONE URBANISTICA	Francesco Saverio Vista - ORGANIZZAZIONE - GESTIONE E SVILUPPO RISORSE UMANE (PERS)	false	5.869,86	0,00	0,00
Claudio Bedini - PIANIFICAZIONE E PROGETTAZIONE (CC.0890)	890	4004	8	1	2	2	UTILIZZO CONTRIBUTI PER STUDI E PROGETTAZIONE - PIANIFICAZIONE E GESTIONE URBANISTICA	Claudio Bedini - URBANISTICA - QUALITA' URBANA - EDILIZIA (URB) (CC.0880)	true	1.329,13	0,00	0,00
<b>Claudio Bedini - PIANIFICAZIONE E PROGETTAZIONE (CC.0890) Totale</b>										346.604,54	250.663,03	250.663,03
Claudio Bedini - TOPONOMASTICA (CC.0301)	301	11	8	1	1	1	RETRIBUZIONI AL PERSONALE - TOPONOMASTICA	Francesco Saverio Vista - ORGANIZZAZIONE - GESTIONE E SVILUPPO RISORSE UMANE (PERS)	false	45.473,50	45.473,50	45.473,50
Claudio Bedini - TOPONOMASTICA (CC.0301)	301	31	8	1	1	1	CONTRIBUTI OBBLIGATORI SU RETRIBUZIONI - TOPONOMASTICA	Francesco Saverio Vista - ORGANIZZAZIONE - GESTIONE E SVILUPPO RISORSE UMANE (PERS)	false	12.395,88	12.395,88	12.395,88
Claudio Bedini - TOPONOMASTICA (CC.0301)	301	207	1	6	1	1	ASSEGNI FAMILIARI PER IL PERSONALE - TOPONOMASTICA	Francesco Saverio Vista - ORGANIZZAZIONE - GESTIONE E SVILUPPO RISORSE UMANE (PERS)	false	648,36	648,36	648,36
Claudio Bedini - TOPONOMASTICA (CC.0301)	301	813	8	1	1	3	ATTIVITA' TOPONOMASTICA - TOPONOMASTICA	Claudio Bedini - DIREZIONE ASSETTO DEL TERRITORIO - EDILIZIA (EDIL)	false	10.000,00	10.000,00	10.000,00
Claudio Bedini - TOPONOMASTICA (CC.0301)	301	1194	8	1	1	2	I.R.A.P. - TOPONOMASTICA	Francesco Saverio Vista - ORGANIZZAZIONE - GESTIONE E SVILUPPO RISORSE UMANE (PERS)	false	3.811,08	3.811,08	3.811,08
<b>Claudio Bedini - TOPONOMASTICA (CC.0301) Totale</b>										72.328,82	72.328,82	72.328,82
Claudio Bedini - URBANISTICA - QUALITA' URBANA - EDILIZIA (URB) (CC.0880)	880	539	8	1	1	3	(cv) CONTRIBUTI DIGIPASS +HUB	Claudio Bedini - DIREZIONE ASSETTO DEL TERRITORIO - EDILIZIA (EDIL)	false	108.057,60	0,00	0,00
Claudio Bedini - URBANISTICA - QUALITA' URBANA - EDILIZIA (URB) (CC.0880)	880	3322	8	1	2	2	UTILIZZO CONTRIBUTI REGIONALI PER MICROZONAZIONE SISMICA	Claudio Bedini - URBANISTICA - QUALITA' URBANA - EDILIZIA (URB) (CC.0880)	false	16.800,00	0,00	0,00
Claudio Bedini - URBANISTICA - QUALITA' URBANA - EDILIZIA (URB) (CC.0880)	880	3322	8	1	2	2	UTILIZZO CONTRIBUTI REGIONALI PER MICROZONAZIONE SISMICA	Claudio Bedini - URBANISTICA - QUALITA' URBANA - EDILIZIA (URB) (CC.0880)	true	39.200,00	0,00	0,00
Claudio Bedini - URBANISTICA - QUALITA' URBANA - EDILIZIA (URB) (CC.0880)	880	3325	8	1	2	2	(cv) CONTRIBUTO REGIONALE DIGIPASS+HUB- PARTE INVESTIMENTI	Claudio Bedini - DIREZIONE ASSETTO DEL TERRITORIO - EDILIZIA (EDIL)	false	54.028,80	0,00	0,00
Claudio Bedini - URBANISTICA - QUALITA' URBANA - EDILIZIA (URB) (CC.0880)	880	3325	8	1	2	2	(cv) CONTRIBUTO REGIONALE DIGIPASS+HUB- PARTE INVESTIMENTI	Claudio Bedini - DIREZIONE ASSETTO DEL TERRITORIO - EDILIZIA (EDIL)	true	84.959,07	0,00	0,00
Claudio Bedini - URBANISTICA - QUALITA' URBANA - EDILIZIA (URB) (CC.0880)	880	5023	8	1	2	2	UTILIZZO CONTRIBUTI FONDAZIONE CARIT PER INVESTIMENTI - URBANISTICA	Claudio Bedini -PROGETTAZIONE E RECUPERO URBANISTICO (CC.0880)	false	100.600,00	0,00	0,00
<b>Claudio Bedini - URBANISTICA - QUALITA' URBANA - EDILIZIA (URB) (CC.0880) Totale</b>										403.645,47	0,00	0,00
Claudio Bedini -PROGETTAZIONE E RECUPERO URBANISTICO (CC.0880)	880	11	8	1	1	1	RETRIBUZIONI AL PERSONALE - QUALITA' URBANA	Francesco Saverio Vista - ORGANIZZAZIONE - GESTIONE E SVILUPPO RISORSE UMANE (PERS)	false	174.745,95	174.745,95	174.745,95
Claudio Bedini -PROGETTAZIONE E RECUPERO URBANISTICO (CC.0880)	880	31	8	1	1	1	CONTRIBUTI OBBLIGATORI SU RETRIBUZIONI - QUALITA' URBANA	Francesco Saverio Vista - ORGANIZZAZIONE - GESTIONE E SVILUPPO RISORSE UMANE (PERS)	false	47.486,64	47.486,64	47.486,64
Claudio Bedini -PROGETTAZIONE E RECUPERO URBANISTICO (CC.0880)	880	550	8	1	1	3	PULIZIA LOCALI - CANONE DI APPALTO - SERV. ECONOMATO - QUALITA' URBANA	Grazia Marcucci - ATTIVITA' FINANZIARIE (FIN)	false	9.900,00	9.900,00	9.900,00
Claudio Bedini -PROGETTAZIONE E RECUPERO URBANISTICO (CC.0880)	880	570	8	1	1	3	ENERGIA ELETTRICA - ASM/ENEL/SOLE/UMBRIA ENERGY/ALPIO - QUALITA' URBANA	Grazia Marcucci - ATTIVITA' FINANZIARIE (FIN)	false	3.914,31	3.914,31	3.914,31
Claudio Bedini -PROGETTAZIONE E RECUPERO URBANISTICO (CC.0880)	880	580	8	1	1	3	UTENZE ACQUA POTABILE - SII - QUALITA' URBANA	Grazia Marcucci - ATTIVITA' FINANZIARIE (FIN)	false	834,63	834,63	834,63
Claudio Bedini -PROGETTAZIONE E RECUPERO URBANISTICO (CC.0880)	880	1060	8	1	1	7	INTERESSI PASS. MUTUI - CASSA DD.PP.S.P.A - GESTIONE SEPARATA - QUALITA' URBANA	Grazia Marcucci - ATTIVITA' FINANZIARIE (FIN)	false	245.457,56	238.752,10	231.162,42
Claudio Bedini -PROGETTAZIONE E RECUPERO URBANISTICO (CC.0880)	880	1064	8	1	1	7	INTERESSI PASSIVI SU MUTUI IN AMM.TO - ALTRI ISTITUTI SETTORE PUBBLICO - SERV. FINANZIARIO - qualità urbana	Grazia Marcucci - ATTIVITA' FINANZIARIE (FIN)	false	104.587,63	98.586,01	92.274,65
Claudio Bedini -PROGETTAZIONE E RECUPERO URBANISTICO (CC.0880)	880	1079	8	1	1	7	QUOTA INTERESSI SU B.O.C. EMESSI A TASSO FISSO - QUALITA' URBANA	Grazia Marcucci - ATTIVITA' FINANZIARIE (FIN)	false	38.400,39	34.445,28	27.904,51
Claudio Bedini -PROGETTAZIONE E RECUPERO URBANISTICO (CC.0880)	880	1082	8	1	1	7	QUOTA INTERESSI SU BOC EMESSI A TASSO VARIABILE - QUALITA' URBANA	Grazia Marcucci - ATTIVITA' FINANZIARIE (FIN)	false	6.681,60	10.198,20	9.383,14
Claudio Bedini -PROGETTAZIONE E RECUPERO URBANISTICO (CC.0880)	880	1194	8	1	1	2	I.R.A.P. - QUALITA' URBANA	Francesco Saverio Vista - ORGANIZZAZIONE - GESTIONE E SVILUPPO RISORSE UMANE (PERS)	false	14.648,28	14.648,28	14.648,28
Claudio Bedini -PROGETTAZIONE E RECUPERO URBANISTICO (CC.0880)	880	2880	8	1	2	2	UTILIZZO INTROITI PENALE PER RITARDATA FINE LAVORI - ESECUZIONE IN DANNO	Piero Giorgini - LL. PP. manutenzioni (LLPP2)	false	400,00	400,00	0,00
Claudio Bedini -PROGETTAZIONE E RECUPERO URBANISTICO (CC.0880)	880	3200	8	1	2	2	IMPIEGO MUTUI CARICO ENTE PER INVESTIMENTI SPECIFICI DEL C.C. - QUALITA' URBANA	Claudio Bedini - URBANISTICA - QUALITA' URBANA - EDILIZIA (URB) (CC.0880)	true	7.200,62	0,00	0,00
Claudio Bedini -PROGETTAZIONE E RECUPERO URBANISTICO (CC.0880)	880	3315	8	1	2	2	UTILIZZO CONTRIBUTI IN C/CAPITALE DELLO STATO PER INVESTIMENTI SPECIFICI DEL SETTORE - QUALITA' URBANA	Claudio Bedini - URBANISTICA - QUALITA' URBANA - EDILIZIA (URB) (CC.0880)	false	4.642.137,00	2.649.075,00	346.837,00
Claudio Bedini -PROGETTAZIONE E RECUPERO URBANISTICO (CC.0880)	880	3320	8	1	2	2	UTILIZZO CONTRIBUTI REGIONALI IN C/CAPITALE PER INVESTIMENTI SPECIFICI DEL SETTORE - QUALITA' URBANA	Claudio Bedini - URBANISTICA - QUALITA' URBANA - EDILIZIA (URB) (CC.0880)	false	208.819,00	0,00	0,00
Claudio Bedini -PROGETTAZIONE E RECUPERO URBANISTICO (CC.0880)	880	3395	8	1	2	2	UTILIZZO MONETIZZAZIONE DEGLI STANDARD L.R. 7/2010 - LAVORI E MANUTENZIONI - QUALITA' URBANA	Piero Giorgini - INFRASTRUTTURE E OPERE PUBBLICHE (LLPP)	false	305.523,00	0,00	0,00
Claudio Bedini -PROGETTAZIONE E RECUPERO URBANISTICO (CC.0880)	880	3395	8	1	2	2	UTILIZZO MONETIZZAZIONE DEGLI STANDARD L.R. 7/2010 - LAVORI E MANUTENZIONI - QUALITA' URBANA	Piero Giorgini - INFRASTRUTTURE E OPERE PUBBLICHE (LLPP)	true	150.454,36	0,00	0,00
Claudio Bedini -PROGETTAZIONE E RECUPERO URBANISTICO (CC.0880)	880	13320	8	1	2	2	UTILIZZO AVANZO VINCOLATO DA CANCELLAZIONI PER RIACCERTAMENTO STRAORDINARIO - QUALITA' URBANA	Claudio Bedini - URBANISTICA - QUALITA' URBANA - EDILIZIA (URB) (CC.0880)	true	28.800,53	0,00	0,00
<b>Claudio Bedini -PROGETTAZIONE E RECUPERO URBANISTICO (CC.0880) Totale</b>										5.989.991,50	3.282.986,40	959.091,53
Donatella Accardo - ASSISTENZA AGLI IMMIGRATI (CC.1171)	1171	427	12	4	1	3	(CV) UTILIZZO RISORSE FONDO SPRAR	Donatella Accardo - SERVIZI SOCIALI (SS)	false	1.213.442,50	1.213.442,50	1.213.442,50
Donatella Accardo - ASSISTENZA AGLI IMMIGRATI (CC.1171)	1171	857	12	4	1	3	(cv) CONT VARI L18/90.L289/99 IMMIGR-CV 302 - ASSISTENZA E SERVIZI DIVERSI DI SUPPORTO E FORMAZ.	Donatella Accardo - SERVIZI SOCIALI (SS)	false	35.160,51	35.160,51	35.160,51
Donatella Accardo - ASSISTENZA AGLI IMMIGRATI (CC.1171)	1171	857	12	4	1	3	(cv) CONT VARI L18/90.L289/99 IMMIGR-CV 302 - ASSISTENZA E SERVIZI DIVERSI DI SUPPORTO E FORMAZ.	Donatella Accardo - SERVIZI SOCIALI (SS)	true	36.785,73	0,00	0,00
<b>Donatella Accardo - ASSISTENZA AGLI IMMIGRATI (CC.1171) Totale</b>										1.285.388,74	1.248.603,01	1.248.603,01
Donatella Accardo - ASSISTENZA E SERVIZI DIVERSI, DI SUPPORTO E FORMAZ (CC.1170)	1170	11	12	4	1	1	RETRIBUZIONI AL PERSONALE - ASSISTENZA E SERVIZI DIVERSI, DI SUPPORTO E FORMAZIONE ALLA FAMIG	Francesco Saverio Vista - ORGANIZZAZIONE - GESTIONE E SVILUPPO RISORSE UMANE (PERS)	false	924.302,21	905.791,17	905.791,17

RESP. SERVIZIO	C.C.	CAP	MIS	PROG	T	MAC	DESCRIZIONE	RESP. PROCEDIMENTO	FPV	2021	2022	2023
Donatella Accardo - ASSISTENZA E SERVIZI DIVERSI, DI SUPPORTO E FORMAZ (CC.1170)	1170	31	12	4	1	1	CONTRIBUTI OBBLIGATORI SU RETRIBUZIONI - ASSISTENZA E SERVIZI DIVERSI, DI SUPPORTO E FORMAZIONE ALLA FAMIG	Francesco Saverio Vista - ORGANIZZAZIONE - GESTIONE E SVILUPPO RISORSE UMANE (PERS)	false	257.695,29	252.465,84	252.465,84
Donatella Accardo - ASSISTENZA E SERVIZI DIVERSI, DI SUPPORTO E FORMAZ (CC.1170)	1170	207	12	7	1	1	ASSEGNI FAMILIARI PER IL PERSONALE - ASSISTENZA E SERVIZI DIVERSI, DI SUPPORTO E FORMAZIONE	Francesco Saverio Vista - ORGANIZZAZIONE - GESTIONE E SVILUPPO RISORSE UMANE (PERS)	false	14.536,44	14.536,44	14.536,44
Donatella Accardo - ASSISTENZA E SERVIZI DIVERSI, DI SUPPORTO E FORMAZ (CC.1170)	1170	212	12	4	1	1	(CV) ASSUNZIONI ART. 1 C. 697-801 L. 178/2000, ART. 57 C. 3 SEPTIES D.L. 104/2000 - SERVIZI DI ASSISTENZA E SUPPORTO ALLA FAMIGLIA	Francesco Saverio Vista - ORGANIZZAZIONE - GESTIONE E SVILUPPO RISORSE UMANE (PERS)	false	174.990,83	174.990,83	174.990,83
Donatella Accardo - ASSISTENZA E SERVIZI DIVERSI, DI SUPPORTO E FORMAZ (CC.1170)	1170	213	12	4	1	1	(CV) ONERI PER ASSUNZIONI ART. 1 C. 697-801 L. 178/2000, ART. 57 C. 3 SEPTIES D.L. 104/2000 - SERVIZI DI ASSISTENZA E SUPPORTO	Francesco Saverio Vista - ORGANIZZAZIONE - GESTIONE E SVILUPPO RISORSE UMANE (PERS)	false	49.896,84	49.896,84	49.896,84
Donatella Accardo - ASSISTENZA E SERVIZI DIVERSI, DI SUPPORTO E FORMAZ (CC.1170)	1170	312	12	4	1	4	(CV) CONTRIBUTO REGIONALE PROGETTO APRI E PRINA - ASSISTENZA E SERVIZI DIVERSI, DI SUPPORTO E FORMAZIONE	Donatella Accardo - SERVIZI SOCIALI (SS)	false	321.600,00	321.600,00	321.600,00
Donatella Accardo - ASSISTENZA E SERVIZI DIVERSI, DI SUPPORTO E FORMAZ (CC.1170)	1170	459	12	4	1	3	(cv) utilizzo contributo gestione associata servizi sociali zona sociale 10 - l.r.11/2015 e 10/2016	Donatella Accardo - SERVIZI SOCIALI (SS)	false	392.469,17	295.818,36	295.818,36
Donatella Accardo - ASSISTENZA E SERVIZI DIVERSI, DI SUPPORTO E FORMAZ (CC.1170)	1170	459	12	4	1	3	(cv) utilizzo contributo gestione associata servizi sociali zona sociale 10 - l.r.11/2015 e 10/2016	Donatella Accardo - SERVIZI SOCIALI (SS)	true	321.152,56	211.949,60	0,00
Donatella Accardo - ASSISTENZA E SERVIZI DIVERSI, DI SUPPORTO E FORMAZ (CC.1170)	1170	461	12	4	1	4	(cv) Utilizzo contributi gestione associata servizi sociali zona sociale 10 - L.R.11/2015 e 10/2016	Donatella Accardo - SERVIZI SOCIALI (SS)	false	321.850,38	321.850,38	321.850,38
Donatella Accardo - ASSISTENZA E SERVIZI DIVERSI, DI SUPPORTO E FORMAZ (CC.1170)	1170	461	12	4	1	4	(cv) Utilizzo contributi gestione associata servizi sociali zona sociale 10 - L.R.11/2015 e 10/2016	Donatella Accardo - SERVIZI SOCIALI (SS)	true	276.547,75	0,00	0,00
Donatella Accardo - ASSISTENZA E SERVIZI DIVERSI, DI SUPPORTO E FORMAZ (CC.1170)	1170	471	12	4	1	3	(cv) utilizzo contributi servizi inclusione attiva - S.I.A.	Donatella Accardo - SERVIZI SOCIALI (SS)	false	667.000,00	667.000,00	667.000,00
Donatella Accardo - ASSISTENZA E SERVIZI DIVERSI, DI SUPPORTO E FORMAZ (CC.1170)	1170	472	12	4	1	4	(cv) utilizzo contributi servizi inclusione attiva - S.I.A.	Donatella Accardo - SERVIZI SOCIALI (SS)	false	100.000,00	100.000,00	100.000,00
Donatella Accardo - ASSISTENZA E SERVIZI DIVERSI, DI SUPPORTO E FORMAZ (CC.1170)	1170	487	12	4	1	3	(cv) UTILIZZO F.S.R. E F.DI REG.LI VARI - PRESTAZIONI DI SERVIZI - CENTRI ANTI VIOLENZA - ASSISTENZA E SERVIZI DIVERSI, DI SUPPORTO E FORMAZIONE ALLA FAMIGLIA, CENTRI ANTIVIOLENZA	Donatella Accardo - SERVIZI SOCIALI (SS)	false	2.183.346,06	2.025.551,50	2.183.346,06
Donatella Accardo - ASSISTENZA E SERVIZI DIVERSI, DI SUPPORTO E FORMAZ (CC.1170)	1170	487	12	4	1	3	(cv) UTILIZZO F.S.R. E F.DI REG.LI VARI - PRESTAZIONI DI SERVIZI - CENTRI ANTI VIOLENZA - ASSISTENZA E SERVIZI DIVERSI, DI SUPPORTO E FORMAZIONE ALLA FAMIGLIA, CENTRI ANTIVIOLENZA	Donatella Accardo - SERVIZI SOCIALI (SS)	true	372.661,52	458.352,85	157.794,56
Donatella Accardo - ASSISTENZA E SERVIZI DIVERSI, DI SUPPORTO E FORMAZ (CC.1170)	1170	525	12	4	1	3	RESIDENZE PROTETTE PER NON-AUTOSUFFICIENTI	Donatella Accardo - SERVIZI SOCIALI (SS)	false	520.000,00	520.000,00	520.000,00
Donatella Accardo - ASSISTENZA E SERVIZI DIVERSI, DI SUPPORTO E FORMAZ (CC.1170)	1170	533	12	4	1	3	(CV) UTILIZZO FONDO DI SOLIDARIETA' ALIMENTARE	Donatella Accardo - SERVIZI SOCIALI (SS)	false	653.680,54	0,00	0,00
Donatella Accardo - ASSISTENZA E SERVIZI DIVERSI, DI SUPPORTO E FORMAZ (CC.1170)	1170	533	12	4	1	3	(CV) UTILIZZO FONDO DI SOLIDARIETA' ALIMENTARE	Donatella Accardo - SERVIZI SOCIALI (SS)	true	729.297,95	0,00	0,00
Donatella Accardo - ASSISTENZA E SERVIZI DIVERSI, DI SUPPORTO E FORMAZ (CC.1170)	1170	550	12	4	1	3	PULIZIA LOCALI - CANONE DI APPALTO - SERV. ECONOMATO - ASSISTENZA E SERVIZI DIVERSI, DI SUPPORTO E FORMAZIONE ALLA FAMIG	Grazia Marcucci - ATTIVITA' FINANZIARIE (FIN)	false	9.700,00	9.700,00	9.700,00
Donatella Accardo - ASSISTENZA E SERVIZI DIVERSI, DI SUPPORTO E FORMAZ (CC.1170)	1170	570	12	4	1	3	ENERGIA ELETTRICA - ASM/ENEL/SOLE/UMBRIA ENERGY/ALPIG - ASSISTENZA E SERVIZI DIVERSI, DI SUPPORTO E FORMAZIONE ALLA FAMIG	Grazia Marcucci - ATTIVITA' FINANZIARIE (FIN)	false	11.694,32	11.694,32	11.694,32
Donatella Accardo - ASSISTENZA E SERVIZI DIVERSI, DI SUPPORTO E FORMAZ (CC.1170)	1170	580	12	4	1	3	UTENZE ACQUA POTABILE - SII - ASSISTENZA E SERVIZI DIVERSI, DI SUPPORTO E FORMAZIONE ALLA FAMIG	Grazia Marcucci - ATTIVITA' FINANZIARIE (FIN)	false	1.698,03	1.698,03	1.698,03
Donatella Accardo - ASSISTENZA E SERVIZI DIVERSI, DI SUPPORTO E FORMAZ (CC.1170)	1170	590	12	4	1	3	UTENZE TELEFONICHE E FAX - ASSISTENZA E SERVIZI DIVERSI, DI SUPPORTO E FORMAZIONE ALLA FAMIG	Grazia Marcucci - ATTIVITA' FINANZIARIE (FIN)	false	4.894,94	4.894,94	4.894,94
Donatella Accardo - ASSISTENZA E SERVIZI DIVERSI, DI SUPPORTO E FORMAZ (CC.1170)	1170	601	12	4	1	3	UTENZE DEL GAS - ASSISTENZA E SERVIZI DIVERSI DI SUPPORTO E FORMAZ	Grazia Marcucci - ATTIVITA' FINANZIARIE (FIN)	false	973,67	973,67	973,67
Donatella Accardo - ASSISTENZA E SERVIZI DIVERSI, DI SUPPORTO E FORMAZ (CC.1170)	1170	742	12	4	1	3	UTILIZZO AVANZO VINCOLATO PER PRESTAZIONI DI SERVIZI - INT. 03 - ASSISTENZA E SERVIZI DIVERSI, DI SUPPORTO E FORMAZIONE ALLA FAMIG	Donatella Accardo - SERVIZI SOCIALI (SS)	true	565.607,40	41.035,28	0,00
Donatella Accardo - ASSISTENZA E SERVIZI DIVERSI, DI SUPPORTO E FORMAZ (CC.1170)	1170	794	12	4	1	3	SPESE CONDOMINIALI - ASSISTENZA E SERVIZI DIVERSI	Donatella Accardo - SERVIZI SOCIALI (SS)	false	3.270,00	3.270,00	3.270,00
Donatella Accardo - ASSISTENZA E SERVIZI DIVERSI, DI SUPPORTO E FORMAZ (CC.1170)	1170	900	12	4	1	3	FITTI PASSIVI - SERV. PATRIMONIO - ASSISTENZA E SERVIZI DIVERSI, DI SUPPORTO E FORMAZIONE ALLA FAMIG	Grazia Marcucci - ATTIVITA' FINANZIARIE (FIN)	false	11.350,00	11.350,00	11.350,00
Donatella Accardo - ASSISTENZA E SERVIZI DIVERSI, DI SUPPORTO E FORMAZ (CC.1170)	1170	939	12	4	1	4	UTILIZZO AVANZO VINCOLATO PER TRASFERIMENTI - INT. 05 - ASSISTENZA E SERVIZI DIVERSI DI SUPPORTO	Donatella Accardo - SERVIZI SOCIALI (SS)	true	69.563,50	0,00	0,00
Donatella Accardo - ASSISTENZA E SERVIZI DIVERSI, DI SUPPORTO E FORMAZ (CC.1170)	1170	948	12	4	1	4	(cv) UTILIZZO FONDI L. 328 PER AMBITO N.10 - TRASFERIMENTI - ASSISTENZA E SERVIZI DIVERSI	Donatella Accardo - SERVIZI SOCIALI (SS)	false	801.195,84	801.195,84	801.195,84
Donatella Accardo - ASSISTENZA E SERVIZI DIVERSI, DI SUPPORTO E FORMAZ (CC.1170)	1170	948	12	4	1	4	(cv) UTILIZZO FONDI L. 328 PER AMBITO N.10 - TRASFERIMENTI - ASSISTENZA E SERVIZI DIVERSI	Donatella Accardo - SERVIZI SOCIALI (SS)	true	62.975,00	0,00	0,00
Donatella Accardo - ASSISTENZA E SERVIZI DIVERSI, DI SUPPORTO E FORMAZ (CC.1170)	1170	984	12	4	1	4	(cv) CONTRIBUTI ECONOMICI PER FASCE DEL DISAGIO - LL.RR. VARIE - ASSISTENZA E SERV.DIVERSI DI SUPPORTO E FORMAZIONE	Donatella Accardo - SERVIZI SOCIALI (SS)	false	931.613,39	931.613,39	931.613,39
Donatella Accardo - ASSISTENZA E SERVIZI DIVERSI, DI SUPPORTO E FORMAZ (CC.1170)	1170	984	12	4	1	4	(cv) CONTRIBUTI ECONOMICI PER FASCE DEL DISAGIO - LL.RR. VARIE - ASSISTENZA E SERV.DIVERSI DI SUPPORTO E FORMAZIONE	Donatella Accardo - SERVIZI SOCIALI (SS)	true	154.575,34	0,00	0,00
Donatella Accardo - ASSISTENZA E SERVIZI DIVERSI, DI SUPPORTO E FORMAZ (CC.1170)	1170	1020	12	4	1	4	PATTI DI COLLABORAZIONE VERDE PUBBLICO	Donatella Accardo - SERVIZI SOCIALI (SS)	false	70.000,00	70.000,00	70.000,00
Donatella Accardo - ASSISTENZA E SERVIZI DIVERSI, DI SUPPORTO E FORMAZ (CC.1170)	1170	1039	12	4	1	4	SERVIZI SOCIO-ASS.LI DELEGA ASL E GESTIONE CONTRIBUTI EC. SOSTITUTIVI ALL'ASS.ZA DOMIC.RE - ASSISTENZA E SERVIZI DIVERSI, DI SUPPORTO E FORMAZIONE ALLA FAMIG	Donatella Accardo - SERVIZI SOCIALI (SS)	false	362.670,69	290.000,00	290.000,00
Donatella Accardo - ASSISTENZA E SERVIZI DIVERSI, DI SUPPORTO E FORMAZ (CC.1170)	1170	1079	12	4	1	7	QUOTA INTERESSI SU B.O.C. EMESSI A TASSO FISSO - ASSISTENZA E SERVIZI DIVERSI, DI SUPPORTO E FORMAZIONE ALLA FAMIG	Grazia Marcucci - ATTIVITA' FINANZIARIE (FIN)	false	1.556,79	1.250,71	933,42
Donatella Accardo - ASSISTENZA E SERVIZI DIVERSI, DI SUPPORTO E FORMAZ (CC.1170)	1170	1097	12	4	1	4	- TRASFERIMENTI A FAMIGLIE - (CV)	Donatella Accardo - SERVIZI SOCIALI (SS)	true	27.527,36	0,00	0,00

RESP. SERVIZIO	C.C.	CAP	MIS	PROG	T	MAC	DESCRIZIONE	RESP. PROCEDIMENTO	FPV	2021	2022	2023
Donatella Accardo - ASSISTENZA E SERVIZI DIVERSI, DI SUPPORTO E FORMAZ (CC.1170)	1170	1194	12	4	1	2	I.R.A.P. - ASSISTENZA E SERVIZI DIVERSI, DI SUPPORTO E FORMAZIONE ALLA FAMIG (CV) IRAP PER ASSUNZIONI ART. 1 C. 697-801 L. 178/2000, ART. 57 C. 3 SEPTIES D.L. 104/2000 - SERVIZI DI ASSISTENZA E SUPPORTO ALLA FAMIGLIA	Francesco Saviero Vista - ORGANIZZAZIONE - GESTIONE E SVILUPPO RISORSE UMANE (PERS)	false	73.477,41	71.925,72	71.925,72
Donatella Accardo - ASSISTENZA E SERVIZI DIVERSI, DI SUPPORTO E FORMAZ (CC.1170)	1170	1200	12	4	1	2	TRASPORTO, ASSISTENZA AL TRASPORTO, PASTI PER ANZIANI E DISABILI ADULTI	Francesco Saviero Vista - ORGANIZZAZIONE - GESTIONE E SVILUPPO RISORSE UMANE (PERS)	false	14.874,16	14.874,16	14.874,16
Donatella Accardo - ASSISTENZA E SERVIZI DIVERSI, DI SUPPORTO E FORMAZ (CC.1170)	1170	1412	12	4	1	3	CONTRIBUTI ALTERNATIVI ALL'ASSISTENZA DOMICILIARE (CV) PROGETTI IN AMBITO SOCIO-ASSISTENZIALE - ASSISTENZA E SERVIZI DIVERSI, DI SUPPORTO E FORMAZIONE	Donatella Accardo - SERVIZI SOCIALI (SS)	false	50.000,00	200.000,00	200.000,00
Donatella Accardo - ASSISTENZA E SERVIZI DIVERSI, DI SUPPORTO E FORMAZ (CC.1170)	1170	1413	12	4	1	4	(CV) ACQUISTO BENI SPECIFICI PER IL SERVIZIO - e.302 UTILIZZO AVANZO VINCOLATO F.DI REG.LI PIANO POVERTA' - ASSIST. E SERV. DIVERSI DI SUPPORTO E FORMAZ. ALLA FAMIGLIA	Donatella Accardo - SERVIZI SOCIALI (SS)	false	138.000,00	138.000,00	138.000,00
Donatella Accardo - ASSISTENZA E SERVIZI DIVERSI, DI SUPPORTO E FORMAZ (CC.1170)	1170	1414	12	4	1	3	(cv) ACQUISTO BENI SPECIFICI PER IL SERVIZIO - e.302 UTILIZZO AVANZO VINCOLATO F.DI REG.LI PIANO POVERTA' - ASSIST. E SERV. DIVERSI DI SUPPORTO E FORMAZ. ALLA FAMIGLIA	Donatella Accardo - SERVIZI SOCIALI (SS)	false	5.000,00	5.000,00	5.000,00
Donatella Accardo - ASSISTENZA E SERVIZI DIVERSI, DI SUPPORTO E FORMAZ (CC.1170)	1170	5001	12	4	2	2	FPV - (cv) UTILIZZO F.S.R. E F.DI REG.LI VARI - PRESTAZIONI DI SERVIZI - CENTRI ANTI VIOLENZA - ASSISTENZA E SERVIZI DIVERSI, DI SUPPORTO E FORMAZIONE ALLA FAMIGLIA, CENTRI ANTIVIOLENZA	Donatella Accardo - SERVIZI SOCIALI (SS)	false	83.000,00	83.000,00	83.000,00
Donatella Accardo - ASSISTENZA E SERVIZI DIVERSI, DI SUPPORTO E FORMAZ (CC.1170)	1170	13320	12	4	2	2	FPV - UTILIZZO AVANZO VINCOLATO PER PRESTAZIONI DI SERVIZI - INT. 03 - ASSISTENZA E SERVIZI DIVERSI, DI SUPPORTO E FORMAZIONE ALLA FAMIG	Donatella Accardo - SERVIZI SOCIALI (SS)	true	24.037,92	0,00	0,00
Donatella Accardo - ASSISTENZA E SERVIZI DIVERSI, DI SUPPORTO E FORMAZ (CC.1170)	2117	487	12	4	1	10	FPV - (cv) utilizzo contributo gestione associata servizi sociali zona sociale 10 - I.r.11/2015 e 10/2016	Donatella Accardo - SERVIZI SOCIALI (SS)	true	616.147,41	157.794,56	0,00
Donatella Accardo - ASSISTENZA E SERVIZI DIVERSI, DI SUPPORTO E FORMAZ (CC.1170)	2117	742	12	4	1	10		Donatella Accardo - SERVIZI SOCIALI (SS)	true	41.035,28	0,00	0,00
Donatella Accardo - ASSISTENZA E SERVIZI DIVERSI, DI SUPPORTO E FORMAZ (CC.1170)		459	12	4	1	10		Donatella Accardo - SERVIZI SOCIALI (SS)	true	211.949,60	0,00	0,00
<b>Donatella Accardo - ASSISTENZA E SERVIZI DIVERSI, DI SUPPORTO E FORMAZ (CC.1170) Totale</b>										12.629.415,59	9.169.074,43	8.615.213,97
Donatella Accardo - ASSISTENZA SCOLASTICA - DIRITTO ALLO STUDIO E PROG (CC.0550)	550	11	4	6	1	1	RETRIBUZIONI AL PERSONALE - ASSISTENZA SCOLASTICA - DIRITTI ALLO STUDIO E PROGETTI SPECIALI -	Francesco Saviero Vista - ORGANIZZAZIONE - GESTIONE E SVILUPPO RISORSE UMANE (PERS)	false	412.540,89	438.795,08	435.401,76
Donatella Accardo - ASSISTENZA SCOLASTICA - DIRITTO ALLO STUDIO E PROG (CC.0550)	550	31	4	6	1	1	CONTRIBUTI OBBLIGATORI SU RETRIBUZIONI - ASSISTENZA SCOLASTICA - DIRITTI ALLO STUDIO E PROGETTI SPECIALI -	Francesco Saviero Vista - ORGANIZZAZIONE - GESTIONE E SVILUPPO RISORSE UMANE (PERS)	false	111.977,46	119.517,62	118.561,08
Donatella Accardo - ASSISTENZA SCOLASTICA - DIRITTO ALLO STUDIO E PROG (CC.0550)	550	207	4	7	1	1	ASSEGNI FAMILIARI PER IL PERSONALE - ASSISTENZA SCOLASTICA - DIRITTO ALLO STUDIO E PROG	Francesco Saviero Vista - ORGANIZZAZIONE - GESTIONE E SVILUPPO RISORSE UMANE (PERS)	false	1.045,56	1.045,56	1.045,56
Donatella Accardo - ASSISTENZA SCOLASTICA - DIRITTO ALLO STUDIO E PROG (CC.0550)	550	403	4	7	1	4	(CV) UTILIZZO CONTRIBUTO CARIT' PER PROGETTO SCUOLA MONTESSORI, ATTIVITA' SISTEMA FORMATIVO INTEGRATO E ACQUISTO MATERIALI SCUOLE DELL'INFANZIA/MONTESSORI - (CV)CONTRIBUTO CARIT' PER PROGETTO SCUOLA MO	Donatella Accardo - POLITICHE PER L'INFANZIA (INFA)	false	25.000,00	25.000,00	25.000,00
Donatella Accardo - ASSISTENZA SCOLASTICA - DIRITTO ALLO STUDIO E PROG (CC.0550)	550	404	4	7	1	3	(CV) UTILIZZO CONTRIBUTO FONDAZIONE CARIT' PER PROGETTO SCUOLA MONTESSORI, ATTIVITA' SISTEMA FORMATIVO INTEGRATO E ACQUISTO MATERIALE SCUOLE DELL'INFANZIA	Donatella Accardo - POLITICHE PER L'INFANZIA (INFA)	false	15.000,00	15.000,00	15.000,00
Donatella Accardo - ASSISTENZA SCOLASTICA - DIRITTO ALLO STUDIO E PROG (CC.0550)	550	465	4	6	1	3	UTENZE TELEFONIA MOBILE - ASSISTENZA SCOLASTICA - DIRITTI ALLO STUDIO E PROGETTI SPECIALI	Grazia Marcucci - ATTIVITA' FINANZIARIE (FIN)	false	737,21	737,21	737,21
Donatella Accardo - ASSISTENZA SCOLASTICA - DIRITTO ALLO STUDIO E PROG (CC.0550)	550	570	4	6	1	3	ENERGIA ELETTRICA - ASM/ENEL/SOLE/UMBRIA ENERGY/ALPIQ - ASSISTENZA SCOLASTICA - DIRITTI ALLO STUDIO E PROGETTI SPECIALI -	Grazia Marcucci - ATTIVITA' FINANZIARIE (FIN)	false	8.520,15	8.520,15	8.520,15
Donatella Accardo - ASSISTENZA SCOLASTICA - DIRITTO ALLO STUDIO E PROG (CC.0550)	550	580	4	6	1	3	UTENZE ACQUA POTABILE - SII - ASSISTENZA SCOLASTICA - UTENZE TELEFONICHE E FAX - ASSISTENZA SCOLASTICA - DIRITTI ALLO STUDIO E PROGETTI SPECIALI -	Grazia Marcucci - ATTIVITA' FINANZIARIE (FIN)	false	2.824,18	2.824,18	2.824,18
Donatella Accardo - ASSISTENZA SCOLASTICA - DIRITTO ALLO STUDIO E PROG (CC.0550)	550	590	4	6	1	3	SPESE INCASSO E RENDICONT. CCP 34213058 E 10067056 - ASSISTENZA SCOLASTICA	Grazia Marcucci - ATTIVITA' FINANZIARIE (FIN)	false	179,49	179,49	179,49
Donatella Accardo - ASSISTENZA SCOLASTICA - DIRITTO ALLO STUDIO E PROG (CC.0550)	550	655	4	6	1	3	(CV) EROGAZIONE CONTRIBUTO IMPRESE TRASPORTO SCOLASTICO	Donatella Accardo - DIRITTO ALLO STUDIO - SISTEMA FORMATIVO INTEGRATO (DIR STUDIO)	false	1.325,00	1.325,00	1.325,00
Donatella Accardo - ASSISTENZA SCOLASTICA - DIRITTO ALLO STUDIO E PROG (CC.0550)	550	704	4	6	1	4	(CV) UTILIZZO CONTRIBUTO MINISTERO MAGGIORE SPESA TRASPORTO SCOLASTICO	Donatella Accardo - POLITICHE PER L'INFANZIA (INFA)	false	200.000,00	0,00	0,00
Donatella Accardo - ASSISTENZA SCOLASTICA - DIRITTO ALLO STUDIO E PROG (CC.0550)	550	705	4	6	1	3	I.R.A.P. - ASSISTENZA SCOLASTICA - DIRITTI ALLO STUDIO E PROGETTI SPECIALI -	Donatella Accardo - POLITICHE PER L'INFANZIA (INFA)	false	305.000,00	0,00	0,00
Donatella Accardo - ASSISTENZA SCOLASTICA - DIRITTO ALLO STUDIO E PROG (CC.0550)	550	1194	4	6	1	2		Francesco Saviero Vista - ORGANIZZAZIONE - GESTIONE E SVILUPPO RISORSE UMANE (PERS)	false	26.797,38	30.420,36	30.420,36
<b>Donatella Accardo - ASSISTENZA SCOLASTICA - DIRITTO ALLO STUDIO E PROG (CC.0550) Totale</b>										1.110.947,32	643.364,65	639.014,79
Donatella Accardo - INTERVENTI SOCIALI SUL TERRITORIO E SULLE FAMIGLIE (CC.1174)	550	749	4	6	1	3	(cv) UTILIZZO F.DI REG.LI PER ATTIVITA' INTEGRATIVE DELLE SCUOLE E SPESA PER DIRITTO ALLO STUDIO - CV 220/291 - INTERVENTI SOCIALI SUL TERRITORIO E SULLE FAMIGLIE	Donatella Accardo - DIRITTO ALLO STUDIO - SISTEMA FORMATIVO INTEGRATO (DIR STUDIO)	false	20.000,00	20.000,00	20.000,00
Donatella Accardo - INTERVENTI SOCIALI SUL TERRITORIO E SULLE FAMIGLIE (CC.1174)	1174	759	4	6	1	3	CONTRATTO DI SERVIZIO TRASPORTO A CHIAMATA DISABILI - INTERVENTI SOCIALI SUL TERRITORIO E SULLE FAMIGLIE	Gioconda Sassi - MOBILITA' E TRASPORTI (TRASP)	false	901.054,06	901.054,06	901.054,06
Donatella Accardo - INTERVENTI SOCIALI SUL TERRITORIO E SULLE FAMIGLIE (CC.1174)	1174	980	4	7	1	4	FORNITURA GRATUITA LIBRI DI TESTO - INTERVENTI SOCIALI SUL TERRITORIO E SULLE FAMIGLIE	Donatella Accardo - DIRITTO ALLO STUDIO - SISTEMA FORMATIVO INTEGRATO (DIR STUDIO)	false	170.000,00	170.000,00	170.000,00
Donatella Accardo - INTERVENTI SOCIALI SUL TERRITORIO E SULLE FAMIGLIE (CC.1174)	1174	981	4	7	1	4	(cv) CONTR ALLE FAMIGLIE - ART. 27 L. 448/98 - CAP 274/201 - INTERVENTI SOCIALI SUL TERRITORIO E SULLE FAMIGLIE	Donatella Accardo - SERVIZI SOCIALI (SS)	false	258.000,00	258.000,00	258.000,00
Donatella Accardo - INTERVENTI SOCIALI SUL TERRITORIO E SULLE FAMIGLIE (CC.1174)	1174	981	4	7	1	4	(cv) CONTR ALLE FAMIGLIE - ART. 27 L. 448/98 - CAP 274/201 - INTERVENTI SOCIALI SUL TERRITORIO E SULLE FAMIGLIE	Donatella Accardo - SERVIZI SOCIALI (SS)	true	129.989,36	0,00	0,00
<b>Donatella Accardo - INTERVENTI SOCIALI SUL TERRITORIO E SULLE FAMIGLIE (CC.1174) Totale</b>										1.479.043,42	1.349.054,06	1.349.054,06
Donatella Accardo - ISTRUZIONE MEDIA (CC.0530)	530	570	4	2	1	3	ENERGIA ELETTRICA - ASM/ENEL/SOLE/UMBRIA ENERGY/ALPIQ - ISTRUZIONE MEDIA	Grazia Marcucci - ATTIVITA' FINANZIARIE (FIN)	false	72.991,37	72.991,37	72.991,37
Donatella Accardo - ISTRUZIONE MEDIA (CC.0530)	530	580	4	2	1	3	UTENZE ACQUA POTABILE - SII - ISTRUZIONE MEDIA	Grazia Marcucci - ATTIVITA' FINANZIARIE (FIN)	false	29.722,32	29.722,32	29.722,32
Donatella Accardo - ISTRUZIONE MEDIA (CC.0530)	530	590	4	2	1	3	UTENZE TELEFONICHE E FAX - ISTRUZIONE MEDIA	Grazia Marcucci - ATTIVITA' FINANZIARIE (FIN)	false	16.653,49	16.653,49	16.653,49
Donatella Accardo - ISTRUZIONE MEDIA (CC.0530)	530	600	4	2	1	3	UTENZE / RISCALDAMENTO - GESTIONE APPALTO - SERV. MANUTENZIONI - ISTRUZIONE MEDIA	Piero Giorgini - LL. PP. manutenzioni (LLPP2)	false	210.000,00	270.000,00	270.000,00

RESP. SERVIZIO	C.C.	CAP	MIS	PROG	T	MAC	DESCRIZIONE	RESP. PROCEDIMENTO	FPV	2021	2022	2023
Donatella Accardo - ISTRUZIONE MEDIA (CC.0530)	530	794	4	2	1	3	SPESE CONDOMINIALI - ISTRUZIONE MEDIA	Donatella Accardo - DIRITTO ALLO STUDIO - SISTEMA FORMATIVO INTEGRATO (DIR STUDIO)	false	1.225,33	1.225,33	1.225,33
Donatella Accardo - ISTRUZIONE MEDIA (CC.0530)	530	811	4	2	1	3	INTERVENTI MANUTENTIVI SU BENI MOBILI ED IMM.LI DEL PATRIMONIO COM.LE (EX F.DI L. 10) - ISTRUZIONE MEDIA	Piero Giorgini - LL. PP. manutenzioni (LLPP2)	false	16.605,83	16.605,83	16.605,83
Donatella Accardo - ISTRUZIONE MEDIA (CC.0530)	530	1060	4	2	1	7	INTERESSI PASS. MUTUI - CASSA DD.PP.S.P.A - GESTIONE SEPARATA - ISTRUZIONE MEDIA	Grazia Marcucci - ATTIVITA' FINANZIARIE (FIN)	false	61.329,06	59.511,44	57.623,84
Donatella Accardo - ISTRUZIONE MEDIA (CC.0530)	530	1079	4	2	1	7	QUOTA INTERESSI SU B.O.C. EMESSI A TASSO FISSO - ISTRUZIONE MEDIA	Grazia Marcucci - ATTIVITA' FINANZIARIE (FIN)	false	8.480,78	7.690,44	6.871,96
Donatella Accardo - ISTRUZIONE MEDIA (CC.0530)	530	3200	4	2	2	2	IMPIEGO MUTUI CARICO ENTE PER INVESTIMENTI SPECIFICI DEL C.C. - ISTRUZIONE MEDIA	Piero Giorgini - INFRASTRUTTURE E OPERE PUBBLICHE (LLPP)	false	0,00	300.000,00	175.000,00
Donatella Accardo - ISTRUZIONE MEDIA (CC.0530)	530	3310	4	2	2	2	UTILIZZO CONTRIBUTI STATALI PER PROGETTAZIONE - SCUOLA MEDIA	Piero Giorgini - INFRASTRUTTURE E OPERE PUBBLICHE (LLPP)	false	1.030.484,79	0,00	0,00
Donatella Accardo - ISTRUZIONE MEDIA (CC.0530)	530	3335	4	2	2	2	UTILIZZO DEVOLUZIONE MUTUI CASSA DD.PP.SCUOLE MEDIE	Piero Giorgini - INFRASTRUTTURE E OPERE PUBBLICHE (LLPP)	false	180.000,00	0,00	0,00
Donatella Accardo - ISTRUZIONE MEDIA (CC.0530)	530	13200	4	2	2	2	UTILIZZO AVANZO VINCOLATO DA CANCELLAZIONI PER RIACCERTAMENTO STRAORDINARIO - ISTRUZIONE MEDIA	Donatella Accardo - DIRITTO ALLO STUDIO - SISTEMA FORMATIVO INTEGRATO (DIR STUDIO)	false	380.000,00	0,00	0,00
<b>Donatella Accardo - ISTRUZIONE MEDIA (CC.0530) Totale</b>										2.007.492,97	774.400,22	646.694,14
Donatella Accardo - ISTRUZIONE SECONDARIA SUPERIORE (CC.0540)	540	600	4	4	1	3	UTENZE / RISCALDAMENTO - GESTIONE APPALTO - SERV. MANUTENZIONI - ISTRUZIONE SECONDARIA SUPERIORE	Piero Giorgini - LL. PP. manutenzioni (LLPP2)	false	30.000,00	30.000,00	30.000,00
Donatella Accardo - ISTRUZIONE SECONDARIA SUPERIORE (CC.0540)	540	811	4	4	1	3	INTERVENTI MANUTENTIVI SU BENI MOBILI ED IMM.LI DEL PATRIMONIO COM.LE (EX F.DI L. 10) - ISTRUZIONE SECONDARIA SUPERIORE	Piero Giorgini - LL. PP. manutenzioni (LLPP2)	false	831,71	831,71	831,71
Donatella Accardo - ISTRUZIONE SECONDARIA SUPERIORE (CC.0540)	540	847	4	4	1	4	TRASFERIMENTO IST. BRICCIALDI - C/ESERCIZIO		false	50.000,00	50.000,00	50.000,00
<b>Donatella Accardo - ISTRUZIONE SECONDARIA SUPERIORE (CC.0540) Totale</b>										80.831,71	80.831,71	80.831,71
Donatella Accardo - POLITICHE ABITATIVE (CC.1161)	1161	11	12	6	1	1	RETRIBUZIONI AL PERSONALE - POLITICHE ABITATIVE	Francesco Saverio Vista - ORGANIZZAZIONE - GESTIONE E SVILUPPO RISORSE UMANE (PERS)	false	92.579,20	92.579,20	92.579,20
Donatella Accardo - POLITICHE ABITATIVE (CC.1161)	1161	31	12	6	1	1	CONTRIBUTI OBBLIGATORI SU RETRIBUZIONI - POLITICHE ABITATIVE	Francesco Saverio Vista - ORGANIZZAZIONE - GESTIONE E SVILUPPO RISORSE UMANE (PERS)	false	24.778,68	24.778,68	24.778,68
Donatella Accardo - POLITICHE ABITATIVE (CC.1161)	1161	905	12	6	1	3	ALLOGGI PROVVISORI - CONVENZIONI ATER - POLITICHE ABITATIVE	Donatella Accardo - SERVIZI SOCIALI (SS)	false	12.000,00	12.000,00	12.000,00
Donatella Accardo - POLITICHE ABITATIVE (CC.1161)	1161	1019	12	6	1	4	(CV) UTIL. CONTR. REG.LE A FAVORE DI CONDUTTORI DI IMMOBILI AI SENSI DELLA L.431/98 CV 271/203 - POLITICHE ABITATIVE	Donatella Accardo - SERVIZI SOCIALI (SS)	false	413.572,04	413.572,04	413.572,04
Donatella Accardo - POLITICHE ABITATIVE (CC.1161)	1161	1045	12	6	1	4	FONDO RIPIANO MOROSITA INQUILINI - L.R. 33/96 ART. 27 - POLITICHE ABITATIVE	Donatella Accardo - SERVIZI SOCIALI (SS)	false	10.000,00	10.000,00	10.000,00
Donatella Accardo - POLITICHE ABITATIVE (CC.1161)	1161	1194	12	6	1	2	I.R.A.P. - POLITICHE ABITATIVE	Francesco Saverio Vista - ORGANIZZAZIONE - GESTIONE E SVILUPPO RISORSE UMANE (PERS)	false	7.760,64	7.760,64	7.760,64
<b>Donatella Accardo - POLITICHE ABITATIVE (CC.1161) Totale</b>										560.690,56	560.690,56	560.690,56
Donatella Accardo - POLITICHE GIOVANILI - ASSOCIAZIONISMO (CC.1172)	1172	434	6	2	1	3	(CV) UTILIZZO CONTRIBUTO REGIONALE POR FSE 2014-2020 AGENDA URBANA - POLITICHE GIOVANILI	Donatella Accardo - SERVIZI SOCIALI (SS)	true	3.881,66	0,00	0,00
Donatella Accardo - POLITICHE GIOVANILI - ASSOCIAZIONISMO (CC.1172)	1172	570	6	2	1	3	ENERGIA ELETTRICA - ASMENEL/SOLE/UMBRIA ENERGY/ALPIO - POLITICHE GIOVANILI	Grazia Marcucci - ATTIVITA' FINANZIARIE (FIN)	false	2.133,17	2.133,17	2.133,17
Donatella Accardo - POLITICHE GIOVANILI - ASSOCIAZIONISMO (CC.1172)	1172	580	6	2	1	3	UTENZE ACQUA POTABILE - SII - POLITICHE GIOVANILI	Grazia Marcucci - ATTIVITA' FINANZIARIE (FIN)	false	810,29	810,29	810,29
Donatella Accardo - POLITICHE GIOVANILI - ASSOCIAZIONISMO (CC.1172)	1172	742	6	2	1	3	UTILIZZO AVANZO VINCOLATO PER PRESTAZIONI DI SERVIZI - INT. 03 - POLITICHE GIOVANILI - ASSOCIAZIONISMO	Donatella Accardo - SERVIZI SOCIALI (SS)	true	43.316,79	0,00	0,00
Donatella Accardo - POLITICHE GIOVANILI - ASSOCIAZIONISMO (CC.1172)	1172	956	6	2	1	4	(CV) UTILIZZO RISORSE PER POLITICHE GIOVANILI - TRASFERIMENTI	Andrea Zaccone - ATTIVITA' CULTURALI - BIBLIOTEC (CULT)	false	23.000,00	23.000,00	23.000,00
<b>Donatella Accardo - POLITICHE GIOVANILI - ASSOCIAZIONISMO (CC.1172) Totale</b>										73.141,91	25.943,46	25.943,46
Donatella Accardo - PROGETTI DI INTEGRAZIONE SOCIO-LAVORATIVA (CC.1173)	1173	312	12	4	1	4	(CV) CONTRIBUTO REGIONALE PROGETTO APRI E PRINA - (CV) CONTRIBUTO REGIONALE PROGETTO APRI E PRINA (COLLEGATO AL CAP. 302 P.E.)	Donatella Accardo - SERVIZI SOCIALI (SS)	false	20.000,00	20.000,00	20.000,00
Donatella Accardo - PROGETTI DI INTEGRAZIONE SOCIO-LAVORATIVA (CC.1173)	1173	1028	12	4	1	4	PROGETTO S.I.L. E BORSE LAVORO - PROGETTI DI INTEGRAZIONE SOCIO-LAVORATIVA	Donatella Accardo - SERVIZI SOCIALI (SS)	false	40.000,00	40.000,00	40.000,00
<b>Donatella Accardo - PROGETTI DI INTEGRAZIONE SOCIO-LAVORATIVA (CC.1173) Totale</b>										60.000,00	60.000,00	60.000,00
Donatella Accardo - REFEZIONE SCOLASTICA ED ALTRI SERVIZI - DIR. RESP. (CC.0590)	590	448	4	6	1	3	MANUTENZIONE SUL TERRITORIO SCUOLE	Piero Giorgini - LL. PP. manutenzioni (LLPP2)	false	50.000,00	50.000,00	50.000,00
Donatella Accardo - REFEZIONE SCOLASTICA ED ALTRI SERVIZI - DIR. RESP. (CC.0590)	590	591	4	6	1	3	(CV) MANUTENZIONE ORDINARIA SCUOLE E CUCINE DEL TERRITORIO TRAMITE UTILIZZO CONTRIBUTO DEL CONCESSIONARIO RISTORAZIONE	Donatella Accardo - DIRITTO ALLO STUDIO - SISTEMA FORMATIVO INTEGRATO (DIR STUDIO)	false	20.000,00	20.000,00	20.000,00
Donatella Accardo - REFEZIONE SCOLASTICA ED ALTRI SERVIZI - DIR. RESP. (CC.0590)	590	762	4	6	1	3	SERVIZIO MENSA SCUOLE A TEMPO PIENO - REFEZIONE SCOLASTICA ED ALTRI SERVIZI	Donatella Accardo - DIRITTO ALLO STUDIO - SISTEMA FORMATIVO INTEGRATO (DIR STUDIO)	false	700.000,00	700.000,00	700.000,00
Donatella Accardo - REFEZIONE SCOLASTICA ED ALTRI SERVIZI - DIR. RESP. (CC.0590)	590	763	4	6	1	3	SERVIZIO MENSA SCUOLE A TEMPO PROLUNGATO - REFEZIONE SCOLASTICA ED ALTRI SERVIZI	Donatella Accardo - DIRITTO ALLO STUDIO - SISTEMA FORMATIVO INTEGRATO (DIR STUDIO)	false	300.000,00	300.000,00	300.000,00
<b>Donatella Accardo - REFEZIONE SCOLASTICA ED ALTRI SERVIZI - DIR. RESP. (CC.0590) Totale</b>										1.070.000,00	1.070.000,00	1.070.000,00
Donatella Accardo - SCUOLE COMUNALI DELL'INFANZIA (CC.0470)	470	11	4	1	1	1	RETRIBUZIONI AL PERSONALE - SCUOLE COM.LI DELL'INFANZIA	Francesco Saverio Vista - ORGANIZZAZIONE - GESTIONE E SVILUPPO RISORSE UMANE (PERS)	false	389.043,00	415.001,10	510.519,82
Donatella Accardo - SCUOLE COMUNALI DELL'INFANZIA (CC.0470)	470	31	4	1	1	1	CONTRIBUTI OBBLIGATORI SU RETRIBUZIONI - SCUOLE COM.LI DELL'INFANZIA	Francesco Saverio Vista - ORGANIZZAZIONE - GESTIONE E SVILUPPO RISORSE UMANE (PERS)	false	106.769,04	114.454,56	141.241,68
Donatella Accardo - SCUOLE COMUNALI DELL'INFANZIA (CC.0470)	470	64	4	1	1	1	SUPPLENZE BREVI PER SOSTITUZIONE PERSONALE EDUCATIVO - SCUOLE COM.LI DELL'INFANZIA	Francesco Saverio Vista - ORGANIZZAZIONE - GESTIONE E SVILUPPO RISORSE UMANE (PERS)	false	50.000,00	50.000,00	50.000,00
Donatella Accardo - SCUOLE COMUNALI DELL'INFANZIA (CC.0470)	470	200	4	1	1	3	MATERIALE DIDATTICO - SCUOLE COM.LI DELL'INFANZIA	Grazia Marcucci - ATTIVITA' FINANZIARIE (FIN)	false	2.000,00	2.000,00	2.000,00

RESP. SERVIZIO	C.C.	CAP	MIS	PROG	T	MAC	DESCRIZIONE	RESP. PROCEDIMENTO	FPV	2021	2022	2023
Donatella Accardo - SCUOLE COMUNALI DELL'INFANZIA (CC.0470)	470	207	4	1	1	1	ASSEGNI FAMILIARI PER IL PERSONALE - SCUOLE COMUNALI DELL'INFANZIA	Francesco Saverio Vista - ORGANIZZAZIONE - GESTIONE E SVILUPPO RISORSE UMANE (PERS)	false	3.894,60	3.894,60	3.894,60
Donatella Accardo - SCUOLE COMUNALI DELL'INFANZIA (CC.0470)	470	255	4	1	1	3	ACQUISTO BENI SPECIFICI DEI SERVIZI - GESTIONE FONDI A CALCOLO - SCUOLE COM.LI DELL'INFANZIA	Grazia Marcucci - ATTIVITA' FINANZIARIE (FIN)	false	4.000,00	4.000,00	4.000,00
Donatella Accardo - SCUOLE COMUNALI DELL'INFANZIA (CC.0470)	470	465	4	1	1	3	UTENZE TELEFONIA MOBILE - SCUOLE COMUNALI DELL'INFANZIA	Grazia Marcucci - ATTIVITA' FINANZIARIE (FIN)	false	681,21	681,21	681,21
Donatella Accardo - SCUOLE COMUNALI DELL'INFANZIA (CC.0470)	470	484	4	1	1	3	(cv) utilizzo contributi USR per le scuole dell'infanzia - ACQUISTI e. 223	Donatella Accardo - POLITICHE PER L'INFANZIA (INFA)	false	2.000,00	2.000,00	2.000,00
Donatella Accardo - SCUOLE COMUNALI DELL'INFANZIA (CC.0470)	470	513	4	1	1	3	MANUTENZIONE E RIPARAZIONE MACCHINARI, APPARECCHI, ATTREZZATURE MOBILI - SCUOLE COM.LI DELL'INFANZIA	Donatella Accardo - POLITICHE PER L'INFANZIA (INFA)	false	3.000,00	3.000,00	3.000,00
Donatella Accardo - SCUOLE COMUNALI DELL'INFANZIA (CC.0470)	470	570	4	1	1	3	ENERGIA ELETTRICA - ASM/ENEL/SOLE/UMBRIA ENERGY/ALPIQ - SCUOLE COM.LI DELL'INFANZIA	Grazia Marcucci - ATTIVITA' FINANZIARIE (FIN)	false	10.960,67	10.960,67	10.960,67
Donatella Accardo - SCUOLE COMUNALI DELL'INFANZIA (CC.0470)	470	573	4	1	1	3	(cv) UTILIZZO CONTR USR PER SCUOLE INFANZIA - SERVIZI - e.223	Donatella Accardo - POLITICHE PER L'INFANZIA (INFA)	false	8.000,00	8.000,00	8.000,00
Donatella Accardo - SCUOLE COMUNALI DELL'INFANZIA (CC.0470)	470	573	4	1	1	3	(cv) UTILIZZO CONTR USR PER SCUOLE INFANZIA - SERVIZI - e.223	Donatella Accardo - POLITICHE PER L'INFANZIA (INFA)	true	16.280,38	1.884,95	0,00
Donatella Accardo - SCUOLE COMUNALI DELL'INFANZIA (CC.0470)	470	580	4	1	1	3	UTENZE ACQUA POTABILE - SII - SCUOLE COM.LI DELL'INFANZIA	Grazia Marcucci - ATTIVITA' FINANZIARIE (FIN)	false	4.543,31	4.543,31	4.543,31
Donatella Accardo - SCUOLE COMUNALI DELL'INFANZIA (CC.0470)	470	590	4	1	1	3	UTENZE TELEFONICHE E FAX - SCUOLE COM.LI DELL'INFANZIA	Grazia Marcucci - ATTIVITA' FINANZIARIE (FIN)	false	1.996,09	1.996,09	1.996,09
Donatella Accardo - SCUOLE COMUNALI DELL'INFANZIA (CC.0470)	470	600	4	1	1	3	UTENZE / RISCALDAMENTO - GESTIONE APPALTO - SERV. MANUTENZIONI - SCUOLE COM.LI DELL'INFANZIA	Piero Giorgini - LL. PP. manutenzioni (LLPP2)	false	150.000,00	150.000,00	150.000,00
Donatella Accardo - SCUOLE COMUNALI DELL'INFANZIA (CC.0470)	470	601	4	1	1	3	UTENZE DEL GAS - SCUOLE COM.LI DELL'INFANZIA	Grazia Marcucci - ATTIVITA' FINANZIARIE (FIN)	false	3.154,46	3.154,46	3.154,46
Donatella Accardo - SCUOLE COMUNALI DELL'INFANZIA (CC.0470)	470	700	4	1	1	3	PRESTAZIONI VARIE - SCUOLE COM.LI DELL'INFANZIA	Donatella Accardo - POLITICHE PER L'INFANZIA (INFA)	false	135.000,00	135.000,00	135.000,00
Donatella Accardo - SCUOLE COMUNALI DELL'INFANZIA (CC.0470)	470	758	4	1	1	3	(CV) PRESTAZIONI VARIE -UTILIZZO SPONSORIZZAZIONI E.CAP 284	Donatella Accardo - POLITICHE PER L'INFANZIA (INFA)	false	10.000,00	0,00	0,00
Donatella Accardo - SCUOLE COMUNALI DELL'INFANZIA (CC.0470)	470	794	4	1	1	3	SPESE CONDOMINIALI - SCUOLE COM.LI DELL'INFANZIA	Donatella Accardo - POLITICHE PER L'INFANZIA (INFA)	false	13.812,03	13.812,03	13.812,03
Donatella Accardo - SCUOLE COMUNALI DELL'INFANZIA (CC.0470)	470	811	4	1	1	3	INTERVENTI MANUTENTIVI SU BENI MOBILI ED IMM.LI DEL PATRIMONIO COM.LE (EX F.DI L. 10) - SCUOLE COM.LI DELL'INFANZIA	Piero Giorgini - LL. PP. manutenzioni (LLPP2)	false	12.500,00	12.500,00	12.500,00
Donatella Accardo - SCUOLE COMUNALI DELL'INFANZIA (CC.0470)	470	900	4	1	1	3	FITTI PASSIVI - SERV. PATRIMONIO - SCUOLE COM.LI DELL'INFANZIA	Grazia Marcucci - ATTIVITA' FINANZIARIE (FIN)	false	62.000,00	62.000,00	62.000,00
Donatella Accardo - SCUOLE COMUNALI DELL'INFANZIA (CC.0470)	470	1060	4	1	1	7	INTERESSI PASS. MUTUI - CASSA DD.PP.S.P.A - GESTIONE SEPARATA - SCUOLE COM.LI DELL'INFANZIA	Grazia Marcucci - ATTIVITA' FINANZIARIE (FIN)	false	17.343,58	16.719,67	16.075,25
Donatella Accardo - SCUOLE COMUNALI DELL'INFANZIA (CC.0470)	470	1079	4	1	1	7	QUOTA INTERESSI SU B.O.C. EMESSI A TASSO FISSO - SCUOLE COM.LI DELL'INFANZIA	Grazia Marcucci - ATTIVITA' FINANZIARIE (FIN)	false	8.045,33	7.107,52	5.576,20
Donatella Accardo - SCUOLE COMUNALI DELL'INFANZIA (CC.0470)	470	1194	4	1	1	2	I.R.A.P. - SCUOLE COM.LI DELL'INFANZIA	Francesco Saverio Vista - ORGANIZZAZIONE - GESTIONE E SVILUPPO RISORSE UMANE (PERS)	false	26.634,96	28.810,97	36.818,04
Donatella Accardo - SCUOLE COMUNALI DELL'INFANZIA (CC.0470)	470	3020	4	1	2	2	UTILIZZO L.10/77 PER ACQUISIZIONE BENI IMM.LI - SCUOLE COM.LI DELL'INFANZIA	Piero Giorgini - LL. PP. manutenzioni (LLPP2)	false	50.000,00	350.000,00	0,00
Donatella Accardo - SCUOLE COMUNALI DELL'INFANZIA (CC.0470)	470	3200	4	1	2	2	IMPIEGO MUTUI CARICO ENTE PER INVESTIMENTI SPECIFICI DEL C.C. - SCUOLE COM.LI DELL'INFANZIA	Piero Giorgini - INFRASTRUTTURE E OPERE PUBBLICHE (LLPP)	true	195.551,71	0,00	0,00
Donatella Accardo - SCUOLE COMUNALI DELL'INFANZIA (CC.0470)	470	3310	4	1	2	2	UTILIZZO CONTRIBUTI STATALI PER PROGETTAZIONE - SCUOLA MATERNA	Piero Giorgini - INFRASTRUTTURE E OPERE PUBBLICHE (LLPP)	false	448.815,55	0,00	0,00
Donatella Accardo - SCUOLE COMUNALI DELL'INFANZIA (CC.0470)	470	3315	4	1	2	2	UTILIZZO CONTRIBUTI IN C/CAPITALE DELLO STATO PER INVESTIMENTI SPECIFICI DEL SETTORE - SCUOLE MATERNE	Piero Giorgini - INFRASTRUTTURE E OPERE PUBBLICHE (LLPP)	false	301.562,67	0,00	0,00
Donatella Accardo - SCUOLE COMUNALI DELL'INFANZIA (CC.0470)	470	3315	4	1	2	2	UTILIZZO CONTRIBUTI IN C/CAPITALE DELLO STATO PER INVESTIMENTI SPECIFICI DEL SETTORE - SCUOLE MATERNE	Piero Giorgini - INFRASTRUTTURE E OPERE PUBBLICHE (LLPP)	true	89.347,65	0,00	0,00
Donatella Accardo - SCUOLE COMUNALI DELL'INFANZIA (CC.0470)	470	3320	4	1	2	2	UTILIZZO CONTRIBUTI REGIONALI IN C/CAPITALE PER INVESTIMENTI SPECIFICI DEL SETTORE - SCUOLE COM.LI DELL'INFANZIA	Piero Giorgini - INFRASTRUTTURE E OPERE PUBBLICHE (LLPP)	true	148.957,85	0,00	0,00
Donatella Accardo - SCUOLE COMUNALI DELL'INFANZIA (CC.0470)	470	13200	4	1	2	2	UTILIZZO AVANZO VINCOLATO DA CANCELLAZIONI PER RIACCERTAMENTO STRAORDINARIO	Donatella Accardo - POLITICHE PER L'INFANZIA (INFA)	false	100.000,00	0,00	0,00
Donatella Accardo - SCUOLE COMUNALI DELL'INFANZIA (CC.0470)	470	13315	4	1	2	2	AVANZO VINCOLATO CONTRIBUTI C/CAPITALE DELLO STATO PER INVESTIMENTI SPECIFICI DEL SETTORE - SCUOLE MATERNE	Piero Giorgini - INFRASTRUTTURE E OPERE PUBBLICHE (LLPP)	false	3.659,09	0,00	0,00
Donatella Accardo - SCUOLE COMUNALI DELL'INFANZIA (CC.0470)	470	13320	4	1	2	2	UTILIZZO AVANZO VINCOLATO DA CANCELLAZIONI PER RIACCERTAMENTO STRAORDINARIO - SCUOLE COMUNALI DELL'INFANZIA	Piero Giorgini - INFRASTRUTTURE E OPERE PUBBLICHE (LLPP)	true	6.908,00	0,00	0,00
<b>Donatella Accardo - SCUOLE COMUNALI DELL'INFANZIA (CC.0470) Totale</b>										2.386.461,18	1.401.521,14	1.177.773,36
Donatella Accardo - SCUOLE STATALI DELL'INFANZIA (CC.0471)	471	11	4	1	1	1	RETRIBUZIONI AL PERSONALE - SCUOLE STATALI DELL'INFANZIA	Francesco Saverio Vista - ORGANIZZAZIONE - GESTIONE E SVILUPPO RISORSE UMANE (PERS)	false	114.714,10	90.580,00	82.099,86
Donatella Accardo - SCUOLE STATALI DELL'INFANZIA (CC.0471)	471	31	4	1	1	1	CONTRIBUTI OBBLIGATORI SU RETRIBUZIONI - SCUOLE STATALI DELL'INFANZIA	Francesco Saverio Vista - ORGANIZZAZIONE - GESTIONE E SVILUPPO RISORSE UMANE (PERS)	false	30.916,07	24.578,69	22.352,04
Donatella Accardo - SCUOLE STATALI DELL'INFANZIA (CC.0471)	471	570	4	1	1	3	ENERGIA ELETTRICA - ASM/ENEL/SOLE/UMBRIA ENERGY/ALPIQ - SCUOLE STATALI DELL'INFANZIA	Donatella Accardo - SCUOLE STATALI DELL'INFANZIA (CC.0471)	false	43.594,47	43.594,47	43.594,47
Donatella Accardo - SCUOLE STATALI DELL'INFANZIA (CC.0471)	471	580	4	1	1	3	UTENZE ACQUA POTABILE - SII - SCUOLE STATALI DELL'INFANZIA	Grazia Marcucci - ATTIVITA' FINANZIARIE (FIN)	false	35.068,27	35.068,27	35.068,27
Donatella Accardo - SCUOLE STATALI DELL'INFANZIA (CC.0471)	471	590	4	1	1	3	UTENZE TELEFONICHE E FAX - SCUOLE STATALI DELL'INFANZIA	Donatella Accardo - DIRITTO ALLO STUDIO - SISTEMA FORMATIVO INTEGRATO (DIR STUDIO)	false	5.809,35	5.809,35	5.809,35
Donatella Accardo - SCUOLE STATALI DELL'INFANZIA (CC.0471)	471	601	4	1	1	3	UTENZE DEL GAS - SCUOLE STATALI DELL'INFANZIA	Donatella Accardo - DIRITTO ALLO STUDIO - SISTEMA FORMATIVO INTEGRATO (DIR STUDIO)	false	6.272,83	6.272,83	6.272,83
Donatella Accardo - SCUOLE STATALI DELL'INFANZIA (CC.0471)	471	811	4	1	1	3	INTERVENTI MANUTENTIVI SU BENI MOBILI ED IMM.LI DEL PATRIMONIO COM.LE (EX F.DI L. 10) - SCUOLE STATALI DELL'INFANZIA	Donatella Accardo - DIRITTO ALLO STUDIO - SISTEMA FORMATIVO INTEGRATO (DIR STUDIO)	false	10.000,00	10.000,00	10.000,00

RESP. SERVIZIO	C.C.	CAP	MIS	PROG	T	MAC	DESCRIZIONE	RESP. PROCEDIMENTO	FPV	2021	2022	2023
<b>Donatella Accardo - SCUOLE STATALI DELL'INFANZIA (CC.0471) Totale</b>										246.375,09	215.903,61	205.196,82
Donatella Accardo - SERVIZI PER L'INFANZIA (CC.1130)	1130	11	12	1	1	1	RETRIBUZIONI AL PERSONALE - SERVIZI PER L'INFANZIA	Francesco Saverio Vista - ORGANIZZAZIONE - GESTIONE E SVILUPPO RISORSE UMANE (PERS)	false	947.097,90	977.942,61	1.070.875,21
Donatella Accardo - SERVIZI PER L'INFANZIA (CC.1130)	1130	31	12	1	1	1	CONTRIBUTI OBBLIGATORI SU RETRIBUZIONI - SERVIZI PER L'INFANZIA	Francesco Saverio Vista - ORGANIZZAZIONE - GESTIONE E SVILUPPO RISORSE UMANE (PERS)	false	258.766,59	267.769,44	294.437,40
Donatella Accardo - SERVIZI PER L'INFANZIA (CC.1130)	1130	64	12	1	1	1	SUPPLENZE BREVI PER SOSTITUZIONE PERSONALE EDUCATIVO SERVIZI PER L'INFANZIA	Francesco Saverio Vista - ORGANIZZAZIONE - GESTIONE E SVILUPPO RISORSE UMANE (PERS)	false	71.000,00	71.000,00	71.000,00
Donatella Accardo - SERVIZI PER L'INFANZIA (CC.1130)	1130	161	12	1	1	3	(cv) UTILIZZO CONTR REG.LI PER SCUOLE ED ASILI - ACQ. BENI DI CONSUMO - ASILI NIDO	Donatella Accardo - POLITICHE PER L'INFANZIA (INFA)	false	50.000,00	50.000,00	50.000,00
Donatella Accardo - SERVIZI PER L'INFANZIA (CC.1130)	1130	161	12	1	1	3	(cv) UTILIZZO CONTR REG.LI PER SCUOLE ED ASILI - ACQ. BENI DI CONSUMO - ASILI NIDO	Donatella Accardo - POLITICHE PER L'INFANZIA (INFA)	true	19.175,00	0,00	0,00
Donatella Accardo - SERVIZI PER L'INFANZIA (CC.1130)	1130	200	12	1	1	3	MATERIALE DIDATTICO - SERVIZI PER L'INFANZIA	Donatella Accardo - POLITICHE PER L'INFANZIA (INFA)	false	1.200,00	1.200,00	1.200,00
Donatella Accardo - SERVIZI PER L'INFANZIA (CC.1130)	1130	201	12	1	1	3	(cv) UTILIZZO CONTR. REG.LI VINC. PER ACQ. BENI ATTITTA' DI SPERIMENTAZ. NELLE SCUOLE CV 272/201 - SERVIZI PER L'INFANZIA	Donatella Accardo - POLITICHE PER L'INFANZIA (INFA)	false	20.000,00	20.000,00	20.000,00
Donatella Accardo - SERVIZI PER L'INFANZIA (CC.1130)	1130	207	12	1	1	1	ASSEGNI FAMILIARI PER IL PERSONALE - SERVIZI PER L'INFANZIA	Francesco Saverio Vista - ORGANIZZAZIONE - GESTIONE E SVILUPPO RISORSE UMANE (PERS)	false	6.966,48	6.966,48	6.966,48
Donatella Accardo - SERVIZI PER L'INFANZIA (CC.1130)	1130	255	12	1	1	3	ACQUISTO BENI SPECIFICI DEI SERVIZI - GESTIONE FONDI A CALCOLO - SERVIZI PER L'INFANZIA	Grazia Marcucci - ATTIVITA' FINANZIARIE (FIN)	false	1.328,20	1.328,20	1.328,20
Donatella Accardo - SERVIZI PER L'INFANZIA (CC.1130)	1130	570	12	1	1	3	ENERGIA ELETTRICA - ASM/ENEL/SOLE/UMBRIA ENERGY/ALPIQ - SERVIZI PER L'INFANZIA	Grazia Marcucci - ATTIVITA' FINANZIARIE (FIN)	false	18.418,48	18.418,48	18.418,48
Donatella Accardo - SERVIZI PER L'INFANZIA (CC.1130)	1130	573	12	1	1	3	(cv) UTILIZZO CONTR REG.LI PER SCUOLE ED ASILI - SERVIZI - PIANO STRAORDINARIO AMPLIAMENTO SERVIZI PRIMA INFANZIA	Donatella Accardo - POLITICHE PER L'INFANZIA (INFA)	false	400.000,00	400.000,00	400.000,00
Donatella Accardo - SERVIZI PER L'INFANZIA (CC.1130)	1130	573	12	1	1	3	(cv) UTILIZZO CONTR REG.LI PER SCUOLE ED ASILI - SERVIZI - PIANO STRAORDINARIO AMPLIAMENTO SERVIZI PRIMA INFANZIA	Donatella Accardo - POLITICHE PER L'INFANZIA (INFA)	true	270.473,20	6.550,00	0,00
Donatella Accardo - SERVIZI PER L'INFANZIA (CC.1130)	1130	580	12	1	1	3	UTENZE ACQUA POTABILE - SII - SERVIZI PER L'INFANZIA	Grazia Marcucci - ATTIVITA' FINANZIARIE (FIN)	false	17.859,18	17.859,18	17.859,18
Donatella Accardo - SERVIZI PER L'INFANZIA (CC.1130)	1130	590	12	1	1	3	UTENZE TELEFONICHE E FAX - SERVIZI PER L'INFANZIA	Grazia Marcucci - ATTIVITA' FINANZIARIE (FIN)	false	1.254,33	1.254,33	1.254,33
Donatella Accardo - SERVIZI PER L'INFANZIA (CC.1130)	1130	600	12	1	1	3	UTENZE / RISCALDAMENTO - GESTIONE APPALTO - SERV. MANUTENZIONI - SERVIZI PER L'INFANZIA	Piero Giorgini - LL. PP. manutenzioni (LLPP2)	false	48.251,50	48.251,50	48.251,50
Donatella Accardo - SERVIZI PER L'INFANZIA (CC.1130)	1130	601	12	1	1	3	UTENZE DEL GAS - SERVIZI PER L'INFANZIA	Grazia Marcucci - ATTIVITA' FINANZIARIE (FIN)	false	2.533,81	2.533,81	2.533,81
Donatella Accardo - SERVIZI PER L'INFANZIA (CC.1130)	1130	700	12	1	1	3	PRESTAZIONI VARIE - SERVIZI PER L'INFANZIA	Donatella Accardo - POLITICHE PER L'INFANZIA (INFA)	false	200.000,00	200.000,00	200.000,00
Donatella Accardo - SERVIZI PER L'INFANZIA (CC.1130)	1130	746	12	1	1	3	AGGIO AI CONCESSIONARI PER LA RISCOSSIONE DEI TRIBUTI - ASILI NIDO - REFEZIONE	Donatella Accardo - POLITICHE PER L'INFANZIA (INFA)	false	5.000,00	5.000,00	5.000,00
Donatella Accardo - SERVIZI PER L'INFANZIA (CC.1130)	1130	769	12	1	1	3	FUNZIONAMENTO CENTRO POLLICINO - SERVIZI PER L'INFANZIA	Donatella Accardo - POLITICHE PER L'INFANZIA (INFA)	false	83.000,00	83.000,00	83.000,00
Donatella Accardo - SERVIZI PER L'INFANZIA (CC.1130)	1130	794	12	1	1	3	SPESE CONDOMINIALI - SERVIZI PER L'INFANZIA	Donatella Accardo - POLITICHE PER L'INFANZIA (INFA)	false	1.870,00	1.870,00	1.870,00
Donatella Accardo - SERVIZI PER L'INFANZIA (CC.1130)	1130	811	12	1	1	3	INTERVENTI MANUTENTIVI SU BENI MOBILI ED IMM.LI DEL PATRIMONIO COM.LE (EX F.DI L. 10) - SERVIZI PER L'INFANZIA	Piero Giorgini - LL. PP. manutenzioni (LLPP2)	false	9.509,18	9.509,18	9.509,18
Donatella Accardo - SERVIZI PER L'INFANZIA (CC.1130)	1130	923	12	1	1	4	(CV) CONTR. REG. LI PER Sistema integrato dei servizi socio-educativi - asili nido	Donatella Accardo - POLITICHE PER L'INFANZIA (INFA)	false	200.000,00	200.000,00	200.000,00
Donatella Accardo - SERVIZI PER L'INFANZIA (CC.1130)	1130	923	12	1	1	4	(CV) CONTR. REG. LI PER Sistema integrato dei servizi socio-educativi - asili nido	Donatella Accardo - POLITICHE PER L'INFANZIA (INFA)	true	15.634,77	0,00	0,00
Donatella Accardo - SERVIZI PER L'INFANZIA (CC.1130)	1130	1079	12	1	1	7	QUOTA INTERESSI SU B.O.C. EMESSI A TASSO FISSO - SERVIZI PER L'INFANZIA	Grazia Marcucci - ATTIVITA' FINANZIARIE (FIN)	false	9.559,03	8.668,20	7.745,67
Donatella Accardo - SERVIZI PER L'INFANZIA (CC.1130)	1130	5730	12	1	2	2	(cv) UTILIZZO CONTR REG.LI PER ACQUISTO BENI DUREVOLI SC. MAT. E ASILI - SERVIZI PER L'INFANZIA	Donatella Accardo - POLITICHE PER L'INFANZIA (INFA)	false	50.000,00	50.000,00	50.000,00
Donatella Accardo - SERVIZI PER L'INFANZIA (CC.1130)	1130	5730	12	1	2	2	(cv) UTILIZZO CONTR REG.LI PER ACQUISTO BENI DUREVOLI SC. MAT. E ASILI - SERVIZI PER L'INFANZIA	Donatella Accardo - POLITICHE PER L'INFANZIA (INFA)	true	5.208,97	0,00	0,00
Donatella Accardo - SERVIZI PER L'INFANZIA (CC.1130)		573	12	1	1	10	FPV - (cv) UTILIZZO CONTR REG.LI PER SCUOLE ED ASILI - SERVIZI - PIANO STRAORDINARIO AMPLIAMENTO SERVIZI PRIMA INFANZIA	Donatella Accardo - POLITICHE PER L'INFANZIA (INFA)	true	8.434,95	0,00	0,00
<b>Donatella Accardo - SERVIZI PER L'INFANZIA (CC.1130) Totale</b>										2.722.541,57	2.449.121,41	2.561.249,44
Donatella Accardo - SERVIZI SOCIALI PER MINORI A RISCHIO (CC.1140)	1140	434	12	1	1	3	(CV) UTILIZZO CONTRIBUTO REGIONALE POR FSE 2014-2020 AGENDA URBANA - SERVIZI SOCIALI PER MINORI A RISCHIO	Donatella Accardo - SERVIZI SOCIALI (SS)	false	58.216,13	3.666,82	0,00
Donatella Accardo - SERVIZI SOCIALI PER MINORI A RISCHIO (CC.1140)	1140	434	12	1	1	3	(CV) UTILIZZO CONTRIBUTO REGIONALE POR FSE 2014-2020 AGENDA URBANA - SERVIZI SOCIALI PER MINORI A RISCHIO	Donatella Accardo - SERVIZI SOCIALI (SS)	true	102.621,51	0,00	0,00
Donatella Accardo - SERVIZI SOCIALI PER MINORI A RISCHIO (CC.1140)	1140	445	12	4	1	3	(cv) utilizzo trasferimento Ministero per spese di accoglienza minori stranieri non accompagnati - SERVIZI SOCIALI PER MINORI A RISCHIO	Donatella Accardo - SERVIZI SOCIALI (SS)	false	24.000,00	24.000,00	24.000,00
Donatella Accardo - SERVIZI SOCIALI PER MINORI A RISCHIO (CC.1140)	1140	465	12	1	1	3	UTENZE TELEFONIA MOBILE - SERVIZI SOCIALI PER MINORI A RISCHIO	Grazia Marcucci - ATTIVITA' FINANZIARIE (FIN)	false	104,88	104,88	104,88
Donatella Accardo - SERVIZI SOCIALI PER MINORI A RISCHIO (CC.1140)	1140	534	12	4	1	3	(cv) UTILIZZO CONTRIBUTI DA ALTRI ENTI PER SERVIZIO ADOZIONI - PRESTAZIONE DI SERVIZI	Donatella Accardo - POLITICHE PER L'INFANZIA (INFA)	false	3.800,00	3.800,00	3.800,00
Donatella Accardo - SERVIZI SOCIALI PER MINORI A RISCHIO (CC.1140)	1140	551	12	4	1	3	(cv) UTILIZZO CONTRIBUTI DA ALTRI ENTI PER SERVIZIO ADOZIONI - ACQUISTO BENI DI CONSUMO	Donatella Accardo - POLITICHE PER L'INFANZIA (INFA)	false	1.000,00	1.000,00	1.000,00
Donatella Accardo - SERVIZI SOCIALI PER MINORI A RISCHIO (CC.1140)	1140	570	12	1	1	3	ENERGIA ELETTRICA - ASM/ENEL/SOLE/UMBRIA ENERGY/ALPIQ - SERVIZI SOCIALI PER MINORI A RISCHIO	Grazia Marcucci - ATTIVITA' FINANZIARIE (FIN)	false	3.679,30	3.679,30	3.679,30
Donatella Accardo - SERVIZI SOCIALI PER MINORI A RISCHIO (CC.1140)	1140	580	12	1	1	3	UTENZE ACQUA POTABILE - SII - SERVIZI SOCIALI PER MINORI A RISCHIO	Grazia Marcucci - ATTIVITA' FINANZIARIE (FIN)	false	404,47	404,47	404,47

RESP. SERVIZIO	C.C.	CAP	MIS	PROG	T	MAC	DESCRIZIONE	RESP. PROCEDIMENTO	FPV	2021	2022	2023
Donatella Accardo - SERVIZI SOCIALI PER MINORI A RISCHIO (CC.1140)	1140	590	12	1	1	3	UTENZE TELEFONICHE E FAX - SERVIZI SOCIALI PER MINORI A RISCHIO	Grazia Marcucci - ATTIVITA' FINANZIARIE (FIN)	false	1.182,31	1.182,31	1.182,31
Donatella Accardo - SERVIZI SOCIALI PER MINORI A RISCHIO (CC.1140)	1140	601	12	1	1	3	UTENZE DEL GAS - SERVIZI SOCIALI PER MINORI A RISCHIO	Grazia Marcucci - ATTIVITA' FINANZIARIE (FIN)	false	531,06	531,06	531,06
Donatella Accardo - SERVIZI SOCIALI PER MINORI A RISCHIO (CC.1140)	1140	742	12	1	1	3	UTILIZZO AVANZO VINCOLATO PER PRESTAZIONI DI SERVIZI - INT. 03 - SERVIZI SOCIALI PER MINORI A RISCHIO	Donatella Accardo - SERVIZI SOCIALI (SS)	true	32.240,94	0,00	0,00
Donatella Accardo - SERVIZI SOCIALI PER MINORI A RISCHIO (CC.1140)	1140	860	12	1	1	3	RETTE DI RICOVERO PER MINORI - SERVIZI SOCIALI PER MINORI A RISCHIO	Donatella Accardo - SERVIZI SOCIALI (SS)	false	700.000,00	700.000,00	700.000,00
Donatella Accardo - SERVIZI SOCIALI PER MINORI A RISCHIO (CC.1140)	1140	893	12	1	1	3	(cv)INCLUSIONE SOCIALE E LOTTA ALLA POVERTA' - SERVIZI SOCIALI PER MINORI A RISCHIO	Donatella Accardo - SERVIZI SOCIALI (SS)	false	649.827,22	649.827,22	649.827,22
Donatella Accardo - SERVIZI SOCIALI PER MINORI A RISCHIO (CC.1140)	1140	893	12	1	1	3	(cv)INCLUSIONE SOCIALE E LOTTA ALLA POVERTA' - SERVIZI SOCIALI PER MINORI A RISCHIO	Donatella Accardo - SERVIZI SOCIALI (SS)	true	322.607,21	142.345,26	0,00
Donatella Accardo - SERVIZI SOCIALI PER MINORI A RISCHIO (CC.1140)	1140	955	12	4	1	9	RESTITUZIONE DI CONTRIBUTI NON DOVUTI E RICEVUTI IN ECCESSO.	Donatella Accardo - SERVIZI SOCIALI (SS)	false	1.000,00	1.000,00	1.000,00
Donatella Accardo - SERVIZI SOCIALI PER MINORI A RISCHIO (CC.1140)	1140	1023	12	1	1	4	INTERVENTI PER AFFIDÒ MINORI - SERVIZI SOCIALI PER MINORI A RISCHIO	Donatella Accardo - SERVIZI SOCIALI (SS)	false	150.000,00	150.000,00	150.000,00
Donatella Accardo - SERVIZI SOCIALI PER MINORI A RISCHIO (CC.1140)	2114	893	12	1	1	10	FPV - INCLUSIONE SOCIALE E LOTTA ALLA POVERTA' - SERVIZI SOCIALI PER MINORI A RISCHIO	Donatella Accardo - SERVIZI SOCIALI (SS)	true	142.345,26	0,00	0,00
<b>Donatella Accardo - SERVIZI SOCIALI PER MINORI A RISCHIO (CC.1140) Totale</b>										2.193.560,29	1.681.541,32	1.535.529,24
Donatella Accardo - STRUTTURE RESIDENZIALI - EMERGENZE ABITATIVE (CC.1160)	1160	439	12	4	1	3	(cv) utilizzo contributi per progetto contrasto all'emarginazione adulta grave - STRUTTURE RESIDENZIALI EMERGENZE ABITATIVE	Donatella Accardo - SERVIZI SOCIALI (SS)	false	50.000,00	50.000,00	50.000,00
Donatella Accardo - STRUTTURE RESIDENZIALI - EMERGENZE ABITATIVE (CC.1160)	1160	580	12	3	1	3	UTENZE ACQUA POTABILE - SII - STRUTTURE RESIDENZIALI - EMERGENZE ABITATIVE	Grazia Marcucci - ATTIVITA' FINANZIARIE (FIN)	false	241,14	241,14	241,14
<b>Donatella Accardo - STRUTTURE RESIDENZIALI - EMERGENZE ABITATIVE (CC.1160) Totale</b>										50.241,14	50.241,14	50.241,14
Donatella Accardo - TRASPORTO SCOLASTICO (CC.0560)	560	751	4	6	1	3	TRASPORTO SCOLASTICO	Gioconda Sassi - MOBILITA' E TRASPORTI (TRASP)	false	1.344.000,00	1.110.000,00	1.110.000,00
<b>Donatella Accardo - TRASPORTO SCOLASTICO (CC.0560) Totale</b>										1.344.000,00	1.110.000,00	1.110.000,00
Donatella Accardo - UNIVERSITA' (CC.1311)	1311	1060	14	3	1	7	INTERESSI PASS. MUTUI - CASSA DD.PP.S.P.A - GESTIONE SEPARATA - UNIVERSITA'	Grazia Marcucci - ATTIVITA' FINANZIARIE (FIN)	false	4.969,69	4.826,91	4.678,81
Donatella Accardo - UNIVERSITA' (CC.1311)	1311	1079	14	3	1	7	QUOTA INTERESSI SU B.O.C. EMESSI A TASSO FISSO - UNIVERSITA'	Grazia Marcucci - ATTIVITA' FINANZIARIE (FIN)	false	22.107,04	19.115,80	15.491,07
Donatella Accardo - UNIVERSITA' (CC.1311)	1311	1082	14	3	1	7	QUOTA INTERESSI SU BOC EMESSI A TASSO VARIABILE - UNIVERSITA'	Grazia Marcucci - ATTIVITA' FINANZIARIE (FIN)	false	6.022,74	10.892,33	4.719,53
<b>Donatella Accardo - UNIVERSITA' (CC.1311) Totale</b>										33.099,47	34.835,04	24.889,41
Donatella Accardo - SCUOLE ELEMENTARI (CC.0500)	500	255	4	2	1	3	ACQUISTO BENI SPECIFICI DEI SERVIZI - GESTIONE FONDI A CALCOLO - SCUOLE ELEMENTARI	Grazia Marcucci - ATTIVITA' FINANZIARIE (FIN)	false	1.000,00	1.000,00	1.000,00
Donatella Accardo - SCUOLE ELEMENTARI (CC.0500)	500	570	4	2	1	3	ENERGIA ELETTRICA - ASM/ENEL/SOLE/UMBRIA ENERGY/ALPIO - SCUOLE ELEMENTARI	Grazia Marcucci - ATTIVITA' FINANZIARIE (FIN)	false	130.024,61	130.024,61	130.024,61
Donatella Accardo - SCUOLE ELEMENTARI (CC.0500)	500	580	4	2	1	3	UTENZE ACQUA POTABILE - SII - SCUOLE ELEMENTARI	Grazia Marcucci - ATTIVITA' FINANZIARIE (FIN)	false	46.625,69	46.625,69	46.625,69
Donatella Accardo - SCUOLE ELEMENTARI (CC.0500)	500	590	4	2	1	3	UTENZE TELEFONICHE E FAX - SCUOLE ELEMENTARI	Grazia Marcucci - ATTIVITA' FINANZIARIE (FIN)	false	20.462,50	20.462,50	20.462,50
Donatella Accardo - SCUOLE ELEMENTARI (CC.0500)	500	600	4	2	1	3	UTENZE / RISCALDAMENTO - GESTIONE APPALTO - SERV. MANUTENZIONI - SCUOLE ELEMENTARI	Piero Giorgini - LL. PP. manutenzioni (LLPP2)	false	340.000,00	340.000,00	340.000,00
Donatella Accardo - SCUOLE ELEMENTARI (CC.0500)	500	601	4	2	1	3	UTENZE DEL GAS - SCUOLE ELEMENTARI	Grazia Marcucci - ATTIVITA' FINANZIARIE (FIN)	false	1.983,59	1.983,59	1.983,59
Donatella Accardo - SCUOLE ELEMENTARI (CC.0500)	500	794	4	2	1	3	SPESE CONDOMINIALI - SCUOLE ELEMENTARI	Grazia Marcucci - PATRIMONIO (PATR)	false	9.429,24	9.429,24	9.429,24
Donatella Accardo - SCUOLE ELEMENTARI (CC.0500)	500	811	4	2	1	3	INTERVENTI MANUTENTIVI SU BENI MOBILI ED IMM.LI DEL PATRIMONIO COM.LE (EX F.DI L. 10) - SCUOLE ELEMENTARI	Piero Giorgini - LL. PP. manutenzioni (LLPP2)	false	41.365,86	46.365,86	46.365,86
Donatella Accardo - SCUOLE ELEMENTARI (CC.0500)	500	900	4	2	1	3	FITTI PASSIVI - SERV. PATRIMONIO - SCUOLE ELEMENTARI	Grazia Marcucci - ATTIVITA' FINANZIARIE (FIN)	false	23.700,00	23.700,00	23.700,00
Donatella Accardo - SCUOLE ELEMENTARI (CC.0500)	500	1060	4	2	1	7	INTERESSI PASS. MUTUI - CASSA DD.PP.S.P.A - GESTIONE SEPARATA - SCUOLE ELEMENTARI	Grazia Marcucci - ATTIVITA' FINANZIARIE (FIN)	false	122.472,52	119.204,26	115.795,41
Donatella Accardo - SCUOLE ELEMENTARI (CC.0500)	500	1064	4	2	1	7	INTERESSI PASSIVI SU MUTUI IN AMM.TO - ALTRI ISTITUTI SETTORE PUBBLICO - SERVIZIO FINANZIARIO - SCUOLE ELEMENTARI	Grazia Marcucci - ATTIVITA' FINANZIARIE (FIN)	false	1.483,64	1.345,62	1.207,61
Donatella Accardo - SCUOLE ELEMENTARI (CC.0500)	500	1079	4	2	1	7	QUOTA INTERESSI SU B.O.C. EMESSI A TASSO FISSO - SCUOLE ELEMENTARI	Grazia Marcucci - ATTIVITA' FINANZIARIE (FIN)	false	30.728,14	28.022,93	24.747,96
Donatella Accardo - SCUOLE ELEMENTARI (CC.0500)	500	1082	4	2	1	7	QUOTA INTERESSI SU BOC EMESSI A TASSO VARIABILE - SCUOLE ELEMENTARI	Grazia Marcucci - ATTIVITA' FINANZIARIE (FIN)	false	8.000,00	14.790,00	14.529,00
Donatella Accardo - SCUOLE ELEMENTARI (CC.0500)	500	3020	4	2	2	2	UTILIZZO L.10/77 PER ACQUISIZIONE BENI IMM.LI - SCUOLE ELEMENTARI	. (00)	false	230.000,00	100.000,00	100.000,00
Donatella Accardo - SCUOLE ELEMENTARI (CC.0500)	500	3020	4	2	2	2	UTILIZZO L.10/77 PER ACQUISIZIONE BENI IMM.LI - SCUOLE ELEMENTARI	. (00)	true	262.767,07	0,00	0,00
Donatella Accardo - SCUOLE ELEMENTARI (CC.0500)	500	3310	4	2	2	2	UTILIZZO CONTRIBUTI STATALI PER PROGETTAZIONE - SCUOLA ELEMENTARE	Piero Giorgini - INFRASTRUTTURE E OPERE PUBBLICHE (LLPP)	false	3.072.365,20	0,00	0,00
Donatella Accardo - SCUOLE ELEMENTARI (CC.0500)	500	3315	4	2	2	2	UTILIZZO CONTRIBUTI IN C/CAPITALE DELLO STATO PER INVESTIMENTI SPECIFICI DEL SETTORE - SCUOLE ELEMENTARI	Piero Giorgini - INFRASTRUTTURE E OPERE PUBBLICHE (LLPP)	false	3.412.586,22	0,00	0,00
Donatella Accardo - SCUOLE ELEMENTARI (CC.0500)	500	3315	4	2	2	2	UTILIZZO CONTRIBUTI IN C/CAPITALE DELLO STATO PER INVESTIMENTI SPECIFICI DEL SETTORE - SCUOLE ELEMENTARI	Piero Giorgini - INFRASTRUTTURE E OPERE PUBBLICHE (LLPP)	true	432.085,27	0,00	0,00
Donatella Accardo - SCUOLE ELEMENTARI (CC.0500)	500	3320	4	2	2	2	UTILIZZO CONTRIBUTI REGIONALI IN C/CAPITALE PER INVESTIMENTI SPECIFICI DEL SETTORE - SCUOLE ELEMENTARI	Piero Giorgini - LL. PP. manutenzioni (LLPP2)	false	4.720.742,00	0,00	0,00
Donatella Accardo - SCUOLE ELEMENTARI (CC.0500)	500	3320	4	2	2	2	UTILIZZO CONTRIBUTI REGIONALI IN C/CAPITALE PER INVESTIMENTI SPECIFICI DEL SETTORE - SCUOLE ELEMENTARI	Piero Giorgini - LL. PP. manutenzioni (LLPP2)	true	29.407,77	0,00	0,00
Donatella Accardo - SCUOLE ELEMENTARI (CC.0500)	500	3345	4	2	2	2	UTILIZZO PROVENTI DA ALIENAZIONI PER PROGETTAZIONE - SCUOLA PRIMARIA	Piero Giorgini - INFRASTRUTTURE E OPERE PUBBLICHE (LLPP)	false	166.400,00	0,00	0,00
Donatella Accardo - SCUOLE ELEMENTARI (CC.0500)	500	13200	4	2	2	2	UTILIZZO AVANZO VINCOLATO DA CANCELLAZIONI PER RIACCERTAMENTO STRAORDINARIO - SCUOLE ELEMENTARI	Piero Giorgini - INFRASTRUTTURE E OPERE PUBBLICHE (LLPP)	false	250.000,00	0,00	0,00
Donatella Accardo - SCUOLE ELEMENTARI (CC.0500)	500	13310	4	2	2	2	AVANZO VINCOLATO CONTRIBUTI STATALI PER PROGETTAZIONE SCUOLA ELEMENTARE	Piero Giorgini - INFRASTRUTTURE E OPERE PUBBLICHE (LLPP)	false	41.600,00	0,00	0,00

RESP. SERVIZIO	C.C.	CAP	MIS	PROG	T	MAC	DESCRIZIONE	RESP. PROCEDIMENTO	FPV	2021	2022	2023
Donatella Accardo - SCUOLE ELEMENTARI (CC.0500)	500	13315	1	6	2	2	UTILIZZO AVANZO CONTRIBUTI IN C/CAPITALE DELLO STATO PER INVESTIMENTI SPECIFICI DEL SETTORE - SCUOLE ELEMENTARI	Piero Giorgini - INFRASTRUTTURE E OPERE PUBBLICHE (LLPP)	true	267.689,73	0,00	0,00
Donatella Accardo - SCUOLE ELEMENTARI (CC.0500)	500	13320	4	2	2	2	UTILIZZO AVANZO VINCOLATO DA CANCELLAZIONI PER RIACCERTAMENTO STRAORDINARIO - SCUOLE ELEMENTARI	Piero Giorgini - INFRASTRUTTURE E OPERE PUBBLICHE (LLPP)	true	6.732,49	0,00	0,00
Donatella Accardo - SCUOLE ELEMENTARI (CC.0500)	500	13335	4	2	2	2	UTILIZZO AVANZO VINCOLATO DA DEVOLUZIONI - SCUOLE ELEMENTARI	Piero Giorgini - INFRASTRUTTURE E OPERE PUBBLICHE (LLPP)	true	166.845,51	0,00	0,00
Donatella Accardo - SCUOLE ELEMENTARI (CC.0500)	530	3315	4	2	2	2	UTILIZZO CONTRIBUTI IN C/CAPITALE DELLO STATO PER INVESTIMENTI SPECIFICI DEL SETTORE - SCUOLE MEDIE	Piero Giorgini - INFRASTRUTTURE E OPERE PUBBLICHE (LLPP)	false	50.000,00	0,00	0,00
<b>Donatella Accardo - SCUOLE ELEMENTARI (CC.0500) Totale</b>										13.886.497,05	882.954,30	875.871,47
Emanuel De Vincenzi - CIRCOSCRIZIONI E DECENTRAMENTO (CC.0030)	30	11	1	1	1	1	RETRIBUZIONI AL PERSONALE - CIRCOSCRIZIONI E DECENTRAMENTO	Francesco Saverio Vista - ORGANIZZAZIONE - GESTIONE E SVILUPPO RISORSE UMANE (PERS)	false	183.024,88	168.203,48	157.616,77
Emanuel De Vincenzi - CIRCOSCRIZIONI E DECENTRAMENTO (CC.0030)	30	31	1	1	1	1	CONTRIBUTI OBBLIGATORI SU RETRIBUZIONI - CIRCOSCRIZIONI E DECENTRAMENTO	Francesco Saverio Vista - ORGANIZZAZIONE - GESTIONE E SVILUPPO RISORSE UMANE (PERS)	false	49.134,72	45.236,35	42.451,80
Emanuel De Vincenzi - CIRCOSCRIZIONI E DECENTRAMENTO (CC.0030)	30	207	1	1	1	1	ASSEGNI FAMILIARI PER IL PERSONALE - CIRCOSCRIZIONE E DECENTRAMENTO	Francesco Saverio Vista - ORGANIZZAZIONE - GESTIONE E SVILUPPO RISORSE UMANE (PERS)	false	6.064,56	6.064,56	6.064,56
Emanuel De Vincenzi - CIRCOSCRIZIONI E DECENTRAMENTO (CC.0030)	30	465	1	1	1	3	UTENZE TELEFONIA MOBILE - CIRCOSCRIZIONI E DECENTRAMENTO	Grazia Marcucci - ATTIVITA' FINANZIARIE (FIN)	false	176,65	176,65	176,65
Emanuel De Vincenzi - CIRCOSCRIZIONI E DECENTRAMENTO (CC.0030)	30	550	1	1	1	3	PULIZIA LOCALI - CANONE DI APPALTO - SERV. ECONOMATO - CIRCOSCRIZIONI E DECENTRAMENTO	Grazia Marcucci - ATTIVITA' FINANZIARIE (FIN)	false	9.250,00	9.250,00	9.250,00
Emanuel De Vincenzi - CIRCOSCRIZIONI E DECENTRAMENTO (CC.0030)	30	570	1	1	1	3	ENERGIA ELETTRICA - ASM/ENEL/SOLE/UMBRIA ENERGY/ALPIG - CIRCOSCRIZIONI E DECENTRAMENTO	Grazia Marcucci - ATTIVITA' FINANZIARIE (FIN)	false	64.221,66	64.221,66	64.221,66
Emanuel De Vincenzi - CIRCOSCRIZIONI E DECENTRAMENTO (CC.0030)	30	580	1	1	1	3	UTENZE ACQUA POTABILE - SII - CIRCOSCRIZIONI E DECENTRAMENTO	Grazia Marcucci - ATTIVITA' FINANZIARIE (FIN)	false	11.021,11	11.021,11	11.021,11
Emanuel De Vincenzi - CIRCOSCRIZIONI E DECENTRAMENTO (CC.0030)	30	590	1	1	1	3	UTENZE TELEFONICHE E FAX - CIRCOSCRIZIONI E DECENTRAMENTO	Grazia Marcucci - ATTIVITA' FINANZIARIE (FIN)	false	5.486,65	5.486,65	5.486,65
Emanuel De Vincenzi - CIRCOSCRIZIONI E DECENTRAMENTO (CC.0030)	30	600	1	1	1	3	UTENZE / RISCALDAMENTO - GESTIONE APPALTO - SERV. MANUTENZIONI - CIRCOSCRIZIONI E DECENTRAMENTO	Piero Giorgini - LL. PP. manutenzioni (LLPP2)	false	45.000,00	45.000,00	45.000,00
Emanuel De Vincenzi - CIRCOSCRIZIONI E DECENTRAMENTO (CC.0030)	30	601	1	1	1	3	UTENZE DEL GAS - CIRCOSCRIZIONI E DECENTRAMENTO	Grazia Marcucci - ATTIVITA' FINANZIARIE (FIN)	false	3.406,15	3.501,30	3.501,30
Emanuel De Vincenzi - CIRCOSCRIZIONI E DECENTRAMENTO (CC.0030)	30	811	1	1	1	3	INTERVENTI MANUTENTIVI SU BENI MOBILI ED IMMOBILI DEL PATRIMONIO COM.LE (EX F.DI L. 10) - CIRCOSCRIZIONI E DECENTRAMENTO	Emanuela De Vincenzi - SERVIZI DECENTRATI (DEC)	false	3.000,00	6.000,00	6.000,00
Emanuel De Vincenzi - CIRCOSCRIZIONI E DECENTRAMENTO (CC.0030)	30	900	1	1	1	3	FITTI PASSIVI - SERV. PATRIMONIO - CIRCOSCRIZIONI E DECENTRAMENTO	Grazia Marcucci - PATRIMONIO (PATR)	false	17.000,00	17.000,00	17.000,00
Emanuel De Vincenzi - CIRCOSCRIZIONI E DECENTRAMENTO (CC.0030)	30	1079	1	1	1	7	QUOTA INTERESSI SU B.O.C. EMESSI A TASSO FISSO - SERVIZI DECENTRATI	Grazia Marcucci - ATTIVITA' FINANZIARIE (FIN)	false	1.667,98	1.340,04	1.000,08
Emanuel De Vincenzi - CIRCOSCRIZIONI E DECENTRAMENTO (CC.0030)	30	1082	1	1	1	7	QUOTA INTERESSI SU BOC EMESSI A TASSO VARIABILE	Grazia Marcucci - ATTIVITA' FINANZIARIE (FIN)	false	6.660,65	10.434,13	9.286,18
Emanuel De Vincenzi - CIRCOSCRIZIONI E DECENTRAMENTO (CC.0030)	30	1194	1	1	1	2	I.R.A.P. - CIRCOSCRIZIONI E DECENTRAMENTO	Francesco Saverio Vista - ORGANIZZAZIONE - GESTIONE E SVILUPPO RISORSE UMANE (PERS)	false	11.825,28	10.582,85	9.695,40
<b>Emanuel De Vincenzi - CIRCOSCRIZIONI E DECENTRAMENTO (CC.0030) Totale</b>										416.940,29	403.518,78	387.772,16
Emanuela Barbon - CENTRO MULTIMEDIALE (CC.1313)	1313	601	14	4	1	3	UTENZE DEL GAS - CENTRO MULTIMEDIALE	Emanuela Barbon - ECONOMIA E SVILUPPO - UNIVERSITA' E ALTA FORMAZIONI (FORM)	false	18.392,74	18.392,74	18.392,74
<b>Emanuela Barbon - CENTRO MULTIMEDIALE (CC.1313) Totale</b>										18.392,74	18.392,74	18.392,74
Emanuela Barbon - GESTIONE SERVIZI TURISTICI (CC.0750)	750	11	7	1	1	1	RETRIBUZIONI AL PERSONALE - GESTIONE SERVIZI TURISTICI	Francesco Saverio Vista - ORGANIZZAZIONE - GESTIONE E SVILUPPO RISORSE UMANE (PERS)	false	134.396,54	134.396,54	134.396,54
Emanuela Barbon - GESTIONE SERVIZI TURISTICI (CC.0750)	750	31	7	1	1	1	CONTRIBUTI OBBLIGATORI SU RETRIBUZIONI - GESTIONE SERVIZI TURISTICI	Francesco Saverio Vista - ORGANIZZAZIONE - GESTIONE E SVILUPPO RISORSE UMANE (PERS)	false	36.200,88	36.200,88	36.200,88
Emanuela Barbon - GESTIONE SERVIZI TURISTICI (CC.0750)	750	207	7	1	1	1	ASSEGNI FAMILIARI PER IL PERSONALE	Francesco Saverio Vista - ORGANIZZAZIONE - GESTIONE E SVILUPPO RISORSE UMANE (PERS)	false	47,63	0,00	0,00
Emanuela Barbon - GESTIONE SERVIZI TURISTICI (CC.0750)	750	390	7	1	1	10	PREMI DI ASSICURAZIONE - TURISMO	Emanuela Barbon - SERVIZI E POLITICHE PER IL TURISMO (TUR)	false	6.000,00	6.000,00	6.000,00
Emanuela Barbon - GESTIONE SERVIZI TURISTICI (CC.0750)	750	550	7	1	1	3	PULIZIA LOCALI - CANONE DI APPALTO - SERV. ECONOMATO - GESTIONE SERVIZI TURISTICI	Grazia Marcucci - ATTIVITA' FINANZIARIE (FIN)	false	2.700,00	2.700,00	2.700,00
Emanuela Barbon - GESTIONE SERVIZI TURISTICI (CC.0750)	750	580	7	1	1	3	UTENZE ACQUA POTABILE - SII - GESTIONE SERVIZI TURISTICI	Grazia Marcucci - ATTIVITA' FINANZIARIE (FIN)	false	46,02	46,02	46,02
Emanuela Barbon - GESTIONE SERVIZI TURISTICI (CC.0750)	750	590	7	1	1	3	UTENZE TELEFONICHE E FAX - GESTIONE SERVIZI TURISTICI	Grazia Marcucci - ATTIVITA' FINANZIARIE (FIN)	false	994,85	994,85	994,85
Emanuela Barbon - GESTIONE SERVIZI TURISTICI (CC.0750)	750	719	7	1	1	3	(CV) SERVIZI TURISTICI DELEGATI REGIONE UMBRIA - CV PE 282 RIS 240 - GESTIONE SERVIZI TURISTICI	Emanuela Barbon - SERVIZI E POLITICHE PER IL TURISMO (TUR)	false	85.000,00	85.000,00	85.000,00
Emanuela Barbon - GESTIONE SERVIZI TURISTICI (CC.0750)	750	741	7	1	1	3	(CV) UTILIZZO FONDI VINCOLATI IMPOSTA DI SOGGIORNO - TURISMO	Emanuela Barbon - SERVIZI E POLITICHE PER IL TURISMO (TUR)	false	80.000,00	80.000,00	80.000,00
Emanuela Barbon - GESTIONE SERVIZI TURISTICI (CC.0750)	750	1060	7	1	1	7	INTERESSI PASS. MUTUI - CASSA DD.PP.S.P.A - GESTIONE SEPARATA - GESTIONE SERVIZI TURISTICI	Grazia Marcucci - ATTIVITA' FINANZIARIE (FIN)	false	45.854,17	44.639,68	43.371,98
Emanuela Barbon - GESTIONE SERVIZI TURISTICI (CC.0750)	750	1064	7	1	1	7	INTERESSI PASSIVI SU MUTUI IN AMM.TO - ALTRI ISTITUTI SETTORE PUBBLICO - SERV. FINANZIARIO - GESTIONE SERVIZI TURISTICI	Grazia Marcucci - ATTIVITA' FINANZIARIE (FIN)	false	4.000,00	4.000,00	8.309,20
Emanuela Barbon - GESTIONE SERVIZI TURISTICI (CC.0750)	750	1068	7	1	1	7	INTERESSI PASSIVI SU MUTUI IN AMM.TO - ISTITUTI SETTORE PRIVATO - SERV. FINANZIARIO - GESTIONE SERVIZI TURISTICI	Grazia Marcucci - ATTIVITA' FINANZIARIE (FIN)	false	171,82	0,00	0,00
Emanuela Barbon - GESTIONE SERVIZI TURISTICI (CC.0750)	750	1079	7	1	1	7	QUOTA INTERESSI SU B.O.C. EMESSI A TASSO FISSO - GESTIONE SERVIZI TURISTICI	Grazia Marcucci - ATTIVITA' FINANZIARIE (FIN)	false	16.119,81	14.608,22	12.971,14
Emanuela Barbon - GESTIONE SERVIZI TURISTICI (CC.0750)	750	1082	7	1	1	7	QUOTA INTERESSI SU BOC EMESSI A TASSO VARIABILE - GESTIONE SERVIZI TURISTICI	Grazia Marcucci - ATTIVITA' FINANZIARIE (FIN)	false	735,01	519,01	140,18
Emanuela Barbon - GESTIONE SERVIZI TURISTICI (CC.0750)	750	1194	7	1	1	2	I.R.A.P. - GESTIONE SERVIZI TURISTICI	Francesco Saverio Vista - ORGANIZZAZIONE - GESTIONE E SVILUPPO RISORSE UMANE (PERS)	false	11.265,84	11.265,84	11.265,84



RESP. SERVIZIO	C.C.	CAP	MIS	PROG	T	MAC	DESCRIZIONE	RESP. PROCEDIMENTO	FPV	2021	2022	2023
<b>Emanuela Barbon - GESTIONE SERVIZI TURISTICI (CC.0750) Totale</b>										423.532,57	420.371,04	421.396,63
Emanuela Barbon - IMPIANTI SPORTIVI (CC.0690)	690	11	6	1	1	1	RETRIBUZIONI AL PERSONALE - IMPIANTI SPORTIVI	Francesco Saverio Vista - ORGANIZZAZIONE - GESTIONE E SVILUPPO RISORSE UMANE (PERS)	false	222.569,98	214.138,29	214.138,29
Emanuela Barbon - IMPIANTI SPORTIVI (CC.0690)	690	31	6	1	1	1	CONTRIBUTI OBBLIGATORI SU RETRIBUZIONI - IMPIANTI SPORTIVI	Francesco Saverio Vista - ORGANIZZAZIONE - GESTIONE E SVILUPPO RISORSE UMANE (PERS)	false	59.767,20	57.549,96	57.549,96
Emanuela Barbon - IMPIANTI SPORTIVI (CC.0690)	690	207	6	1	1	1	ASSEGNI FAMILIARI PER IL PERSONALE - IMPIANTI SPORTIVI	Francesco Saverio Vista - ORGANIZZAZIONE - GESTIONE E SVILUPPO RISORSE UMANE (PERS)	false	868,80	868,80	868,80
Emanuela Barbon - IMPIANTI SPORTIVI (CC.0690)	690	250	6	1	1	3	MATERIALI SPECIFICI DEI SERVIZI - IMPIANTI SPORTIVI	Piero Giorgini - LL. PP. manutenzioni (LLPP2)	false	1.500,00	1.500,00	1.500,00
Emanuela Barbon - IMPIANTI SPORTIVI (CC.0690)	690	510	6	1	1	3	MANUTENZIONE MACCHINARI, APPARECCHI, ATTREZZATURE, IMPIANTI E ALTRI BENI MOBILI - SERV. ECONOMATO - IMPIANTI SPORTIVI	Piero Giorgini - LL. PP. manutenzioni (LLPP2)	false	4.000,00	4.000,00	4.000,00
Emanuela Barbon - IMPIANTI SPORTIVI (CC.0690)	690	526	6	1	1	3	(CV) UTILIZZO SPONSORIZZAZIONI DA PRIVATI - (CV) UTILIZZO SPONSORIZZAZIONI DA PRIVATI	Emanuela Barbon - SERVIZI E POLITICHE PER LO SPORT (SPORT)	false	5.000,00	5.000,00	5.000,00
Emanuela Barbon - IMPIANTI SPORTIVI (CC.0690)	690	550	6	1	1	3	PULIZIA LOCALI - CANONE DI APPALTO - SERV. ECONOMATO - IMPIANTI SPORTIVI	Grazia Marcucci - ATTIVITA' FINANZIARIE (FIN)	false	9.488,00	9.488,00	9.488,00
Emanuela Barbon - IMPIANTI SPORTIVI (CC.0690)	690	570	6	1	1	3	ENERGIA ELETTRICA - ASM/ENEL/SOLE/UMBRIA ENERGY/ALPIQ - IMPIANTI SPORTIVI	Grazia Marcucci - ATTIVITA' FINANZIARIE (FIN)	false	88.444,16	88.444,16	88.444,16
Emanuela Barbon - IMPIANTI SPORTIVI (CC.0690)	690	580	6	1	1	3	UTENZE ACQUA POTABILE - SII - IMPIANTI SPORTIVI	Grazia Marcucci - ATTIVITA' FINANZIARIE (FIN)	false	30.000,00	30.000,00	30.000,00
Emanuela Barbon - IMPIANTI SPORTIVI (CC.0690)	690	590	6	1	1	3	UTENZE TELEFONICHE E FAX - IMPIANTI SPORTIVI	Grazia Marcucci - ATTIVITA' FINANZIARIE (FIN)	false	1.051,64	1.051,64	1.051,64
Emanuela Barbon - IMPIANTI SPORTIVI (CC.0690)	690	600	6	1	1	3	UTENZE / RISCALDAMENTO - GESTIONE APPALTO - SERV. MANUTENZIONI - IMPIANTI SPORTIVI	Piero Giorgini - LL. PP. manutenzioni (LLPP2)	false	100.000,00	100.000,00	100.000,00
Emanuela Barbon - IMPIANTI SPORTIVI (CC.0690)	690	601	6	1	1	3	UTENZE DEL GAS - IMPIANTI SPORTIVI	Grazia Marcucci - ATTIVITA' FINANZIARIE (FIN)	false	1.940,68	1.940,68	1.940,68
Emanuela Barbon - IMPIANTI SPORTIVI (CC.0690)	690	700	6	1	1	3	PRESTAZIONI VARIE - IMPIANTI SPORTIVI	Emanuela Barbon - SERVIZI E POLITICHE PER LO SPORT (SPORT)	false	1.000,00	1.000,00	1.000,00
Emanuela Barbon - IMPIANTI SPORTIVI (CC.0690)	690	878	6	1	1	3	(cv) INTERVENTI DI RIPRISTINO DI STRUTTURE STRADALI, ARREDO URBANO ED OPERE PERTINENZIALI DANNEGGIATE DA TERZI - IMPIANTI SPORTIVI	Emanuela Barbon - SERVIZI E POLITICHE PER LO SPORT (SPORT)	false	1.000,00	1.000,00	1.000,00
Emanuela Barbon - IMPIANTI SPORTIVI (CC.0690)	690	1020	6	1	1	4	CONTRIBUTI AD ASSOCIAZIONI SENZA SCOPO DI LUCRO - IMPIANTI SPORTIVI	Emanuela Barbon - SERVIZI E POLITICHE PER LO SPORT (SPORT)	false	50.000,00	50.000,00	50.000,00
Emanuela Barbon - IMPIANTI SPORTIVI (CC.0690)	690	1060	6	1	1	7	INTERESSI PASS. MUTUI - CASSA DD.PP.S.P.A - GESTIONE SEPARATA - IMPIANTI SPORTIVI	Grazia Marcucci - ATTIVITA' FINANZIARIE (FIN)	false	110.879,23	110.198,40	105.854,45
Emanuela Barbon - IMPIANTI SPORTIVI (CC.0690)	690	1062	6	1	1	7	INTERESSI PASSIVI MUTUI CASSA DD.PP. - GESTIONE TESORO - IMPIANTI SPORTIVI	Grazia Marcucci - ATTIVITA' FINANZIARIE (FIN)	false	636,68	614,17	591,33
Emanuela Barbon - IMPIANTI SPORTIVI (CC.0690)	690	1064	6	1	1	7	INTERESSI PASSIVI SU MUTUI IN AMM.TO - ALTRI ISTITUTI SETTORE PUBBLICO - SERV. FINANZIARIO - IMPIANTI SPORTIVI	Grazia Marcucci - ATTIVITA' FINANZIARIE (FIN)	false	44.969,13	42.347,62	39.634,55
Emanuela Barbon - IMPIANTI SPORTIVI (CC.0690)	690	1079	6	1	1	7	QUOTA INTERESSI SU B.O.C. EMESSI A TASSO FISSO - IMPIANTI SPORTIVI	Grazia Marcucci - ATTIVITA' FINANZIARIE (FIN)	false	39.890,73	36.781,45	32.075,86
Emanuela Barbon - IMPIANTI SPORTIVI (CC.0690)	690	1082	6	1	1	7	QUOTA INTERESSI SU BOC EMESSI A TASSO VARIABILE - IMPIANTI SPORTIVI	Grazia Marcucci - ATTIVITA' FINANZIARIE (FIN)	false	2.647,23	1.774,07	799,67
Emanuela Barbon - IMPIANTI SPORTIVI (CC.0690)	690	1194	6	1	1	2	I.R.A.P. - IMPIANTI SPORTIVI	Francesco Saverio Vista - ORGANIZZAZIONE - GESTIONE E SVILUPPO RISORSE UMANE (PERS)	false	9.972,12	9.265,32	9.265,32
Emanuela Barbon - IMPIANTI SPORTIVI (CC.0690)	690	3020	6	1	2	2	UTILIZZO L.10/77 PER ACQUISIZIONE BENI IMM.LI - IMPIANTI SPORTIVI	Piero Giorgini - INFRASTRUTTURE E OPERE PUBBLICHE (LLPP)	true	216.985,81	0,00	0,00
Emanuela Barbon - IMPIANTI SPORTIVI (CC.0690)	690	3200	6	1	2	2	IMPIEGO MUTUI CARICO ENTE PER INVESTIMENTI SPECIFICI DEL C.C. - IMPIANTI SPORTIVI	Piero Giorgini - LL. PP. manutenzioni (LLPP2)	false	0,00	400.000,00	0,00
Emanuela Barbon - IMPIANTI SPORTIVI (CC.0690)	690	3200	6	1	2	2	IMPIEGO MUTUI CARICO ENTE PER INVESTIMENTI SPECIFICI DEL C.C. - IMPIANTI SPORTIVI	Piero Giorgini - LL. PP. manutenzioni (LLPP2)	true	1.640.563,81	760.000,00	0,00
Emanuela Barbon - IMPIANTI SPORTIVI (CC.0690)	690	3305	1	6	2	2	UTILIZZO CONTRIBUTI ENTI PUBBLICI CENTRALI - CONI	Piero Giorgini - INFRASTRUTTURE E OPERE PUBBLICHE (LLPP)	false	436.660,67	0,00	0,00
Emanuela Barbon - IMPIANTI SPORTIVI (CC.0690)	690	3316	6	1	2	2	UTILIZZO CONTRIBUTI IN C/CAPITALE DA PRIVATI PER INVESTIMENTI SPECIFICI DEL SETTORE - IMPIANTI SPORTIVI	Piero Giorgini - LL. PP. manutenzioni (LLPP2)	true	139.402,43	0,00	0,00
Emanuela Barbon - IMPIANTI SPORTIVI (CC.0690)	690	5023	6	1	2	2	UTILIZZO CONTRIBUTI FONDAZIONE CARIT PER INVESTIMENTI - SPORT	Piero Giorgini - INFRASTRUTTURE E OPERE PUBBLICHE (LLPP)	false	1.333.333,00	0,00	0,00
Emanuela Barbon - IMPIANTI SPORTIVI (CC.0690)	690	13200	6	1	2	2	UTILIZZO AVANZO VINCOLATO DA CANCELLAZIONI PER RIACCERTAMENTO STRAORDINARIO - IMPIANTI SPORTIVI	Piero Giorgini - LL. PP. manutenzioni (LLPP2)	false	133.182,00	0,00	0,00
Emanuela Barbon - IMPIANTI SPORTIVI (CC.0690)	690	13200	6	1	2	2	UTILIZZO AVANZO VINCOLATO DA CANCELLAZIONI PER RIACCERTAMENTO STRAORDINARIO - IMPIANTI SPORTIVI	Piero Giorgini - LL. PP. manutenzioni (LLPP2)	true	84.500,00	0,00	0,00
Emanuela Barbon - IMPIANTI SPORTIVI (CC.0690)	2069	3200	6	1	2	5	FPV - IMPIEGO MUTUI CARICO ENTE PER INVESTIMENTI SPECIFICI DEL C.C. - IMPIANTI SPORTIVI	Piero Giorgini - LL. PP. manutenzioni (LLPP2)	true	760.000,00	0,00	0,00
<b>Emanuela Barbon - IMPIANTI SPORTIVI (CC.0690) Totale</b>										5.530.253,30	1.926.962,56	754.202,71
Emanuela Barbon - MATTATOIO (CC.1290)	1290	1060	14	4	1	7	INTERESSI PASS. MUTUI - CASSA DD.PP.S.P.A - GESTIONE SEPARATA - APPALTO	Grazia Marcucci - ATTIVITA' FINANZIARIE (FIN)	false	1.106,12	1.075,45	1.043,39
<b>Emanuela Barbon - MATTATOIO (CC.1290) Totale</b>										1.106,12	1.075,45	1.043,39
Emanuela Barbon - MERCATI E SERVIZI CONNESSI (CC.1250)	1250	550	14	2	1	3	PULIZIA LOCALI - CANONE DI APPALTO - SERV. ECONOMATO - MERCATI E SERVIZI CONNESSI	Grazia Marcucci - ATTIVITA' FINANZIARIE (FIN)	false	60.283,00	60.283,00	60.283,00
Emanuela Barbon - MERCATI E SERVIZI CONNESSI (CC.1250)	1250	570	14	2	1	3	ENERGIA ELETTRICA - ASM/ENEL/SOLE/UMBRIA ENERGY/ALPIQ - MERCATI E SERVIZI CONNESSI	Grazia Marcucci - ATTIVITA' FINANZIARIE (FIN)	false	16.743,48	16.743,48	16.743,48
Emanuela Barbon - MERCATI E SERVIZI CONNESSI (CC.1250)	1250	580	14	2	1	3	UTENZE ACQUA POTABILE - SII - MERCATI E SERVIZI CONNESSI	Grazia Marcucci - ATTIVITA' FINANZIARIE (FIN)	false	6.967,92	6.967,92	6.967,92
Emanuela Barbon - MERCATI E SERVIZI CONNESSI (CC.1250)	1250	590	14	2	1	3	UTENZE TELEFONICHE E FAX - MERCATI E SERVIZI CONNESSI	Grazia Marcucci - ATTIVITA' FINANZIARIE (FIN)	false	146,27	146,27	146,27
Emanuela Barbon - MERCATI E SERVIZI CONNESSI (CC.1250)	1250	746	14	2	1	3	AGGIO AI CONCESSIONARI PER LA RISCOSSIONE DEI TRIBUTI - MERCATI		false	5.000,00	5.000,00	5.000,00
Emanuela Barbon - MERCATI E SERVIZI CONNESSI (CC.1250)	1250	1060	14	2	1	7	INTERESSI PASS. MUTUI - CASSA DD.PP.S.P.A - GESTIONE SEPARATA - MERCATI E SERVIZI CONNESSI	Grazia Marcucci - ATTIVITA' FINANZIARIE (FIN)	false	5.960,82	5.780,86	5.591,79
<b>Emanuela Barbon - MERCATI E SERVIZI CONNESSI (CC.1250) Totale</b>										95.101,49	94.921,53	94.732,46

RESP. SERVIZIO	C.C.	CAP	MIS	PROG	T	MAC	DESCRIZIONE	RESP. PROCEDIMENTO	FPV	2021	2022	2023
Emanuela Barbon - PROMOZIONE ATTIVITA TURISTICHE (CC.0760)	760	11	7	1	1	1	RETRIBUZIONI AL PERSONALE - PROMOZIONE ATTIVITA' TURISTICHE	Francesco Saverio Vista - ORGANIZZAZIONE - GESTIONE E SVILUPPO RISORSE UMANE (PERS)	false	24.681,39	24.681,39	24.681,39
Emanuela Barbon - PROMOZIONE ATTIVITA TURISTICHE (CC.0760)	760	31	7	1	1	1	CONTRIBUTI OBBLIGATORI SU RETRIBUZIONI - PROMOZIONE ATTIVITA' TURISTICHE	Francesco Saverio Vista - ORGANIZZAZIONE - GESTIONE E SVILUPPO RISORSE UMANE (PERS)	false	6.972,60	6.972,60	6.972,60
Emanuela Barbon - PROMOZIONE ATTIVITA TURISTICHE (CC.0760)	760	1194	7	1	1	2	I.R.A.P. - PROMOZIONE ATTIVITA' TURISTICHE	Francesco Saverio Vista - ORGANIZZAZIONE - GESTIONE E SVILUPPO RISORSE UMANE (PERS)	false	2.068,92	2.068,92	2.068,92
<b>Emanuela Barbon - PROMOZIONE ATTIVITA TURISTICHE (CC.0760) Totale</b>										33.722,91	33.722,91	33.722,91
Emanuela Barbon - SERVIZI RELATIVI AL COMMERCIO (CC.1400)	1400	11	14	2	1	1	RETRIBUZIONI AL PERSONALE - SERVIZI RELATIVI AL COMMERCIO	Francesco Saverio Vista - ORGANIZZAZIONE - GESTIONE E SVILUPPO RISORSE UMANE (PERS)	false	141.649,36	141.649,36	141.649,36
Emanuela Barbon - SERVIZI RELATIVI AL COMMERCIO (CC.1400)	1400	31	14	2	1	1	CONTRIBUTI OBBLIGATORI SU RETRIBUZIONI - SERVIZI RELATIVI AL COMMERCIO	Francesco Saverio Vista - ORGANIZZAZIONE - GESTIONE E SVILUPPO RISORSE UMANE (PERS)	false	38.140,92	38.140,92	38.140,92
Emanuela Barbon - SERVIZI RELATIVI AL COMMERCIO (CC.1400)	1400	207	14	2	1	1	ASSEGNI FAMILIARI PER IL PERSONALE - SERVIZI RELATIVI ALL'INDUSTRIA, SVILUPPO ECONOMICO	Francesco Saverio Vista - ORGANIZZAZIONE - GESTIONE E SVILUPPO RISORSE UMANE (PERS)	false	571,56	571,56	571,56
Emanuela Barbon - SERVIZI RELATIVI AL COMMERCIO (CC.1400)	1400	590	14	2	1	3	UTENZE TELEFONICHE E FAX - SERVIZI RELATIVI AL COMMERCIO	Grazia Marcucci - ATTIVITA' FINANZIARIE (FIN)	false	142,62	142,62	142,62
Emanuela Barbon - SERVIZI RELATIVI AL COMMERCIO (CC.1400)	1400	700	14	2	1	3	PRESTAZIONI VARIE - SERVIZI RELATIVI AL COMMERCIO	Emanuela Barbon - ECONOMIA E SVILUPPO - UNIVERSITA' E ALTA FORMAZIONI (FORM)	false	22.000,00	22.000,00	22.000,00
Emanuela Barbon - SERVIZI RELATIVI AL COMMERCIO (CC.1400)	1400	1082	14	2	1	7	QUOTA INTERESSI SU BOC EMESSI A TASSO VARIABILE - SERVIZI RELATIVI AL COMMERCIO	Grazia Marcucci - ATTIVITA' FINANZIARIE (FIN)	false	452,57	638,79	276,77
Emanuela Barbon - SERVIZI RELATIVI AL COMMERCIO (CC.1400)	1400	1194	14	2	1	2	I.R.A.P. - SERVIZI RELATIVI AL COMMERCIO	Francesco Saverio Vista - ORGANIZZAZIONE - GESTIONE E SVILUPPO RISORSE UMANE (PERS)	false	11.873,28	11.873,28	11.873,28
<b>Emanuela Barbon - SERVIZI RELATIVI AL COMMERCIO (CC.1400) Totale</b>										214.830,31	215.016,53	214.654,51
Emanuela Barbon - SERVIZI RELATIVI ALL AGRICOLTURA (CC.1402)	1402	1020	16	1	1	4	CONTRIBUTI AD ASSOCIAZIONI SENZA SCOPO DI LUCRO - SERVIZI RELATIVI ALL'AGRICOLTURA	Emanuela Barbon - ECONOMIA E SVILUPPO - UNIVERSITA' E ALTA FORMAZIONI (FORM)	false	9.000,00	3.000,00	3.000,00
<b>Emanuela Barbon - SERVIZI RELATIVI ALL AGRICOLTURA (CC.1402) Totale</b>										9.000,00	3.000,00	3.000,00
Emanuela Barbon - SERVIZI RELATIVI ALL ARTIGIANATO (CC.1401)	1401	11	14	1	1	1	RETRIBUZIONI AL PERSONALE - ARTIGIANATO	Francesco Saverio Vista - ORGANIZZAZIONE - GESTIONE E SVILUPPO RISORSE UMANE (PERS)	false	83.362,91	64.320,86	64.320,86
Emanuela Barbon - SERVIZI RELATIVI ALL ARTIGIANATO (CC.1401)	1401	31	14	1	1	1	CONTRIBUTI OBBLIGATORI SU RETRIBUZIONI - ARTIGIANATO	Francesco Saverio Vista - ORGANIZZAZIONE - GESTIONE E SVILUPPO RISORSE UMANE (PERS)	false	22.353,66	17.346,24	17.346,24
Emanuela Barbon - SERVIZI RELATIVI ALL ARTIGIANATO (CC.1401)	1401	1194	14	1	1	2	I.R.A.P. - ARTIGIANATO	Francesco Saverio Vista - ORGANIZZAZIONE - GESTIONE E SVILUPPO RISORSE UMANE (PERS)	false	3.509,88	1.913,64	1.913,64
<b>Emanuela Barbon - SERVIZI RELATIVI ALL ARTIGIANATO (CC.1401) Totale</b>										109.226,45	83.580,74	83.580,74
Emanuela Barbon - SERVIZI RELATIVI ALL INDUSTRIA - SVILUPPO ECONOMIC (CC.1310)	1310	550	14	1	1	3	PULIZIA LOCALI - CANONE DI APPALTO - SERV. ECONOMATO - SERVIZI RELATIVI ALL INDUSTRIA - SVILUPPO ECONOMICO E CONCERTAZIO	Grazia Marcucci - ATTIVITA' FINANZIARIE (FIN)	false	3.900,00	3.900,00	3.900,00
Emanuela Barbon - SERVIZI RELATIVI ALL INDUSTRIA - SVILUPPO ECONOMIC (CC.1310)	1310	590	14	1	1	3	UTENZE TELEFONICHE E FAX - SERVIZI RELATIVI ALL INDUSTRIA - SVILUPPO ECONOMICO E CONCERTAZIO	Grazia Marcucci - ATTIVITA' FINANZIARIE (FIN)	false	142,70	142,70	142,70
Emanuela Barbon - SERVIZI RELATIVI ALL INDUSTRIA - SVILUPPO ECONOMIC (CC.1310)	1310	1064	14	1	1	7	INTERESSI PASSIVI SU MUTUI IN AMM.TO - ALTRI ISTITUTI SETTORE PUBBLICO - SERV. FINANZIARIO - SERVIZI RELATIVI ALL INDUSTRIA - SVILUPPO ECONOMICO E CONCERTAZIO	Grazia Marcucci - ATTIVITA' FINANZIARIE (FIN)	false	30.484,65	26.809,86	22.873,33
Emanuela Barbon - SERVIZI RELATIVI ALL INDUSTRIA - SVILUPPO ECONOMIC (CC.1310)	1310	1079	14	1	1	7	QUOTA INTERESSI SU B.O.C. EMESSI A TASSO FISSO - PROGETTAZIONE E RECUPERO URBANISTICO	Grazia Marcucci - ATTIVITA' FINANZIARIE (FIN)	false	1.669,39	1.513,82	1.352,71
<b>Emanuela Barbon - SERVIZI RELATIVI ALL INDUSTRIA - SVILUPPO ECONOMIC (CC.1310) Totale</b>										36.196,74	32.366,38	28.268,74
Emanuela De Vincenzi - AFFARI GENERALI (AAGG)	60	283	1	2	1	3	AFFIDAMENTO SERVIZI DI SUPPORTO AL RPD	Emanuela De Vincenzi - SEGRETERIA GENERALE - CONTRATTI (CC.0080)	false	21.676,96	15.000,00	15.000,00
Emanuela De Vincenzi - AFFARI GENERALI (AAGG)	60	285	1	2	1	3	AFFIDAMENTO SERVIZI DI SUPPORTO AL RPD CONTROLLI INTERNI	Emanuela De Vincenzi - AFFARI GENERALI - STATISTICA (AAGG)	false	7.000,00	7.000,00	7.000,00
<b>Emanuela De Vincenzi - AFFARI GENERALI (AAGG) Totale</b>										28.676,96	22.000,00	22.000,00
Emanuela De Vincenzi - ANAGRAFE (CC.0270)	270	11	1	7	1	1	RETRIBUZIONI AL PERSONALE - ANAGRAFE	Francesco Saverio Vista - ORGANIZZAZIONE - GESTIONE E SVILUPPO RISORSE UMANE (PERS)	false	490.491,55	511.302,47	531.342,94
Emanuela De Vincenzi - ANAGRAFE (CC.0270)	270	31	1	7	1	1	CONTRIBUTI OBBLIGATORI SU RETRIBUZIONI - ANAGRAFE	Francesco Saverio Vista - ORGANIZZAZIONE - GESTIONE E SVILUPPO RISORSE UMANE (PERS)	false	127.946,16	134.507,04	140.223,84
Emanuela De Vincenzi - ANAGRAFE (CC.0270)	270	140	1	7	1	3	CANCELLERIA E STAMPATI - ANAGRAFE	Grazia Marcucci - ATTIVITA' FINANZIARIE (FIN)	false	4.077,80	4.077,80	4.077,80
Emanuela De Vincenzi - ANAGRAFE (CC.0270)	270	207	1	7	1	1	ASSEGNI FAMILIARI PER IL PERSONALE - ANAGRAFE (CV) TRASFERIMENTO MINISTERO DIRITTI RILASCIO CARTA IDENTITA' ELETTRONICA - ANAGRAFE	Francesco Saverio Vista - ORGANIZZAZIONE - GESTIONE E SVILUPPO RISORSE UMANE (PERS)	false	2.817,00	2.817,00	2.817,00
Emanuela De Vincenzi - ANAGRAFE (CC.0270)	270	275	1	7	1	4	IDENTITA' ELETTRONICA - ANAGRAFE	Emanuela De Vincenzi - SERVIZI COMP.NZA ST.LE - SIST. INTEGRATO SPORTELLI (ANAG)	false	187.500,00	220.000,00	220.000,00
Emanuela De Vincenzi - ANAGRAFE (CC.0270)	270	590	1	7	1	3	UTENZE TELEFONICHE E FAX - ANAGRAFE	Grazia Marcucci - ATTIVITA' FINANZIARIE (FIN)	false	466,69	466,69	466,69
Emanuela De Vincenzi - ANAGRAFE (CC.0270)	270	700	1	8	1	3	PRESTAZIONI VARIE - ANAGRAFE	Emanuela De Vincenzi - SERVIZI COMP.NZA ST.LE - SIST. INTEGRATO SPORTELLI (ANAG)	false	4.754,00	4.754,00	4.754,00
Emanuela De Vincenzi - ANAGRAFE (CC.0270)	270	1194	1	7	1	2	I.R.A.P. - ANAGRAFE	Francesco Saverio Vista - ORGANIZZAZIONE - GESTIONE E SVILUPPO RISORSE UMANE (PERS)	false	35.987,28	32.603,96	30.865,32
<b>Emanuela De Vincenzi - ANAGRAFE (CC.0270) Totale</b>										854.040,48	910.528,96	934.547,59
Emanuela De Vincenzi - AVVOCATURA (CC.0350)	350	11	1	11	1	1	RETRIBUZIONI AL PERSONALE - AVVOCATURA	Francesco Saverio Vista - ORGANIZZAZIONE - GESTIONE E SVILUPPO RISORSE UMANE (PERS)	false	103.960,93	103.960,93	103.960,93
Emanuela De Vincenzi - AVVOCATURA (CC.0350)	350	31	1	11	1	1	CONTRIBUTI OBBLIGATORI SU RETRIBUZIONI - AVVOCATURA (cv) UTILIZZO F.DI VINC PER COMPENSI UFF LEGALE CAUSE RISOLTE POSITIVAMENTE - CV 1675 - AVVOCATURA	Francesco Saverio Vista - ORGANIZZAZIONE - GESTIONE E SVILUPPO RISORSE UMANE (PERS)	false	27.898,56	27.898,56	27.898,56
Emanuela De Vincenzi - AVVOCATURA (CC.0350)	350	36	1	11	1	1	(CV)PUBBLICAZIONI PROFESSIONALI - AVVOCATURA	Francesco Saverio Vista - ORGANIZZAZIONE - GESTIONE E SVILUPPO RISORSE UMANE (PERS)	false	76.500,00	76.500,00	76.500,00
Emanuela De Vincenzi - AVVOCATURA (CC.0350)	350	120	1	11	1	3	SPESE LEGALI E GIUDIZIALI - AVVOCATURA	Emanuela De Vincenzi - AVVOCATURA (AVV)	false	13.500,00	13.500,00	13.500,00
Emanuela De Vincenzi - AVVOCATURA (CC.0350)	350	650	1	11	1	3	SPESE LEGALI E GIUDIZIALI - AVVOCATURA	Emanuela De Vincenzi - AVVOCATURA (AVV)	false	26.000,00	40.000,00	40.000,00

RESP. SERVIZIO	C.C.	CAP	MIS	PROG	T	MAC	DESCRIZIONE	RESP. PROCEDIMENTO	FPV	2021	2022	2023
Emanuela De Vincenzi - AVVOCATURA (CC.0350)	350	1194	1	11	1	2	I.R.A.P. - AVVOCATURA	Francesco Saverio Vista - ORGANIZZAZIONE - GESTIONE E SVILUPPO RISORSE UMANE (PERS)	false	8.714,76	8.714,76	8.714,76
<b>Emanuela De Vincenzi - AVVOCATURA (CC.0350) Totale</b>										256.574,25	270.574,25	270.574,25
Emanuela De Vincenzi - COMUNICAZIONE (CC.0020)	20	11	1	11	1	1	RETRIBUZIONI AL PERSONALE - SISTEMA INTEGRATO SPORTELLI	Francesco Saverio Vista - ORGANIZZAZIONE - GESTIONE E SVILUPPO RISORSE UMANE (PERS)	false	84.987,39	84.987,39	84.987,39
Emanuela De Vincenzi - COMUNICAZIONE (CC.0020)	20	31	1	11	1	1	CONTRIBUTI OBBLIGATORI SU RETRIBUZIONI - SISTEMA INTEGRATO SPORTELLI	Francesco Saverio Vista - ORGANIZZAZIONE - GESTIONE E SVILUPPO RISORSE UMANE (PERS)	false	23.171,76	23.171,76	23.171,76
Emanuela De Vincenzi - COMUNICAZIONE (CC.0020)	20	416	1	11	1	3	(CV) EUROPE DIRECT - UTILIZZO FONDI EUROPEI	Emanuela De Vincenzi - AFFARI GENERALI - STATISTICA (AAGG)	false	17.900,00	17.900,00	17.900,00
Emanuela De Vincenzi - COMUNICAZIONE (CC.0020)	20	436	1	11	1	4	(CV)UTILIZZO EUROPE DIRECT FONDI EUROPEI - CONTRIBUTI/TRASFERIMENTI	Emanuela De Vincenzi - AFFARI GENERALI - STATISTICA (AAGG)	false	14.000,00	14.000,00	14.000,00
Emanuela De Vincenzi - COMUNICAZIONE (CC.0020)	20	436	1	11	1	4	(CV)UTILIZZO EUROPE DIRECT FONDI EUROPEI - CONTRIBUTI/TRASFERIMENTI	Emanuela De Vincenzi - AFFARI GENERALI - STATISTICA (AAGG)	true	8.000,00	0,00	0,00
Emanuela De Vincenzi - COMUNICAZIONE (CC.0020)	20	446	1	11	1	4	(CV) UTILIZZO EUROPE DIRECT FONDI EUROPEI - CONTRIBUTI/TRASFERIMENTI - COMUNICAZIONE	Emanuela De Vincenzi - AFFARI GENERALI - STATISTICA (AAGG)	true	6.000,00	0,00	0,00
Emanuela De Vincenzi - COMUNICAZIONE (CC.0020)	20	681	1	1	1	3	SPESE PER LA COMUNICAZIONE ISTITUZIONALE E I SERVIZI AL CITTADINO - UFFICIO COMUNICAZIONE/URP	Emanuela De Vincenzi - AFFARI GENERALI - STATISTICA (AAGG)	false	2.000,00	2.000,00	2.000,00
Emanuela De Vincenzi - COMUNICAZIONE (CC.0020)	20	1194	1	11	1	2	I.R.A.P. - SISTEMA INTEGRATO SPORTELLI	Francesco Saverio Vista - ORGANIZZAZIONE - GESTIONE E SVILUPPO RISORSE UMANE (PERS)	false	7.124,28	7.124,28	7.124,28
<b>Emanuela De Vincenzi - COMUNICAZIONE (CC.0020) Totale</b>										163.183,43	149.183,43	149.183,43
Emanuela De Vincenzi - FUNZIONAMENTO CONSIGLIO COMUNALE (CC.0012)	12	11	1	1	1	1	RETRIBUZIONI AL PERSONALE - FUNZIONAMENTO CONSIGLIO COMUNALE	Francesco Saverio Vista - ORGANIZZAZIONE - GESTIONE E SVILUPPO RISORSE UMANE (PERS)	false	43.460,98	43.460,98	43.460,98
Emanuela De Vincenzi - FUNZIONAMENTO CONSIGLIO COMUNALE (CC.0012)	12	31	1	1	1	1	CONTRIBUTI OBBLIGATORI SU RETRIBUZIONI - FUNZIONAMENTO CONSIGLIO COMUNALE	Francesco Saverio Vista - ORGANIZZAZIONE - GESTIONE E SVILUPPO RISORSE UMANE (PERS)	false	11.415,72	11.415,72	11.415,72
Emanuela De Vincenzi - FUNZIONAMENTO CONSIGLIO COMUNALE (CC.0012)	12	361	1	1	1	3	INDENNITA' DI CARICA AL PRESIDENTE DEL CONSIGLIO E INDENNITA' DI PRESENZA O DI FUNZIONE AI CONSIGLIERI COMUNALI - FUNZIONAMENTO CONSIGLIO COMUNALE	Emanuela De Vincenzi - AFFARI GENERALI - STATISTICA (AAGG)	false	270.000,00	270.000,00	270.000,00
Emanuela De Vincenzi - FUNZIONAMENTO CONSIGLIO COMUNALE (CC.0012)	12	381	1	1	1	3	INDENNITA' DI MISSIONE E RIMBORSO SPESE FORZOSE AL PRESIDENTE DEL CONSIGLIO E CONSIGLIERI COMUNALI - FUNZIONAMENTO CONSIGLIO COMUNALE	Emanuela De Vincenzi - AFFARI GENERALI - STATISTICA (AAGG)	false	2.700,00	2.700,00	2.700,00
Emanuela De Vincenzi - FUNZIONAMENTO CONSIGLIO COMUNALE (CC.0012)	12	400	1	1	1	3	RIMBORSI DATORI DI LAVORO AMMINISTRATORI ED ONERI - FUNZIONAMENTO CONSIGLIO COMUNALE	Emanuela De Vincenzi - AFFARI GENERALI - STATISTICA (AAGG)	false	36.000,00	36.000,00	36.000,00
Emanuela De Vincenzi - FUNZIONAMENTO CONSIGLIO COMUNALE (CC.0012)	12	465	1	1	1	3	UTENZE TELEFONIA MOBILE - FUNZIONAMENTO CONSIGLIO COMUNALE	Grazia Marcucci - ATTIVITA' FINANZIARIE (FIN)	false	172,08	172,08	172,08
Emanuela De Vincenzi - FUNZIONAMENTO CONSIGLIO COMUNALE (CC.0012)	12	681	1	1	1	3	SPESE PER LA COMUNICAZIONE ISTITUZIONALE E PER I SERVIZI AL CITTADINO - FUNZIONAMENTO CONSIGLIO COMUNALE	Emanuela De Vincenzi - AFFARI GENERALI - STATISTICA (AAGG)	false	2.804,64	2.804,64	2.804,64
Emanuela De Vincenzi - FUNZIONAMENTO CONSIGLIO COMUNALE (CC.0012)	12	700	1	1	1	3	PRESTAZIONI VARIE - FUNZIONAMENTO CONSIGLIO COMUNALE	Emanuela De Vincenzi - AFFARI GENERALI - STATISTICA (AAGG)	false	6.000,00	6.000,00	6.000,00
Emanuela De Vincenzi - FUNZIONAMENTO CONSIGLIO COMUNALE (CC.0012)	12	1194	1	1	1	2	I.R.A.P. - FUNZIONAMENTO CONSIGLIO COMUNALE	Francesco Saverio Vista - ORGANIZZAZIONE - GESTIONE E SVILUPPO RISORSE UMANE (PERS)	false	3.643,20	3.643,20	3.643,20
Emanuela De Vincenzi - FUNZIONAMENTO CONSIGLIO COMUNALE (CC.0012)	12	1196	1	1	1	2	IRAP SU INDENNITA' DI PRESIDENTE E CONSIGLIERI - FUNZIONAMENTO CONSIGLIO COMUNALE	Emanuela De Vincenzi - AFFARI GENERALI - STATISTICA (AAGG)	false	25.000,00	25.000,00	25.000,00
<b>Emanuela De Vincenzi - FUNZIONAMENTO CONSIGLIO COMUNALE (CC.0012) Totale</b>										401.196,62	401.196,62	401.196,62
Emanuela De Vincenzi - FUNZIONAMENTO GIUNTA COMUNALE (CC.0011)	11	360	1	1	1	3	INDENNITA' DI CARICA AL SINDACO ED AI COMPONENTI DELLA GIUNTA - FUNZIONAMENTO GIUNTA COMUNALE	Francesco Saverio Vista - ORGANIZZAZIONE - GESTIONE E SVILUPPO RISORSE UMANE (PERS)	false	390.285,48	390.285,48	390.285,48
Emanuela De Vincenzi - FUNZIONAMENTO GIUNTA COMUNALE (CC.0011)	11	379	1	1	1	3	RIMBORSO SPESE LEGALI AMMINISTRATORI - FUNZIONAMENTO GIUNTA COMUNALE	Emanuela De Vincenzi - AFFARI GENERALI - STATISTICA (AAGG)	false	10.000,00	20.000,00	10.000,00
Emanuela De Vincenzi - FUNZIONAMENTO GIUNTA COMUNALE (CC.0011)	11	380	1	1	1	3	INDENNITA' DI MISSIONE E RIMBORSO SPESE FORZOSE AL SINDACO E AI COMPONENTI DELLA GIUNTA - FUNZIONAMENTO GIUNTA COMUNALE	Francesco Saverio Vista - ORGANIZZAZIONE - GESTIONE E SVILUPPO RISORSE UMANE (PERS)	false	5.000,00	5.000,00	5.000,00
Emanuela De Vincenzi - FUNZIONAMENTO GIUNTA COMUNALE (CC.0011)	11	400	1	1	1	3	RIMBORSI DATORI DI LAVORO AMMINISTRATORI ED ONERI - FUNZIONAMENTO GIUNTA COMUNALE	Emanuela De Vincenzi - FUNZIONAMENTO GIUNTA COMUNALE (CC.0011)	false	70.000,00	70.000,00	70.000,00
<b>Emanuela De Vincenzi - FUNZIONAMENTO GIUNTA COMUNALE (CC.0011) Totale</b>										475.285,48	485.285,48	475.285,48
Emanuela De Vincenzi - ORGANI ISTITUZIONALI (CC.0010)	10	11	1	1	1	1	RETRIBUZIONI AL PERSONALE - ORGANI ISTITUZIONALI	Francesco Saverio Vista - ORGANIZZAZIONE - GESTIONE E SVILUPPO RISORSE UMANE (PERS)	false	499.757,71	489.018,31	489.018,31
Emanuela De Vincenzi - ORGANI ISTITUZIONALI (CC.0010)	10	31	1	1	1	1	CONTRIBUTI OBBLIGATORI SU RETRIBUZIONI - ORGANI ISTITUZIONALI	Francesco Saverio Vista - ORGANIZZAZIONE - GESTIONE E SVILUPPO RISORSE UMANE (PERS)	false	135.606,24	132.576,48	132.576,48
Emanuela De Vincenzi - ORGANI ISTITUZIONALI (CC.0010)	10	130	1	1	1	3	GIORNALI E RIVISTE - ORGANI ISTITUZIONALI	Emanuela De Vincenzi - SEGRETERIA SINDACO - COMUNICAZIONE POLITICA (SIND)	false	1.500,00	1.500,00	2.500,00
Emanuela De Vincenzi - ORGANI ISTITUZIONALI (CC.0010)	10	172	1	1	1	3	ACQUISTO BENI PER SPESE DI RAPPRESENTANZA - ORGANI ISTITUZIONALI	Emanuela De Vincenzi - SEGRETERIA SINDACO - COMUNICAZIONE POLITICA (SIND)	false	867,99	867,99	867,99
Emanuela De Vincenzi - ORGANI ISTITUZIONALI (CC.0010)	10	207	1	1	1	1	ASSEGNI FAMILIARI PER IL PERSONALE - ORGANI ISTITUZIONALI	Francesco Saverio Vista - ORGANIZZAZIONE - GESTIONE E SVILUPPO RISORSE UMANE (PERS)	false	691,20	691,20	691,20
Emanuela De Vincenzi - ORGANI ISTITUZIONALI (CC.0010)	10	434	1	1	1	3	(CV) UTILIZZO CONTRIBUTO REGIONALE POR FESR 2014-2020 AGENDA URBANA	Donatella Accardo - SERVIZI SOCIALI (SS)	false	124.367,63	43.919,90	0,00
Emanuela De Vincenzi - ORGANI ISTITUZIONALI (CC.0010)	10	434	1	1	1	3	(CV) UTILIZZO CONTRIBUTO REGIONALE POR FESR 2014-2020 AGENDA URBANA	Donatella Accardo - SERVIZI SOCIALI (SS)	true	6.832,00	0,00	0,00
Emanuela De Vincenzi - ORGANI ISTITUZIONALI (CC.0010)	10	450	1	1	1	3	COMPENSI E RIMBORSI ORGANO DI REVISIONE - ORGANI ISTITUZIONALI	Grazia Marcucci - ATTIVITA' FINANZIARIE (FIN)	false	80.000,00	80.000,00	80.000,00
Emanuela De Vincenzi - ORGANI ISTITUZIONALI (CC.0010)	10	465	1	1	1	3	UTENZE TELEFONIA MOBILE - ORGANI ISTITUZIONALI	Grazia Marcucci - ATTIVITA' FINANZIARIE (FIN)	false	3.525,12	3.525,12	3.525,12
Emanuela De Vincenzi - ORGANI ISTITUZIONALI (CC.0010)	10	550	1	1	1	3	PULIZIA LOCALI - CANONE DI APPALTO - SERV. ECONOMATO - ORGANI ISTITUZIONALI	Grazia Marcucci - ATTIVITA' FINANZIARIE (FIN)	false	9.346,00	9.346,00	9.346,00
Emanuela De Vincenzi - ORGANI ISTITUZIONALI (CC.0010)	10	590	1	1	1	3	UTENZE TELEFONICHE E FAX - ORGANI ISTITUZIONALI	Grazia Marcucci - ATTIVITA' FINANZIARIE (FIN)	false	15.804,79	15.804,79	15.804,79

RESP. SERVIZIO	C.C.	CAP	MIS	PROG	T	MAC	DESCRIZIONE	RESP. PROCEDIMENTO	FPV	2021	2022	2023
Emanuela De Vincenzi - ORGANI ISTITUZIONALI (CC.0010)	10	700	1	1	1	3	PRESTAZIONI VARIE - ORGANI ISTITUZIONALI	Emanuela De Vincenzi - SEGRETERIA SINDACO - COMUNICAZIONE POLITICA (SIND)	false	1.235,40	1.235,40	1.235,40
Emanuela De Vincenzi - ORGANI ISTITUZIONALI (CC.0010)	10	944	1	1	1	4	QUOTE ASSOC.VE ANCI NAZ.LE E LEGA AUTONOMIE - ORGANI ISTITUZIONALI	Emanuela De Vincenzi - SEGRETERIA SINDACO - COMUNICAZIONE POLITICA (SIND)	false	19.652,81	19.652,81	19.652,81
Emanuela De Vincenzi - ORGANI ISTITUZIONALI (CC.0010)	10	945	1	1	1	4	QUOTE ASSOCIATIVE ANCI REGIONALE E FELCOS UMBRIA (COOPERAZIONE INTERNAZIONALE) - ORGANI ISTITUZIONALI	Emanuela De Vincenzi - SEGRETERIA SINDACO - COMUNICAZIONE POLITICA (SIND)	false	13.695,10	13.695,10	13.695,10
Emanuela De Vincenzi - ORGANI ISTITUZIONALI (CC.0010)	10	1194	1	1	1	2	I.R.A.P. - ORGANI ISTITUZIONALI	Francesco Saverio Vista - ORGANIZZAZIONE - GESTIONE E SVILUPPO RISORSE UMANE (PERS)	false	40.185,96	39.285,72	39.285,72
<b>Emanuela De Vincenzi - ORGANI ISTITUZIONALI (CC.0010) Totale</b>										953.067,95	851.118,82	808.198,92
Emanuela De Vincenzi - PIANIFICAZIONE E CONTROLLO STRATEGICO (CC.0061)	61	684	1	2	1	3	COMUNICAZIONE POLITICO-ISTITUZIONALE - PIANIFICAZIONE E CONTROLLO STRATEGICO	Emanuela De Vincenzi - AFFARI GENERALI - STATISTICA (AAGG)	false	4.000,00	4.000,00	4.500,00
<b>Emanuela De Vincenzi - PIANIFICAZIONE E CONTROLLO STRATEGICO (CC.0061) Totale</b>										4.000,00	4.000,00	4.500,00
Emanuela De Vincenzi - SEGRETERIA GENERALE - CONTRATTI (CC.0060)	60	11	1	2	1	1	RETRIBUZIONI AL PERSONALE - SEGRETERIA GENERALE - CONTRATTI	Francesco Saverio Vista - ORGANIZZAZIONE - GESTIONE E SVILUPPO RISORSE UMANE (PERS)	false	699.338,00	789.997,44	1.009.712,40
Emanuela De Vincenzi - SEGRETERIA GENERALE - CONTRATTI (CC.0060)	60	31	1	2	1	1	CONTRIBUTI OBBLIGATORI SU RETRIBUZIONI - SEGRETERIA GENERALE - CONTRATTI	Francesco Saverio Vista - ORGANIZZAZIONE - GESTIONE E SVILUPPO RISORSE UMANE (PERS)	false	189.318,72	214.913,04	276.929,28
Emanuela De Vincenzi - SEGRETERIA GENERALE - CONTRATTI (CC.0060)	60	130	1	2	1	3	GIORNALI E RIVISTE - SEGRETERIA GENERALE - CONTRATTI	Grazia Marcucci - ATTIVITA' FINANZIARIE (FIN)	false	829,60	829,60	1.000,00
Emanuela De Vincenzi - SEGRETERIA GENERALE - CONTRATTI (CC.0060)	60	207	1	2	1	1	ASSEGNI FAMILIARI PER IL PERSONALE - SEGRETERIA GENERALE - CONTRATTI	Francesco Saverio Vista - ORGANIZZAZIONE - GESTIONE E SVILUPPO RISORSE UMANE (PERS)	false	3.769,80	3.769,80	3.769,80
Emanuela De Vincenzi - SEGRETERIA GENERALE - CONTRATTI (CC.0060)	60	390	1	2	1	10	PREMI DI ASSICURAZIONE - SEGRETERIA GENERALE - CONTRATTI	Emanuela De Vincenzi - AFFARI GENERALI - STATISTICA (AAGG)	false	253.699,20	250.000,00	250.000,00
Emanuela De Vincenzi - SEGRETERIA GENERALE - CONTRATTI (CC.0060)	60	393	1	2	1	4	PAGAMENTO SINISTRI IN AUTO ASSICURAZIONE	Emanuela De Vincenzi - AFFARI GENERALI - STATISTICA (AAGG)	false	30.000,00	30.000,00	30.000,00
Emanuela De Vincenzi - SEGRETERIA GENERALE - CONTRATTI (CC.0060)	60	395	1	2	1	10	FRANCHIGIE (SIR) SU POLIZZA RCTO	Emanuela De Vincenzi - AFFARI GENERALI - STATISTICA (AAGG)	false	20.000,00	30.000,00	40.000,00
Emanuela De Vincenzi - SEGRETERIA GENERALE - CONTRATTI (CC.0060)	60	465	1	2	1	3	UTENZE TELEFONIA MOBILE - SEGRETERIA GENERALE - CONTRATTI	Grazia Marcucci - ATTIVITA' FINANZIARIE (FIN)	false	109,68	109,68	109,68
Emanuela De Vincenzi - SEGRETERIA GENERALE - CONTRATTI (CC.0060)	60	476	1	2	1	10	(CV) UTILIZZO RIMBORSO CONTENZIOSI ASSICURATIVI - SEGRETERIA GENERALE	Emanuela De Vincenzi - AFFARI GENERALI - STATISTICA (AAGG)	false	5.000,00	5.000,00	5.000,00
Emanuela De Vincenzi - SEGRETERIA GENERALE - CONTRATTI (CC.0060)	60	550	1	2	1	3	PULIZIA LOCALI - CANONE DI APPALTO - SERV. ECONOMATO - SEGRETERIA GENERALE - CONTRATTI	Grazia Marcucci - ATTIVITA' FINANZIARIE (FIN)	false	9.614,00	9.614,00	9.614,00
Emanuela De Vincenzi - SEGRETERIA GENERALE - CONTRATTI (CC.0060)	60	560	1	2	1	3	POSTALI E TELEGRAFICHE - SEGRETERIA GENERALE - CONTRATTI	Andrea Zaccone - SERVIZI INFORMATIVI - ICT (ORG)	false	38.000,00	75.000,00	75.000,00
Emanuela De Vincenzi - SEGRETERIA GENERALE - CONTRATTI (CC.0060)	60	590	1	2	1	3	UTENZE TELEFONICHE E FAX - SEGRETERIA GENERALE - CONTRATTI	Grazia Marcucci - ATTIVITA' FINANZIARIE (FIN)	false	160,92	160,92	160,92
Emanuela De Vincenzi - SEGRETERIA GENERALE - CONTRATTI (CC.0060)	60	660	1	2	1	3	SPESE CONTRATTUALI - SEGRETERIA GENERALE - CONTRATTI	Emanuela De Vincenzi - AFFARI GENERALI - STATISTICA (AAGG)	false	70.000,00	80.000,00	80.000,00
Emanuela De Vincenzi - SEGRETERIA GENERALE - CONTRATTI (CC.0060)	60	690	1	2	1	3	ACCESSO BANCA DATI ON LINE - SEGRETERIA GENERALE - CONTRATTI	Emanuela De Vincenzi - AFFARI GENERALI - STATISTICA (AAGG)	false	16.238,20	16.238,20	16.238,20
Emanuela De Vincenzi - SEGRETERIA GENERALE - CONTRATTI (CC.0060)	60	900	1	2	1	3	FITTI PASSIVI - SERV. PATRIMONIO - SEGRETERIA GENERALE - CONTRATTI	Grazia Marcucci - ATTIVITA' FINANZIARIE (FIN)	false	10.693,07	10.693,07	10.693,07
Emanuela De Vincenzi - SEGRETERIA GENERALE - CONTRATTI (CC.0060)	60	920	1	2	1	3	NOLI E LEASING - SEGRETERIA GENERALE - CONTRATTI	Grazia Marcucci - ATTIVITA' FINANZIARIE (FIN)	false	1.200,00	1.200,00	1.200,00
Emanuela De Vincenzi - SEGRETERIA GENERALE - CONTRATTI (CC.0060)	60	1060	1	2	1	7	INTERESSI PASS. MUTUI - CASSA DD.PP.S.P.A - GESTIONE SEPARATA - SEGRETERIA GENERALE - CONTRATTI	Grazia Marcucci - ATTIVITA' FINANZIARIE (FIN)	false	7.542,99	7.314,41	7.078,37
Emanuela De Vincenzi - SEGRETERIA GENERALE - CONTRATTI (CC.0060)	60	1194	1	2	1	2	I.R.A.P. - SEGRETERIA GENERALE - CONTRATTI	Francesco Saverio Vista - ORGANIZZAZIONE - GESTIONE E SVILUPPO RISORSE UMANE (PERS)	false	52.579,92	60.890,64	79.308,24
Emanuela De Vincenzi - SEGRETERIA GENERALE - CONTRATTI (CC.0060)	60	1199	1	2	1	2	SPESE CONTRATTUALI - IMPOSTE DI REGISTRO - SEGRETERIA GENERALE	Emanuela De Vincenzi - AFFARI GENERALI - STATISTICA (AAGG)	false	3.000,00	3.000,00	3.000,00
Emanuela De Vincenzi - SEGRETERIA GENERALE - CONTRATTI (CC.0060)	60	3911	1	2	1	2	IMPOSTE REGISTRO A SENTENZE	Emanuela De Vincenzi - AFFARI GENERALI - STATISTICA (AAGG)	false	15.000,00	15.000,00	15.000,00
<b>Emanuela De Vincenzi - SEGRETERIA GENERALE - CONTRATTI (CC.0060) Totale</b>										1.426.094,10	1.603.730,80	1.913.813,96
Emanuela De Vincenzi - STATISTICA (CC.0300)	300	11	1	8	1	1	RETRIBUZIONI AL PERSONALE - STATISTICA	Francesco Saverio Vista - ORGANIZZAZIONE - GESTIONE E SVILUPPO RISORSE UMANE (PERS)	false	69.304,94	69.304,94	69.304,94
Emanuela De Vincenzi - STATISTICA (CC.0300)	300	31	1	8	1	1	CONTRIBUTI OBBLIGATORI SU RETRIBUZIONI - STATISTICA	Francesco Saverio Vista - ORGANIZZAZIONE - GESTIONE E SVILUPPO RISORSE UMANE (PERS)	false	19.112,52	19.112,52	19.112,52
Emanuela De Vincenzi - STATISTICA (CC.0300)	300	100	1	8	1	1	SPESE INERENTI LE RILEVAZIONI STATISTICHE - STATISTICA	Emanuela De Vincenzi - AFFARI GENERALI - STATISTICA (AAGG)	false	21.000,00	21.000,00	21.000,00
Emanuela De Vincenzi - STATISTICA (CC.0300)	300	815	1	8	1	3	SPESA PER RILEVATORI ESTERNI INCARICATI PER INDAGINI ISTAT - STATISTICA	Emanuela De Vincenzi - AFFARI GENERALI - STATISTICA (AAGG)	false	58.000,00	58.000,00	58.000,00
Emanuela De Vincenzi - STATISTICA (CC.0300)	300	942	1	8	1	4	QUOTE ASSOCIATIVA ANNUA USCI - STATISTICA	Emanuela De Vincenzi - AFFARI GENERALI - STATISTICA (AAGG)	false	450,00	450,00	450,00
Emanuela De Vincenzi - STATISTICA (CC.0300)	300	1178	1	8	1	2	IRAP SU PERSONALE IMPIEGATO NELLE RILEVAZIONI ISTAT	Emanuela De Vincenzi - AFFARI GENERALI - STATISTICA (AAGG)	false	8.000,00	8.000,00	8.000,00
Emanuela De Vincenzi - STATISTICA (CC.0300)	300	1194	1	8	1	2	I.R.A.P. - STATISTICA	Francesco Saverio Vista - ORGANIZZAZIONE - GESTIONE E SVILUPPO RISORSE UMANE (PERS)	false	5.809,56	5.809,56	5.809,56
Emanuela De Vincenzi - STATISTICA (CC.0300)	300	5788	1	8	2	2	SPESE PER CENSIMENTO - ACQUISTO ATTREZZATURE - SPESE PER IL CENSIMENTO - ACQUISTO ATTREZZATURE	Emanuela De Vincenzi - AFFARI GENERALI - STATISTICA (AAGG)	false	10.000,00	10.000,00	10.000,00
<b>Emanuela De Vincenzi - STATISTICA (CC.0300) Totale</b>										191.677,02	191.677,02	191.677,02
Emanuela De Vincenzi - STATO CIVILE - LEVA - ELETTORALE (CC.0280)	280	11	1	7	1	1	RETRIBUZIONI AL PERSONALE - STATO CIVILE - LEVA - ELETTORALE	Francesco Saverio Vista - ORGANIZZAZIONE - GESTIONE E SVILUPPO RISORSE UMANE (PERS)	false	140.300,01	140.300,01	140.300,01
Emanuela De Vincenzi - STATO CIVILE - LEVA - ELETTORALE (CC.0280)	280	18	1	7	1	1	(CV) SPESE PER ALLESTIMENTO DI SEGGI ELETTORALI E PER ONERI CONSEGUENTI AD ELEZIONI AMMINISTRATIVE E CIRCOSCRIZIONALI - ELETTORALE		false	130.000,00	130.000,00	130.000,00

RESP. SERVIZIO	C.C.	CAP	MIS	PROG	T	MAC	DESCRIZIONE	RESP. PROCEDIMENTO	FPV	2021	2022	2023
Emanuela De Vincenzi - STATO CIVILE - LEVA - ELETTORALE (CC.0280)	280	31	1	7	1	1	CONTRIBUTI OBBLIGATORI SU RETRIBUZIONI - STATO CIVILE - LEVA - ELETTORALE	Francesco Saverio Vista - ORGANIZZAZIONE - GESTIONE E SVILUPPO RISORSE UMANE (PERS)	false	37.647,72	37.647,72	37.647,72
Emanuela De Vincenzi - STATO CIVILE - LEVA - ELETTORALE (CC.0280)	280	203	1	7	1	3	(CV) SPESE ELETTORALI COMUNALI - ACQUISTO BENI - LEVA - ELETTORALE	Grazia Marcucci - ATTIVITA' FINANZIARIE (FIN)	false	5.000,00	5.000,00	5.000,00
Emanuela De Vincenzi - STATO CIVILE - LEVA - ELETTORALE (CC.0280)	280	207	1	7	1	1	ASSEGNI FAMILIARI PER IL PERSONALE - ANAGRAFE	Francesco Saverio Vista - ORGANIZZAZIONE - GESTIONE E SVILUPPO RISORSE UMANE (PERS)	false	2.502,00	2.502,00	2.502,00
Emanuela De Vincenzi - STATO CIVILE - LEVA - ELETTORALE (CC.0280)	280	550	1	7	1	3	PULIZIA LOCALI - CANONE DI APPALTO - SERV. ECONOMATO - STATO CIVILE - LEVA - ELETTORALE	Grazia Marcucci - ATTIVITA' FINANZIARIE (FIN)	false	6.500,00	6.500,00	6.500,00
Emanuela De Vincenzi - STATO CIVILE - LEVA - ELETTORALE (CC.0280)	280	590	1	7	1	3	UTENZE TELEFONICHE E FAX - STATO CIVILE - LEVA - ELETTORALE	Grazia Marcucci - ATTIVITA' FINANZIARIE (FIN)	false	435,46	435,46	435,46
Emanuela De Vincenzi - STATO CIVILE - LEVA - ELETTORALE (CC.0280)	280	615	1	7	1	3	(CV) SPESE ELETTORALI COMUNALI - PRESTAZIONE DI SERVIZI - STATO CIVILE - LEVA - ELETTORALE	Grazia Marcucci - ATTIVITA' FINANZIARIE (FIN)	false	125.000,00	125.000,00	125.000,00
Emanuela De Vincenzi - STATO CIVILE - LEVA - ELETTORALE (CC.0280)	280	1194	1	7	1	2	I.R.A.P. - STATO CIVILE - LEVA - ELETTORALE	Francesco Saverio Vista - ORGANIZZAZIONE - GESTIONE E SVILUPPO RISORSE UMANE (PERS)	false	11.758,08	11.758,08	11.758,08
<b>Emanuela De Vincenzi - STATO CIVILE - LEVA - ELETTORALE (CC.0280) Totale</b>										459.143,27	459.143,27	459.143,27
Francesco Saverio Vista - PERSONALE (CC.0080)	80	11	1	10	1	1	RETRIBUZIONI AL PERSONALE - PERSONALE	Francesco Saverio Vista - ORGANIZZAZIONE - GESTIONE E SVILUPPO RISORSE UMANE (PERS)	false	706.994,97	869.507,66	1.212.107,40
Francesco Saverio Vista - PERSONALE (CC.0080)	80	21	1	10	1	1	FINANZIAMENTO SPESA PER SALARIO ACCESSORIO (ART 15 e 14 CCNL 1998/2001) - PERSONALE	Francesco Saverio Vista - ORGANIZZAZIONE - GESTIONE E SVILUPPO RISORSE UMANE (PERS)	false	2.775.484,97	2.775.484,97	2.775.484,97
Francesco Saverio Vista - PERSONALE (CC.0080)	80	21	1	10	1	1	FINANZIAMENTO SPESA PER SALARIO ACCESSORIO (ART 15 e 14 CCNL 1998/2001) - PERSONALE	Francesco Saverio Vista - ORGANIZZAZIONE - GESTIONE E SVILUPPO RISORSE UMANE (PERS)	true	734.164,15	734.164,15	734.164,15
Francesco Saverio Vista - PERSONALE (CC.0080)	80	23	1	10	1	1	RETRIBUZIONE DI POSIZIONE E DI RISULTATO DELLE POSIZIONI ORGANIZZATIVE	Francesco Saverio Vista - ORGANIZZAZIONE - GESTIONE E SVILUPPO RISORSE UMANE (PERS)	false	421.099,74	421.099,74	421.099,74
Francesco Saverio Vista - PERSONALE (CC.0080)	80	23	1	10	1	1	RETRIBUZIONE DI POSIZIONE E DI RISULTATO DELLE POSIZIONI ORGANIZZATIVE	Francesco Saverio Vista - ORGANIZZAZIONE - GESTIONE E SVILUPPO RISORSE UMANE (PERS)	true	144.950,26	144.950,26	144.950,26
Francesco Saverio Vista - PERSONALE (CC.0080)	80	24	1	10	1	1	RETRIBUZIONI PER ASSUNZIONI A TEMPO DETERMINATO - PERSONALE	Francesco Saverio Vista - ORGANIZZAZIONE - GESTIONE E SVILUPPO RISORSE UMANE (PERS)	false	3.850,00	3.850,00	3.850,00
Francesco Saverio Vista - PERSONALE (CC.0080)	80	26	1	10	1	1	SPESE DERIVANTI DA CONTROVERSIE DI LAVORO - PERSONALE	Francesco Saverio Vista - ORGANIZZAZIONE - GESTIONE E SVILUPPO RISORSE UMANE (PERS)	false	10.000,00	10.000,00	10.000,00
Francesco Saverio Vista - PERSONALE (CC.0080)	80	31	1	10	1	1	CONTRIBUTI OBBLIGATORI SU RETRIBUZIONI - PERSONALE	Francesco Saverio Vista - ORGANIZZAZIONE - GESTIONE E SVILUPPO RISORSE UMANE (PERS)	false	191.925,43	238.169,64	334.830,48
Francesco Saverio Vista - PERSONALE (CC.0080)	80	33	1	10	1	1	CONTRIBUTI OBBLIGATORI SU SAL. AAC.,IND. POS E RIS. DIR.P.O.,SUPPL. BREVI,RAPP SPEC E ATIP ASSUNZ A T.D.,RINNOVO CONTRATTO - PERSONALE	Francesco Saverio Vista - ORGANIZZAZIONE - GESTIONE E SVILUPPO RISORSE UMANE (PERS)	false	991.914,86	991.914,86	991.914,86
Francesco Saverio Vista - PERSONALE (CC.0080)	80	33	1	10	1	1	CONTRIBUTI OBBLIGATORI SU SAL. AAC.,IND. POS E RIS. DIR.P.O.,SUPPL. BREVI,RAPP SPEC E ATIP ASSUNZ A T.D.,RINNOVO CONTRATTO - PERSONALE	Francesco Saverio Vista - ORGANIZZAZIONE - GESTIONE E SVILUPPO RISORSE UMANE (PERS)	true	336.332,78	311.859,59	311.859,59
Francesco Saverio Vista - PERSONALE (CC.0080)	80	37	1	2	1	1	APPLICAZ. NUOVO CONTRATTO DI LAVORO - ONERI DIRETTI	Francesco Saverio Vista - ORGANIZZAZIONE - GESTIONE E SVILUPPO RISORSE UMANE (PERS)	false	150.000,00	150.000,00	150.000,00
Francesco Saverio Vista - PERSONALE (CC.0080)	80	40	1	10	1	1	INDENNITA' DI POSIZIONE E DI RISULTATO AI DIRIGENTI - PERSONALE	Francesco Saverio Vista - ORGANIZZAZIONE - GESTIONE E SVILUPPO RISORSE UMANE (PERS)	false	482.398,22	482.398,22	482.398,22
Francesco Saverio Vista - PERSONALE (CC.0080)	80	40	1	10	1	1	INDENNITA' DI POSIZIONE E DI RISULTATO AI DIRIGENTI - PERSONALE	Francesco Saverio Vista - ORGANIZZAZIONE - GESTIONE E SVILUPPO RISORSE UMANE (PERS)	true	289.774,61	289.774,61	289.774,61
Francesco Saverio Vista - PERSONALE (CC.0080)	80	49	1	10	1	1	TRASFERIMENTO DALLO STATO PERSONALE FF.SS. IN MOBILI - PERSONALE	Francesco Saverio Vista - ORGANIZZAZIONE - GESTIONE E SVILUPPO RISORSE UMANE (PERS)	false	1.705,82	1.705,82	1.705,82
Francesco Saverio Vista - PERSONALE (CC.0080)	80	72	1	10	1	1	EQUO INDENNIZO - PENSIONI INTEGRAZIONI - RENDITA INABILITA' - PERSONALE	Francesco Saverio Vista - ORGANIZZAZIONE - GESTIONE E SVILUPPO RISORSE UMANE (PERS)	false	178.000,00	178.000,00	178.000,00
Francesco Saverio Vista - PERSONALE (CC.0080)	80	74	1	10	1	1	ONERI PREVIDENZIALI L. 336/70 - PERSONALE	Francesco Saverio Vista - ORGANIZZAZIONE - GESTIONE E SVILUPPO RISORSE UMANE (PERS)	false	5.000,00	5.000,00	5.000,00
Francesco Saverio Vista - PERSONALE (CC.0080)	80	75	1	10	1	1	SPESA ASSICURAZIONE INAIL - PERSONALE	Francesco Saverio Vista - ORGANIZZAZIONE - GESTIONE E SVILUPPO RISORSE UMANE (PERS)	false	170.000,00	170.000,00	170.000,00
Francesco Saverio Vista - PERSONALE (CC.0080)	80	76	1	10	1	1	APPLICAZIONE NUOVO CONTRATTO - ONERI RIFLESSI	Francesco Saverio Vista - PERSONALE (CC.0080)	false	28.680,00	28.680,00	28.680,00
Francesco Saverio Vista - PERSONALE (CC.0080)	80	88	1	2	1	1	UTILIZZO AVANZO VINCOLATO - PERSONALE - INT. 01 - PERSONALE	Francesco Saverio Vista - ORGANIZZAZIONE - GESTIONE E SVILUPPO RISORSE UMANE (PERS)	false	4.790,52	0,00	0,00
Francesco Saverio Vista - PERSONALE (CC.0080)	80	207	1	3	1	1	ASSEGNI FAMILIARI PER IL PERSONALE - PERSONALE	Francesco Saverio Vista - ORGANIZZAZIONE - GESTIONE E SVILUPPO RISORSE UMANE (PERS)	false	7.621,56	7.621,56	7.621,56
Francesco Saverio Vista - PERSONALE (CC.0080)	80	465	1	10	1	3	UTENZE TELEFONIA MOBILE - PERSONALE	Grazia Marcucci - ATTIVITA' FINANZIARIE (FIN)	false	1.803,37	1.803,37	1.803,37
Francesco Saverio Vista - PERSONALE (CC.0080)	80	490	1	10	1	3	VALORIZZAZIONE ACCRESCIMENTO PROF.LE - QUOTE ISCRIZ. SEMINARI - PERSONALE	Francesco Saverio Vista - ORGANIZZAZIONE - GESTIONE E SVILUPPO RISORSE UMANE (PERS)	false	35.000,00	35.000,00	35.000,00
Francesco Saverio Vista - PERSONALE (CC.0080)	80	514	1	10	1	3	RIMBORSO SPESE PER MISSIONI E/O TRASFERTE (ex indennità chilometrica e di missione) - PERSONALE	Francesco Saverio Vista - ORGANIZZAZIONE - GESTIONE E SVILUPPO RISORSE UMANE (PERS)	false	4.947,32	9.947,32	9.947,32
Francesco Saverio Vista - PERSONALE (CC.0080)	80	520	1	10	1	3	MANUTENZIONE ATTREZZATURE E SISTEMI INFORMATICI, COMPRESI I PROGRAMMI APPLICATIVI - PERSONALE	Francesco Saverio Vista - ORGANIZZAZIONE - GESTIONE E SVILUPPO RISORSE UMANE (PERS)	false	35.000,00	50.000,00	50.000,00
Francesco Saverio Vista - PERSONALE (CC.0080)	80	550	1	10	1	3	PULIZIA LOCALI - CANONE DI APPALTO - SERV. ECONOMATO - PERSONALE	Grazia Marcucci - ATTIVITA' FINANZIARIE (FIN)	false	6.250,00	6.250,00	6.250,00
Francesco Saverio Vista - PERSONALE (CC.0080)	80	590	1	10	1	3	UTENZE TELEFONICHE E FAX - PERSONALE	Grazia Marcucci - ATTIVITA' FINANZIARIE (FIN)	false	5.084,41	5.084,41	5.084,41
Francesco Saverio Vista - PERSONALE (CC.0080)	80	641	1	10	1	3	SERVIZIO MENSA - PERSONALE	Francesco Saverio Vista - ORGANIZZAZIONE - GESTIONE E SVILUPPO RISORSE UMANE (PERS)	false	130.000,00	150.000,00	150.000,00
Francesco Saverio Vista - PERSONALE (CC.0080)	80	700	1	10	1	3	PRESTAZIONI VARIE - PERSONALE	Francesco Saverio Vista - ORGANIZZAZIONE - GESTIONE E SVILUPPO RISORSE UMANE (PERS)	false	77.000,00	77.000,00	107.000,00
Francesco Saverio Vista - PERSONALE (CC.0080)	80	744	1	10	1	3	ONERI PER COMMISSIONI MEDICHE E VISITE FISCALI - PERSONALE	Francesco Saverio Vista - ORGANIZZAZIONE - GESTIONE E SVILUPPO RISORSE UMANE (PERS)	false	1.000,00	1.000,00	1.000,00
Francesco Saverio Vista - PERSONALE (CC.0080)	80	745	1	10	1	3	ONERI PER LA SICUREZZA SUL LAVORO - PERSONALE	Piero Giorgini - LL. PP. manutenzioni (LPP2)	false	53.500,00	53.500,00	100.000,00
Francesco Saverio Vista - PERSONALE (CC.0080)	80	786	1	10	1	3	SPESE PER CONCORSI - PERSONALE	Francesco Saverio Vista - ORGANIZZAZIONE - GESTIONE E SVILUPPO RISORSE UMANE (PERS)	false	50.000,00	50.000,00	50.000,00
Francesco Saverio Vista - PERSONALE (CC.0080)	80	1079	1	10	1	7	QUOTA INTERESSI SU B.O.C. EMESSI A TASSO FISSO - SVILUPPO E GESTIONE RISORSE UMANE	Grazia Marcucci - ATTIVITA' FINANZIARIE (FIN)	false	1.276,50	1.157,54	1.034,36
Francesco Saverio Vista - PERSONALE (CC.0080)	80	1081	1	10	1	4	SPERIMENTAZIONE TELELAVORO - PERSONALE	Francesco Saverio Vista - ORGANIZZAZIONE - GESTIONE E SVILUPPO RISORSE UMANE (PERS)	false	1.000,00	1.000,00	1.000,00

RESP. SERVIZIO	C.C.	CAP	MIS	PROG	T	MAC	DESCRIZIONE	RESP. PROCEDIMENTO	FPV	2021	2022	2023
Francesco Saverio Vista - PERSONALE (CC.0080)	80	1194	1	10	1	2	I.R.A.P. - PERSONALE	Francesco Saverio Vista - ORGANIZZAZIONE - GESTIONE E SVILUPPO RISORSE UMANE (PERS)	false	45.344,28	59.679,60	88.399,32
Francesco Saverio Vista - PERSONALE (CC.0080)	80	1195	1	10	1	2	IMPOSTE E TASSE SU SAL. ACC. IND. RISULT. DIRIG. SUPPL. BREVI, RAPP. SPEC. ATIPICI, PIANO ASSUNZ. ecc.) - PERSONALE	Francesco Saverio Vista - ORGANIZZAZIONE - GESTIONE E SVILUPPO RISORSE UMANE (PERS)	false	315.480,48	315.395,58	315.395,58
Francesco Saverio Vista - PERSONALE (CC.0080)	80	1195	1	10	1	2	IMPOSTE E TASSE SU SAL. ACC. IND. RISULT. DIRIG. SUPPL. BREVI, RAPP. SPEC. ATIPICI, PIANO ASSUNZ. ecc.) - PERSONALE	Francesco Saverio Vista - ORGANIZZAZIONE - GESTIONE E SVILUPPO RISORSE UMANE (PERS)	true	158.696,35	99.355,57	99.355,57
Francesco Saverio Vista - PERSONALE (CC.0080)	80	3912	1	2	1	2	APPLICAZIONE NUOVO CONTRATTO - I.R.A.P.	Francesco Saverio Vista - PERSONALE (CC.0080)	false	8.500,00	8.500,00	8.500,00
Francesco Saverio Vista - PERSONALE (CC.0080)	2008	21	1	10	1	10	FPV - FINANZIAMENTO SPESA PER SALARIO ACCESSORIO (ART 15 e 14 CCNL 1998/2001) - PERSONALE	Francesco Saverio Vista - ORGANIZZAZIONE - GESTIONE E SVILUPPO RISORSE UMANE (PERS)	false	734.164,15	734.164,15	734.164,15
Francesco Saverio Vista - PERSONALE (CC.0080)	2008	23	1	10	1	10	FPV - RETRIBUZIONE DI POSIZIONE E DI RISULTATO DELLE POSIZIONI ORGANIZZATIVE	Francesco Saverio Vista - ORGANIZZAZIONE - GESTIONE E SVILUPPO RISORSE UMANE (PERS)	false	144.950,26	144.950,26	144.950,26
Francesco Saverio Vista - PERSONALE (CC.0080)	2008	33	1	10	1	10	FPV - CONTRIBUTI OBBLIGATORI SU SAL. AAC. IND. POS E RIS. DIR. P. O. SUPPL. BREVI, RAPP. SPEC. E ATIP. ASSUNZ. A T.D. RINNOVO CONTRATTO - PERSONALE	Francesco Saverio Vista - ORGANIZZAZIONE - GESTIONE E SVILUPPO RISORSE UMANE (PERS)	false	311.859,59	311.859,59	311.859,59
Francesco Saverio Vista - PERSONALE (CC.0080)	2008	40	1	10	1	10	FPV - INDENNITA' DI POSIZIONE E DI RISULTATO AI DIRIGENTI - PERSONALE	Francesco Saverio Vista - ORGANIZZAZIONE - GESTIONE E SVILUPPO RISORSE UMANE (PERS)	false	289.774,61	289.774,61	289.774,61
Francesco Saverio Vista - PERSONALE (CC.0080)	2008	1195	1	10	1	10	FPV - IMPOSTE E TASSE SU SAL. ACC. IND. RISULT. DIRIG. SUPPL. BREVI, RAPP. SPEC. ATIPICI, PIANO ASSUNZ. ecc.) - PERSONALE	Francesco Saverio Vista - ORGANIZZAZIONE - GESTIONE E SVILUPPO RISORSE UMANE (PERS)	false	99.355,57	99.355,57	99.355,57
<b>Francesco Saverio Vista - PERSONALE (CC.0080) Totale</b>										10.144.674,78	10.318.958,65	10.863.315,77
Francesco saverio Vista - RISORSE UMANE E VALUTAZIONI (CC.0130)	130	11	1	10	1	1	RETRIBUZIONI AL PERSONALE - RISORSE UMANE E VALUTAZIONI CONTRIBUTI OBBLIGATORI SU RETRIBUZIONI - RISORSE UMANE E VALUTAZIONI	Francesco Saverio Vista - ORGANIZZAZIONE - GESTIONE E SVILUPPO RISORSE UMANE (PERS)	false	25.552,35	4.258,73	0,00
Francesco saverio Vista - RISORSE UMANE E VALUTAZIONI (CC.0130)	130	31	1	10	1	1	RETRIBUZIONI AL PERSONALE - RISORSE UMANE E VALUTAZIONI CONTRIBUTI OBBLIGATORI SU RETRIBUZIONI - RISORSE UMANE E VALUTAZIONI	Francesco Saverio Vista - ORGANIZZAZIONE - GESTIONE E SVILUPPO RISORSE UMANE (PERS)	false	6.721,56	1.120,26	0,00
Francesco saverio Vista - RISORSE UMANE E VALUTAZIONI (CC.0130)	130	481	1	10	1	3	O.I.V. - Organismo Indipendente Valutazione della performance - componente unico - RISORSE UMANE E VALUTAZIONI	Francesco Saverio Vista - ORGANIZZAZIONE - GESTIONE E SVILUPPO RISORSE UMANE (PERS)	false	6.000,00	6.000,00	6.000,00
Francesco saverio Vista - RISORSE UMANE E VALUTAZIONI (CC.0130)	130	1194	1	10	1	2	I.R.A.P. - RISORSE UMANE E VALUTAZIONI	Francesco Saverio Vista - ORGANIZZAZIONE - GESTIONE E SVILUPPO RISORSE UMANE (PERS)	false	2.142,00	357,00	0,00
<b>Francesco saverio Vista - RISORSE UMANE E VALUTAZIONI (CC.0130) Totale</b>										40.415,91	11.735,99	6.000,00
Gioconda Sassi - GESTIONE AUTOPARCO COM.LE (CC.0210)	210	150	1	11	1	3	CARBURANTE PER AUTOTRAZIONE - AUTOPARCO	Gioconda Sassi - MOBILITA' E TRASPORTI (TRASP)	false	60.000,00	77.000,00	77.000,00
Gioconda Sassi - GESTIONE AUTOPARCO COM.LE (CC.0210)	210	642	1	11	1	3	TELEPASS E PERMESSI ZTL ALTRE CITTA' - AUTOPARCO	Gioconda Sassi - MOBILITA' E TRASPORTI (TRASP)	false	1.058,00	1.058,00	1.058,00
Gioconda Sassi - GESTIONE AUTOPARCO COM.LE (CC.0210)	210	798	1	11	1	3	ALTRI INTERVENTI SU AUTOMEZZI - AUTOPARCO	Gioconda Sassi - MOBILITA' E TRASPORTI (TRASP)	false	35.000,00	35.000,00	35.000,00
Gioconda Sassi - GESTIONE AUTOPARCO COM.LE (CC.0210)	210	799	1	11	1	10	ASSICURAZIONE VEICOLI AUTOPARCO - AUTOPARCO	Piero Giorgini - INFRASTRUTTURE E OPERE PUBBLICHE (LLPP)	false	19.555,00	19.555,00	19.555,00
Gioconda Sassi - GESTIONE AUTOPARCO COM.LE (CC.0210)	210	800	1	11	1	2	TASSA VEICOLI AUTOPARCO - AUTOPARCO	Piero Giorgini - INFRASTRUTTURE E OPERE PUBBLICHE (LLPP)	false	5.000,00	5.000,00	5.000,00
Gioconda Sassi - GESTIONE AUTOPARCO COM.LE (CC.0210)	210	922	1	11	1	3	SERVIZIO DI NOLEGGIO GESTIONE ESTERNALIZZATA AUTOPARCO - AUTOPARCO	Gioconda Sassi - MOBILITA' E TRASPORTI (TRASP)	false	262.000,00	262.000,00	262.000,00
Gioconda Sassi - GESTIONE AUTOPARCO COM.LE (CC.0210)	210	1060	1	11	1	7	INTERESSI PASS. MUTUI - CASSA DD.PP.S.P.A - GESTIONE SEPARATA - AUTOPARCO	Grazia Marcucci - ATTIVITA' FINANZIARIE (FIN)	false	13.335,21	12.985,65	12.619,81
Gioconda Sassi - GESTIONE AUTOPARCO COM.LE (CC.0210)	210	1079	1	11	1	7	QUOTA INTERESSI SU B.O.C. EMESSI A TASSO FISSO - GESTIONE AUTOPARCO	Grazia Marcucci - ATTIVITA' FINANZIARIE (FIN)	false	9.120,20	8.270,27	7.390,09
<b>Gioconda Sassi - GESTIONE AUTOPARCO COM.LE (CC.0210) Totale</b>										405.068,41	420.868,92	419.622,90
Gioconda Sassi - MOBILITA' E TRASPORTI (TRASP)	770	532	10	5	1	3	GESTIONE E MANUTENZIONE APPARECCHIATURE E SW PER MOBILITA' E INFORMAZIONE UTENZA	Gioconda Sassi - MOBILITA' E TRASPORTI (TRASP)	false	6.000,00	10.000,00	10.000,00
<b>Gioconda Sassi - MOBILITA' E TRASPORTI (TRASP) Totale</b>										6.000,00	10.000,00	10.000,00
Gioconda Sassi - POLIZIA AMMINISTRATIVA (CC.0460)	460	11	3	1	1	1	RETRIBUZIONI AL PERSONALE - POLIZIA AMMINISTRATIVA CONTRIBUTI OBBLIGATORI SU RETRIBUZIONI - POLIZIA AMMINISTRATIVA	Francesco Saverio Vista - ORGANIZZAZIONE - GESTIONE E SVILUPPO RISORSE UMANE (PERS)	false	22.846,43	22.846,43	22.846,43
Gioconda Sassi - POLIZIA AMMINISTRATIVA (CC.0460)	460	31	3	1	1	1	RETRIBUZIONI AL PERSONALE - POLIZIA AMMINISTRATIVA CONTRIBUTI OBBLIGATORI SU RETRIBUZIONI - POLIZIA AMMINISTRATIVA	Francesco Saverio Vista - ORGANIZZAZIONE - GESTIONE E SVILUPPO RISORSE UMANE (PERS)	false	6.003,48	6.003,48	6.003,48
Gioconda Sassi - POLIZIA AMMINISTRATIVA (CC.0460)	460	1194	3	1	1	2	I.R.A.P. - POLIZIA AMMINISTRATIVA	Francesco Saverio Vista - ORGANIZZAZIONE - GESTIONE E SVILUPPO RISORSE UMANE (PERS)	false	1.915,08	1.915,08	1.915,08
<b>Gioconda Sassi - POLIZIA AMMINISTRATIVA (CC.0460) Totale</b>										30.764,99	30.764,99	30.764,99
Gioconda Sassi - POLIZIA MUNICIPALE VIGILANZA SUL TRAFFICO (CC.0400)	400	11	3	1	1	1	RETRIBUZIONI AL PERSONALE - POLIZIA MUNICIPALE VIGILANZA SUL TRAFFICO	Francesco Saverio Vista - ORGANIZZAZIONE - GESTIONE E SVILUPPO RISORSE UMANE (PERS)	false	2.623.961,04	2.935.812,90	2.851.985,23
Gioconda Sassi - POLIZIA MUNICIPALE VIGILANZA SUL TRAFFICO (CC.0400)	400	31	3	1	1	1	CONTRIBUTI OBBLIGATORI SU RETRIBUZIONI - POLIZIA MUNICIPALE VIGILANZA SUL TRAFFICO	Francesco Saverio Vista - ORGANIZZAZIONE - GESTIONE E SVILUPPO RISORSE UMANE (PERS)	false	713.310,53	802.381,48	779.869,56
Gioconda Sassi - POLIZIA MUNICIPALE VIGILANZA SUL TRAFFICO (CC.0400)	400	55	3	1	1	1	F.DO DI ASSISTENZA AL PERSONALE P.M. E ALLE LORO FAMIGLIE P.M.	Gioconda Sassi - SICUREZZA E POLIZIA LOCALE (PM)	false	202.000,00	246.000,00	246.000,00
Gioconda Sassi - POLIZIA MUNICIPALE VIGILANZA SUL TRAFFICO (CC.0400)	400	180	3	1	1	3	VESTITARIO E DOTAZIONE STRUMENTALE PERSONALE - POLIZIA MUNICIPALE VIGILANZA SUL TRAFFICO	Grazia Marcucci - ATTIVITA' FINANZIARIE (FIN)	false	40.000,00	40.000,00	40.000,00
Gioconda Sassi - POLIZIA MUNICIPALE VIGILANZA SUL TRAFFICO (CC.0400)	400	207	3	1	1	1	ASSEGNI FAMILIARI PER IL PERSONALE - POLIZIA MUNICIPALE VIGILANZA SUL TRAFFICO	Francesco Saverio Vista - ORGANIZZAZIONE - GESTIONE E SVILUPPO RISORSE UMANE (PERS)	false	12.726,33	12.548,76	12.548,76
Gioconda Sassi - POLIZIA MUNICIPALE VIGILANZA SUL TRAFFICO (CC.0400)	400	255	3	1	1	3	ACQUISTO BENI SPECIFICI DEI SERVIZI - GESTIONE FONDI A CALCOLO - POLIZIA MUNICIPALE VIGILANZA SUL TRAFFICO	Grazia Marcucci - ATTIVITA' FINANZIARIE (FIN)	false	9.000,00	9.000,00	9.000,00
Gioconda Sassi - POLIZIA MUNICIPALE VIGILANZA SUL TRAFFICO (CC.0400)	400	465	3	1	1	3	UTENZE TELEFONIA MOBILE - POLIZIA MUNICIPALE VIGILANZA SUL TRAFFICO	Grazia Marcucci - ATTIVITA' FINANZIARIE (FIN)	false	2.814,96	2.814,96	2.814,96
Gioconda Sassi - POLIZIA MUNICIPALE VIGILANZA SUL TRAFFICO (CC.0400)	400	520	3	1	1	3	MANUTENZIONE ATTREZZATURE E SISTEMI INFORMATICI, COMPRESI I PROGRAMMI APPLICATIVI - POLIZIA MUNICIPALE VIGILANZA SUL TRAFFICO	Gioconda Sassi - SICUREZZA E POLIZIA LOCALE (PM)	false	20.000,00	5.000,00	5.000,00

RESP. SERVIZIO	C.C.	CAP	MIS	PROG	T	MAC	DESCRIZIONE	RESP. PROCEDIMENTO	FPV	2021	2022	2023
Gioconda Sassi - POLIZIA MUNICIPALE VIGILANZA SUL TRAFFICO (CC.0400)	400	570	3	1	1	3	ENERGIA ELETTRICA - ASMENEL/SOLE/UMBRIA ENERGY/ALPIQ - POLIZIA MUNICIPALE VIGILANZA SUL TRAFFICO	Grazia Marcucci - ATTIVITA' FINANZIARIE (FIN)	false	4.308,08	4.308,08	4.308,08
Gioconda Sassi - POLIZIA MUNICIPALE VIGILANZA SUL TRAFFICO (CC.0400)	400	580	3	1	1	3	UTENZE ACQUA POTABILE - SII - POLIZIA MUNICIPALE VIGILANZA SUL TRAFFICO	Grazia Marcucci - ATTIVITA' FINANZIARIE (FIN)	false	16,33	16,33	16,33
Gioconda Sassi - POLIZIA MUNICIPALE VIGILANZA SUL TRAFFICO (CC.0400)	400	590	3	1	1	3	UTENZE TELEFONICHE E FAX - POLIZIA MUNICIPALE VIGILANZA SUL TRAFFICO	Grazia Marcucci - ATTIVITA' FINANZIARIE (FIN)	false	1.873,41	1.873,41	1.873,41
Gioconda Sassi - POLIZIA MUNICIPALE VIGILANZA SUL TRAFFICO (CC.0400)	400	593	3	1	1	3	SPESE PROCEDURA RISCOSSIONE C.D.S. - P.M.	Gioconda Sassi - SICUREZZA E POLIZIA LOCALE (PM)	false	708.084,72	708.084,72	708.084,72
Gioconda Sassi - POLIZIA MUNICIPALE VIGILANZA SUL TRAFFICO (CC.0400)	400	794	3	1	1	3	SPESE CONDOMINIALI - P.M.	Gioconda Sassi - SICUREZZA E POLIZIA LOCALE (PM)	false	11.141,00	11.141,00	11.141,00
Gioconda Sassi - POLIZIA MUNICIPALE VIGILANZA SUL TRAFFICO (CC.0400)	400	820	3	1	1	3	CORRISPETTIVI PER PRESTAZIONI TECNICHE SPECIFICHE - POLIZIA MUNICIPALE VIGILANZA SUL TRAFFICO	Gioconda Sassi - SICUREZZA E POLIZIA LOCALE (PM)	false	65.000,00	65.000,00	65.000,00
Gioconda Sassi - POLIZIA MUNICIPALE VIGILANZA SUL TRAFFICO (CC.0400)	400	839	3	1	1	3	F DI REC.SPESE PROC.RISC. SANZ AMM.VE CDS*(EX CV) - POLIZIA MUNICIPALE VIGILANZA SUL TRAFFICO	Gioconda Sassi - SICUREZZA E POLIZIA LOCALE (PM)	false	20.000,00	20.000,00	20.000,00
Gioconda Sassi - POLIZIA MUNICIPALE VIGILANZA SUL TRAFFICO (CC.0400)	400	977	3	1	1	9	RESTITUZIONE SOMME ERRONEAMENTE INTROITATE PER INFRAZIONI CDS	Gioconda Sassi - SICUREZZA E POLIZIA LOCALE (PM)	false	6.000,00	6.000,00	6.000,00
Gioconda Sassi - POLIZIA MUNICIPALE VIGILANZA SUL TRAFFICO (CC.0400)	400	1060	3	1	1	7	INTERESSI PASS. MUTUI - CASSA DD.PP.S.P.A - GESTIONE SEPARATA - POLIZIA MUNICIPALE VIGILANZA SUL TRAFFICO	Grazia Marcucci - ATTIVITA' FINANZIARIE (FIN)	false	9.914,40	9.621,18	9.317,79
Gioconda Sassi - POLIZIA MUNICIPALE VIGILANZA SUL TRAFFICO (CC.0400)	400	1082	3	1	1	7	QUOTA INTERESSI SU BOC EMESSI A TASSO VARIABILE - POLIZIA MUNICIPALE E VIGILANZA SUL TRAFFICO	Grazia Marcucci - ATTIVITA' FINANZIARIE (FIN)	false	338,29	503,95	269,69
Gioconda Sassi - POLIZIA MUNICIPALE VIGILANZA SUL TRAFFICO (CC.0400)	400	1194	3	1	1	2	I.R.A.P. - POLIZIA MUNICIPALE VIGILANZA SUL TRAFFICO	Francesco Saverio Vista - ORGANIZZAZIONE - GESTIONE E SVILUPPO RISORSE UMANE (PERS)	false	215.944,76	242.087,08	235.060,20
Gioconda Sassi - POLIZIA MUNICIPALE VIGILANZA SUL TRAFFICO (CC.0400)	400	6480	3	1	2	2	ACQUISTO MEZZI SPECIFICI DEL SERVIZIO - POLIZIA MUNICIPALE ART. 208	Gioconda Sassi - SICUREZZA E POLIZIA LOCALE (PM)	false	48.064,86	148.064,86	148.064,86
Gioconda Sassi - POLIZIA MUNICIPALE VIGILANZA SUL TRAFFICO (CC.0400)	400	6480	3	1	2	2	ACQUISTO MEZZI SPECIFICI DEL SERVIZIO - POLIZIA MUNICIPALE ART. 208	Gioconda Sassi - SICUREZZA E POLIZIA LOCALE (PM)	true	72.029,53	0,00	0,00
<b>Gioconda Sassi - POLIZIA MUNICIPALE VIGILANZA SUL TRAFFICO (CC.0400) Totale</b>										4.786.528,24	5.270.258,71	5.156.354,59
Gioconda Sassi - PROTEZIONE CIVILE (PROT)	940	15	11	1	1	1	STRAORDINARI PERSONALE PER CALAMITA' NATURALI	Francesco Saverio Vista - PERSONALE (CC.0080)	false	10.000,00	10.000,00	10.000,00
<b>Gioconda Sassi - PROTEZIONE CIVILE (PROT) Totale</b>										10.000,00	10.000,00	10.000,00
Gioconda Sassi - SERVIZI DI PROTEZIONE CIVILE (CC.0940)	940	11	11	1	1	1	RETRIBUZIONI AL PERSONALE - PROTEZIONE CIVILE	Francesco Saverio Vista - ORGANIZZAZIONE - GESTIONE E SVILUPPO RISORSE UMANE (PERS)	false	53.086,33	53.086,33	53.086,33
Gioconda Sassi - SERVIZI DI PROTEZIONE CIVILE (CC.0940)	940	31	11	1	1	1	CONTRIBUTI OBBLIGATORI SU RETRIBUZIONI - PROTEZIONE CIVILE	Francesco Saverio Vista - ORGANIZZAZIONE - GESTIONE E SVILUPPO RISORSE UMANE (PERS)	false	14.517,12	14.517,12	14.517,12
Gioconda Sassi - SERVIZI DI PROTEZIONE CIVILE (CC.0940)	940	52	11	1	1	1	(cv)UTILIZZO PERSONALE PER INTERVENTI CALAMITOSI ED ALTRE SPESE VARIE - PROTEZIONE CIVILE	Francesco Saverio Vista - ORGANIZZAZIONE - GESTIONE E SVILUPPO RISORSE UMANE (PERS)	false	16.000,00	16.000,00	16.000,00
Gioconda Sassi - SERVIZI DI PROTEZIONE CIVILE (CC.0940)	940	99	11	1	1	3	(cv)UTILIZ. PROV.TI TUTELA PUBBL. E PRIVATA INCOLU	Gioconda Sassi - PROTEZIONE CIVILE (PROT)	false	20.000,00	20.000,00	20.000,00
Gioconda Sassi - SERVIZI DI PROTEZIONE CIVILE (CC.0940)	940	245	11	1	1	3	MATERIALI SPECIFICI DEI SERVIZI - EX GESTIONE F.C. DEI SERVIZI - PROTEZIONE CIVILE	Gioconda Sassi - PROTEZIONE CIVILE (PROT)	false	3.569,52	3.569,52	3.569,52
Gioconda Sassi - SERVIZI DI PROTEZIONE CIVILE (CC.0940)	940	390	11	1	1	10	PREMI DI ASSICURAZIONE - PROTEZIONE CIVILE	Gioconda Sassi - PROTEZIONE CIVILE (PROT)	false	3.500,00	3.500,00	3.500,00
Gioconda Sassi - SERVIZI DI PROTEZIONE CIVILE (CC.0940)	940	419	11	1	1	3	(CV) UTILIZZO CONTRIBUTI MINISTERO PER FORMAZIONE VOLONTARIATO PROTEZIONE CIVILE	Gioconda Sassi - PROTEZIONE CIVILE (PROT)	false	6.000,00	6.000,00	6.000,00
Gioconda Sassi - SERVIZI DI PROTEZIONE CIVILE (CC.0940)	940	424	11	1	1	3	(CV) UTILIZZO CONTRIBUTI REGIONE PROTEZIONE CIVILE PER ACQUISTI	Gioconda Sassi - PROTEZIONE CIVILE (PROT)	false	10.000,00	10.000,00	10.000,00
Gioconda Sassi - SERVIZI DI PROTEZIONE CIVILE (CC.0940)	940	447	11	1	1	3	(cv) utilizzo contributi regionali per manutenzioni - protezione civile	Gioconda Sassi - PROTEZIONE CIVILE (PROT)	false	50.000,00	50.000,00	50.000,00
Gioconda Sassi - SERVIZI DI PROTEZIONE CIVILE (CC.0940)	940	448	11	1	1	3	MANUTENZIONI SUL TERRITORIO	Gioconda Sassi - PROTEZIONE CIVILE (PROT)	false	20.000,00	20.000,00	20.000,00
Gioconda Sassi - SERVIZI DI PROTEZIONE CIVILE (CC.0940)	940	465	11	1	1	3	UTENZE TELEFONIA MOBILE - PROTEZIONE CIVILE	Grazia Marcucci - ATTIVITA' FINANZIARIE (FIN)	false	1.015,61	1.015,61	1.015,61
Gioconda Sassi - SERVIZI DI PROTEZIONE CIVILE (CC.0940)	940	499	11	1	1	3	(CV) UTILIZZO PROVVENTI TUTELA PUBBLICA E PRIVATA INCOLUMITA'	Gioconda Sassi - PROTEZIONE CIVILE (PROT)	false	25.000,00	25.000,00	25.000,00
Gioconda Sassi - SERVIZI DI PROTEZIONE CIVILE (CC.0940)	940	526	11	1	1	3	(CV) UTILIZZO SPONSORIZZAZIONI DA PRIVATI - PROTEZIONE CIVILE	Gioconda Sassi - PROTEZIONE CIVILE (PROT)	false	15.000,00	15.000,00	15.000,00
Gioconda Sassi - SERVIZI DI PROTEZIONE CIVILE (CC.0940)	940	570	11	1	1	3	ENERGIA ELETTRICA - ASMENEL/SOLE/UMBRIA ENERGY/ALPIQ - PROTEZIONE CIVILE	Grazia Marcucci - ATTIVITA' FINANZIARIE (FIN)	false	4.484,43	4.484,43	4.484,43
Gioconda Sassi - SERVIZI DI PROTEZIONE CIVILE (CC.0940)	940	580	11	1	1	3	UTENZE ACQUA POTABILE - SII - PROTEZIONE CIVILE	Grazia Marcucci - ATTIVITA' FINANZIARIE (FIN)	false	195,97	195,97	195,97
Gioconda Sassi - SERVIZI DI PROTEZIONE CIVILE (CC.0940)	940	590	11	1	1	3	UTENZE TELEFONICHE E FAX - PROTEZIONE CIVILE	Grazia Marcucci - ATTIVITA' FINANZIARIE (FIN)	false	792,92	792,92	792,92
Gioconda Sassi - SERVIZI DI PROTEZIONE CIVILE (CC.0940)	940	700	11	1	1	3	PRESTAZIONI VARIE - PROTEZIONE CIVILE	Gioconda Sassi - PROTEZIONE CIVILE (PROT)	false	30.000,00	30.000,00	30.000,00
Gioconda Sassi - SERVIZI DI PROTEZIONE CIVILE (CC.0940)	940	712	11	1	1	3	GESTIONE PIANO COMUNALE PROTEZIONE CIVILE - PROTEZIONE CIVILE	Gioconda Sassi - PROTEZIONE CIVILE (PROT)	false	0,00	9.000,00	9.000,00
Gioconda Sassi - SERVIZI DI PROTEZIONE CIVILE (CC.0940)	940	944	11	1	1	4	QUOTE ASSOC.VE ANCI NAZ.LE E LEGA AUTONOMIE - PROTEZIONE CIVILE	Gioconda Sassi - PROTEZIONE CIVILE (PROT)	false	11.100,00	11.000,00	11.000,00
Gioconda Sassi - SERVIZI DI PROTEZIONE CIVILE (CC.0940)	940	997	11	1	1	4	(cv)UTILIZZO CONTR. REG.LI PER SISTEMAZIONE AUTONOMA ABITATIVA POST TERREMOTO 2016 - TRASF.TI - SERVIZIO DI PROTEZIONE CIVILE	Gioconda Sassi - PROTEZIONE CIVILE (PROT)	false	369.929,82	369.929,82	369.929,82
Gioconda Sassi - SERVIZI DI PROTEZIONE CIVILE (CC.0940)	940	1060	11	1	1	7	INTERESSI PASS. MUTUI - CASSA DD.PP.S.P.A - GESTIONE SEPARATA - PROTEZIONE CIVILE	Grazia Marcucci - ATTIVITA' FINANZIARIE (FIN)	false	8.359,87	8.159,57	7.950,37
Gioconda Sassi - SERVIZI DI PROTEZIONE CIVILE (CC.0940)	940	1079	11	1	1	7	QUOTA INTERESSI SU B.O.C. EMESSI A TASSO FISSO - PROTEZIONE CIVILE	Grazia Marcucci - ATTIVITA' FINANZIARIE (FIN)	false	6.473,73	5.839,64	5.182,92
Gioconda Sassi - SERVIZI DI PROTEZIONE CIVILE (CC.0940)	940	1082	11	1	1	7	QUOTA INTERESSI SU BOC EMESSI A TASSO VARIABILE - PROTEZIONE CIVILE	Grazia Marcucci - ATTIVITA' FINANZIARIE (FIN)	false	155,75	254,91	178,21
Gioconda Sassi - SERVIZI DI PROTEZIONE CIVILE (CC.0940)	940	1194	11	1	1	2	I.R.A.P. - PROTEZIONE CIVILE	Francesco Saverio Vista - ORGANIZZAZIONE - GESTIONE E SVILUPPO RISORSE UMANE (PERS)	false	4.449,96	4.449,96	4.449,96

RESP. SERVIZIO	C.C.	CAP	MIS	PROG	T	MAC	DESCRIZIONE	RESP. PROCEDIMENTO	FPV	2021	2022	2023
Gioconda Sassi - SERVIZI DI PROTEZIONE CIVILE (CC.0940)	940	3020	11	1	2	2	UTILIZZO L.10/77 PER ACQUISIZIONE BENI IMM.LI - PROTEZIONE CIVILE	Piero Giorgini - INFRASTRUTTURE E OPERE PUBBLICHE (LLPP)	false	25.000,00	0,00	0,00
Gioconda Sassi - SERVIZI DI PROTEZIONE CIVILE (CC.0940)	940	3310	11	1	2	2	UTILIZZO CONTRIBUTI STATALI PER PROGETTAZIONE- protezione civile	Piero Giorgini - INFRASTRUTTURE E OPERE PUBBLICHE (LLPP)	false	70.000,00	0,00	0,00
Gioconda Sassi - SERVIZI DI PROTEZIONE CIVILE (CC.0940)	940	3315	11	1	2	2	UTILIZZO CONTRIBUTI IN C/CAPITALE DELLO STATO - PROTEZIONE CIVILE	Piero Giorgini - INFRASTRUTTURE E OPERE PUBBLICHE (LLPP)	false	665.000,00	0,00	0,00
Gioconda Sassi - SERVIZI DI PROTEZIONE CIVILE (CC.0940)	940	3320	11	1	2	2	UTILIZZO CONTRIBUTI REGIONALI IN C/CAPITALE PER INVESTIMENTI SPECIFICI DEL SETTORE - PROTEZIONE CIVILE	Gioconda Sassi - PROTEZIONE CIVILE (PROT)	false	0,00	0,00	4.000.000,00
Gioconda Sassi - SERVIZI DI PROTEZIONE CIVILE (CC.0940)	940	3320	11	1	2	2	UTILIZZO CONTRIBUTI REGIONALI IN C/CAPITALE PER INVESTIMENTI SPECIFICI DEL SETTORE - PROTEZIONE CIVILE	Gioconda Sassi - PROTEZIONE CIVILE (PROT)	true	313.141,01	0,00	0,00
Gioconda Sassi - SERVIZI DI PROTEZIONE CIVILE (CC.0940)	940	13310	11	1	2	2	UTILIZZO AVANZO VINCOLATO CONTRIBUTI STATALI PER PROGETTAZIONE- protezione civile	Piero Giorgini - INFRASTRUTTURE E OPERE PUBBLICHE (LLPP)	false	280.000,00	0,00	0,00
<b>Gioconda Sassi - SERVIZI DI PROTEZIONE CIVILE (CC.0940) Totale</b>										2.026.772,04	681.795,80	4.680.853,18
Gioconda Sassi - SICUREZZA E POLIZIA LOCALE (PM)	60	839	1	2	1	3	F.DI REC.SPESE PROC.RISC. SANZ AMM.VE CDS*(EX CV) - SEGRETERIA GENERALE - CONTRATTI	Andrea Zaccone - SERVIZI INFORMATIVI - ICT (ORG)	false	74.978,40	567.200,00	567.200,00
<b>Gioconda Sassi - SICUREZZA E POLIZIA LOCALE (PM) Totale</b>										74.978,40	567.200,00	567.200,00
Gioconda Sassi - TRASPORTO PUBBLICO (CC.0860)	860	590	10	2	1	3	UTENZE TELEFONICHE E FAX - TRASPORTO PUBBLICO	Grazia Marcucci - ATTIVITA' FINANZIARIE (FIN)	false	285,24	285,24	285,24
Gioconda Sassi - TRASPORTO PUBBLICO (CC.0860)	860	713	10	2	1	3	CONTRATTO DI SERVIZIO ATC & PARTNERS - TRASPORTO DI LINEA - TRASPORTO PUBBLICO	Gioconda Sassi - MOBILITA' E TRASPORTI (TRASP)	false	718.314,50	718.314,50	718.314,50
Gioconda Sassi - TRASPORTO PUBBLICO (CC.0860)	860	1060	10	2	1	7	INTERESSI PASS. MUTUI - CASSA DD.PP.S.P.A - GESTIONE SEPARATA - TRASPORTO PUBBLICO	Grazia Marcucci - ATTIVITA' FINANZIARIE (FIN)	false	1.126,43	913,09	687,66
Gioconda Sassi - TRASPORTO PUBBLICO (CC.0860)	860	1079	10	2	1	7	QUOTA INTERESSI SU B.O.C. EMESSI A TASSO FISSO - TRASPORTO PUBBLICO	Grazia Marcucci - ATTIVITA' FINANZIARIE (FIN)	false	3.369,76	3.055,73	2.730,51
<b>Gioconda Sassi - TRASPORTO PUBBLICO (CC.0860) Totale</b>										723.095,93	722.568,56	722.017,91
Gioconda Sassi - VIABILITA' E CIRCOLAZIONE (CC.0770)	770	11	10	5	1	1	RETRIBUZIONI AL PERSONALE - VIABILITA' E CIRCOLAZIONE	Francesco Saverio Vista - ORGANIZZAZIONE - GESTIONE E SVILUPPO RISORSE UMANE (PERS)	false	621.193,17	670.317,50	711.196,30
Gioconda Sassi - VIABILITA' E CIRCOLAZIONE (CC.0770)	770	31	10	5	1	1	CONTRIBUTI OBBLIGATORI SU RETRIBUZIONI - VIABILITA' E CIRCOLAZIONE	Francesco Saverio Vista - ORGANIZZAZIONE - GESTIONE E SVILUPPO RISORSE UMANE (PERS)	false	168.802,94	182.875,58	195.550,68
Gioconda Sassi - VIABILITA' E CIRCOLAZIONE (CC.0770)	770	207	10	5	1	1	ASSEGNI FAMILIARI PER IL PERSONALE - VIABILITA' E CIRCOLAZIONE	Francesco Saverio Vista - ORGANIZZAZIONE - GESTIONE E SVILUPPO RISORSE UMANE (PERS)	false	917,16	917,16	917,16
Gioconda Sassi - VIABILITA' E CIRCOLAZIONE (CC.0770)	770	330	10	5	1	3	MATERIALI VARI - VIABILITA' E CIRCOLAZIONE ((ART.208 DL 285/92) - PC	Gioconda Sassi - MOBILITA' E TRASPORTI (TRASP)	false	12.000,00	12.000,00	12.000,00
Gioconda Sassi - VIABILITA' E CIRCOLAZIONE (CC.0770)	770	465	10	5	1	3	UTENZE TELEFONIA MOBILE - VIABILITA' E CIRCOLAZIONE	Grazia Marcucci - ATTIVITA' FINANZIARIE (FIN)	false	2.456,62	2.456,62	2.456,62
Gioconda Sassi - VIABILITA' E CIRCOLAZIONE (CC.0770)	770	570	10	5	1	3	ENERGIA ELETTRICA - ASM/ENEL/SOLE/UMBRIA ENERGY/ALPIG - VIABILITA' E CIRCOLAZIONE	Grazia Marcucci - ATTIVITA' FINANZIARIE (FIN)	false	35.706,31	35.706,31	35.706,31
Gioconda Sassi - VIABILITA' E CIRCOLAZIONE (CC.0770)	770	580	10	5	1	3	UTENZE ACQUA POTABILE - SII - VIABILITA' E CIRCOLAZIONE	Grazia Marcucci - ATTIVITA' FINANZIARIE (FIN)	false	201,10	201,10	201,10
Gioconda Sassi - VIABILITA' E CIRCOLAZIONE (CC.0770)	770	590	10	5	1	3	UTENZE TELEFONICHE E FAX - VIABILITA' E CIRCOLAZIONE	Grazia Marcucci - ATTIVITA' FINANZIARIE (FIN)	false	14.492,16	14.492,16	14.492,16
Gioconda Sassi - VIABILITA' E CIRCOLAZIONE (CC.0770)	770	601	10	5	1	3	UTENZE DEL GAS - VIABILITA' E CIRCOLAZIONE	Grazia Marcucci - ATTIVITA' FINANZIARIE (FIN)	false	484,71	484,71	484,71
Gioconda Sassi - VIABILITA' E CIRCOLAZIONE (CC.0770)	770	658	10	5	1	3	GESTIONE VARCHI ELETTRONICI, RILASCIO PERMESSI ZTL - MOBILITA' E TRASPORTI	Gioconda Sassi - MOBILITA' E TRASPORTI (TRASP)	false	627.000,00	627.000,00	627.000,00
Gioconda Sassi - VIABILITA' E CIRCOLAZIONE (CC.0770)	770	674	10	5	1	3	SEGNALETICA - SERVIZIO DI GLOBAL SERVICE	Gioconda Sassi - MOBILITA' E TRASPORTI (TRASP)	false	170.064,86	175.064,86	175.064,86
Gioconda Sassi - VIABILITA' E CIRCOLAZIONE (CC.0770)	770	700	10	5	1	3	PRESTAZIONI VARIE - VIABILITA' E CIRCOLAZIONE (cv) INTERVENTI DI RIPRISTINO DI STRUTTURE STRADALI, ARREDO URBANO ED OPERE PERTINENZIALI DANNEGGIATE DA TERZI - VIABILITA' E CIRCOLAZIONE	Gioconda Sassi - MOBILITA' E TRASPORTI (TRASP)	false	20.000,00	20.000,00	20.000,00
Gioconda Sassi - VIABILITA' E CIRCOLAZIONE (CC.0770)	770	878	10	5	1	3	FITTI PASSIVI - SERV. PATRIMONIO - VIABILITA' E CIRCOLAZIONE	Grazia Marcucci - ATTIVITA' FINANZIARIE (FIN)	false	300,00	300,00	300,00
Gioconda Sassi - VIABILITA' E CIRCOLAZIONE (CC.0770)	770	1060	10	5	1	7	INTERESSI PASS. MUTUI - CASSA DD.PP.S.P.A - GESTIONE SEPARATA - VIABILITA' E CIRCOLAZIONE	Grazia Marcucci - ATTIVITA' FINANZIARIE (FIN)	false	687.582,57	670.578,45	652.725,27
Gioconda Sassi - VIABILITA' E CIRCOLAZIONE (CC.0770)	770	1064	10	5	1	7	INTERESSI PASSIVI SU MUTUI IN AMM.TO - ALTRI ISTITUTI SETTORE PUBBLICO - SERV. FINANZIARIO - VIABILITA' E CIRCOLAZIONE	Grazia Marcucci - ATTIVITA' FINANZIARIE (FIN)	false	622,68	547,62	467,20
Gioconda Sassi - VIABILITA' E CIRCOLAZIONE (CC.0770)	770	1079	10	5	1	7	QUOTA INTERESSI SU B.O.C. EMESSI A TASSO FISSO - VIABILITA' E CIRCOLAZIONE	Grazia Marcucci - ATTIVITA' FINANZIARIE (FIN)	false	50.395,74	45.034,61	38.794,27
Gioconda Sassi - VIABILITA' E CIRCOLAZIONE (CC.0770)	770	1082	10	5	1	7	QUOTA INTERESSI SU BOC EMESSI A TASSO VARIABILE - VIABILITA' E CIRCOLAZIONE	Grazia Marcucci - ATTIVITA' FINANZIARIE (FIN)	false	1.467,50	763,10	0,00
Gioconda Sassi - VIABILITA' E CIRCOLAZIONE (CC.0770)	770	1194	10	5	1	2	I.R.A.P. - VIABILITA' E CIRCOLAZIONE	Francesco Saverio Vista - ORGANIZZAZIONE - GESTIONE E SVILUPPO RISORSE UMANE (PERS)	false	50.365,46	49.355,52	45.945,12
Gioconda Sassi - VIABILITA' E CIRCOLAZIONE (CC.0770)	770	2065	10	5	2	2	(CV) UTILIZZO CONTRIBUTO REGIONALE POR FESR 14.20 AGENDA URBANA - PARTE INVESTIMENTI	Piero Giorgini - INFRASTRUTTURE E OPERE PUBBLICHE (LLPP)	false	1.959.941,72	0,00	0,00
Gioconda Sassi - VIABILITA' E CIRCOLAZIONE (CC.0770)	770	3020	10	5	2	2	UTILIZZO L.10/77 PER ACQUISIZIONE BENI IMM.LI - VIABILITA' E CIRCOLAZIONE	Gioconda Sassi - MOBILITA' E TRASPORTI (TRASP)	false	60.000,00	0,00	0,00
Gioconda Sassi - VIABILITA' E CIRCOLAZIONE (CC.0770)	770	3200	10	5	2	2	IMPIEGO MUTUI CARICO ENTE PER INVESTIMENTI SPECIFICI DEL C.C. - VIABILITA' E CIRCOLAZIONE	Piero Giorgini - INFRASTRUTTURE E OPERE PUBBLICHE (LLPP)	false	0,00	650.000,00	0,00
Gioconda Sassi - VIABILITA' E CIRCOLAZIONE (CC.0770)	770	3200	10	5	2	2	IMPIEGO MUTUI CARICO ENTE PER INVESTIMENTI SPECIFICI DEL C.C. - VIABILITA' E CIRCOLAZIONE	Piero Giorgini - INFRASTRUTTURE E OPERE PUBBLICHE (LLPP)	true	100.000,00	0,00	0,00
Gioconda Sassi - VIABILITA' E CIRCOLAZIONE (CC.0770)	770	3310	10	5	2	2	UTILIZZO CONTRIBUTI STATALI PER PROGETTAZIONE - VIABILITA' E CIRCOLAZIONE	Gioconda Sassi - MOBILITA' E TRASPORTI (TRASP)	false	522.294,85	0,00	0,00
Gioconda Sassi - VIABILITA' E CIRCOLAZIONE (CC.0770)	770	3310	10	5	2	2	UTILIZZO CONTRIBUTI STATALI PER PROGETTAZIONE - VIABILITA' E CIRCOLAZIONE	Gioconda Sassi - MOBILITA' E TRASPORTI (TRASP)	true	81.000,00	0,00	0,00



RESP. SERVIZIO	C.C.	CAP	MIS	PROG	T	MAC	DESCRIZIONE	RESP. PROCEDIMENTO	FPV	2021	2022	2023
Gioconda Sassi - VIABILITA E CIRCOLAZIONE (CC.0770)	770	3315	10	5	2	2	UTILIZZO CONTRIBUTI IN C/CAPITALE DELLO STATO PER INVESTIMENTI SPECIFICI DEL SETTORE - VIABILITA E CIRCOLAZIONE	Piero Giorgini - INFRASTRUTTURE E OPERE PUBBLICHE (LLPP)	false	399.497,00	1.036.890,00	9.000.000,00
Gioconda Sassi - VIABILITA E CIRCOLAZIONE (CC.0770)	770	3320	10	5	2	2	UTILIZZO CONTRIBUTI REGIONALI IN C/CAPITALE PER INVESTIMENTI SPECIFICI DEL SETTORE - VIABILITA E CIRCOLAZIONE	Gioconda Sassi - MOBILITA' E TRASPORTI (TRASP)	false	150.000,00	0,00	0,00
Gioconda Sassi - VIABILITA E CIRCOLAZIONE (CC.0770)	770	3335	10	5	2	2	UTILIZZO DEVOLUZIONE MUTUI CASSA DD.PP. VIABILITA'	Gioconda Sassi - MOBILITA' E TRASPORTI (TRASP)	false	300.000,00	0,00	0,00
Gioconda Sassi - VIABILITA E CIRCOLAZIONE (CC.0770)	770	13200	10	5	2	2	UTILIZZO AVANZO VINCOLATO DA CANCELLAZIONI PER RIACCERTAMENTO STRAORDINARIO - VIABILITA' E CIRCOLAZIONE	Gioconda Sassi - MOBILITA' E TRASPORTI (TRASP)	false	234.800,00	0,00	0,00
Gioconda Sassi - VIABILITA E CIRCOLAZIONE (CC.0770)	770	13310	10	5	2	2	UTILIZZO AVANZO VINCOLATO CONTRIBUTI STATALI PER PROGETTAZIONI	Gioconda Sassi - MOBILITA' E TRASPORTI (TRASP)	false	126.000,00	0,00	0,00
Gioconda Sassi - VIABILITA E CIRCOLAZIONE (CC.0770)	770	13315	10	5	2	2	UTILIZZO AVANZO VINCOLATO CONTRIBUTI IN C/CAPITALE DELLO STATO PER INVESTIMENTI SPECIFICI DEL SETTORE - VIABILITA E CIRCOLAZIONE	Gioconda Sassi - MOBILITA' E TRASPORTI (TRASP)	false	366.822,22	0,00	0,00
<b>Gioconda Sassi - VIABILITA E CIRCOLAZIONE (CC.0770) Totale</b>										6.784.408,77	4.214.985,30	11.553.301,76
Grazia Marcucci - ALTRI SERVIZI GENERALI (CC.0355)	355	1320	20	1	1	10	FONDO DI RISERVA - ALTRI SERVIZI GENERALI	Grazia Marcucci - ATTIVITA' FINANZIARIE (FIN)	false	410.000,00	410.000,00	410.000,00
Grazia Marcucci - ALTRI SERVIZI GENERALI (CC.0355)	355	1330	20	2	1	10	FONDO CREDITI DI DUBBIA ESIGIBILITA'	Grazia Marcucci - ATTIVITA' FINANZIARIE (FIN)	false	6.115.735,71	6.555.110,08	7.113.234,13
Grazia Marcucci - ALTRI SERVIZI GENERALI (CC.0355)	355	1360	20	3	1	10	FONDO RISCHI PARTECIPATE	Grazia Marcucci - ATTIVITA' FINANZIARIE (FIN)	false	50.000,00	50.000,00	50.000,00
<b>Grazia Marcucci - ALTRI SERVIZI GENERALI (CC.0355) Totale</b>										6.575.735,71	7.015.110,08	7.573.234,13
Grazia Marcucci - ATTIVITA' FINANZIARIE (FIN)	0	1360	20	3	1	10	F.DO ACCANTONAMENTO INDENNITA' FINE MANDATO SINDACO		false	5.466,19	5.466,19	5.466,19
Grazia Marcucci - ATTIVITA' FINANZIARIE (FIN)	0	9000	99	1	7	1	RITENUTA C.P.D.E.L., INPDAP, CPI - PARTITE DI GIRO	Grazia Marcucci - ATTIVITA' FINANZIARIE (FIN)	false	2.775.000,00	2.775.000,00	2.775.000,00
Grazia Marcucci - ATTIVITA' FINANZIARIE (FIN)	0	9005	99	1	7	1	RITENUTA I.N.A.D.E.L. - PARTITE DI GIRO	Grazia Marcucci - ATTIVITA' FINANZIARIE (FIN)	false	373.000,00	373.000,00	373.000,00
Grazia Marcucci - ATTIVITA' FINANZIARIE (FIN)	0	9007	99	1	7	1	RITENUTE INPGI	Grazia Marcucci - ATTIVITA' FINANZIARIE (FIN)	false	10.000,00	10.000,00	10.000,00
Grazia Marcucci - ATTIVITA' FINANZIARIE (FIN)	0	9008	99	1	7	1	RITENUTE INPS - PARTITE DI GIRO	Grazia Marcucci - ATTIVITA' FINANZIARIE (FIN)	false	60.000,00	60.000,00	60.000,00
Grazia Marcucci - ATTIVITA' FINANZIARIE (FIN)	0	9015	99	1	7	1	VERSAMENTO I.R.E. (EX I.R.PE.F.) - PARTITE DI GIRO	Grazia Marcucci - ATTIVITA' FINANZIARIE (FIN)	false	7.830.000,00	7.830.000,00	7.830.000,00
Grazia Marcucci - ATTIVITA' FINANZIARIE (FIN)	0	9016	99	1	7	1	GESTIONE IRPEF SU PRESTAZIONI DA LAVORO AUTONOMO	Grazia Marcucci - ATTIVITA' FINANZIARIE (FIN)	false	50.000,00	0,00	0,00
Grazia Marcucci - ATTIVITA' FINANZIARIE (FIN)	0	9020	99	1	7	1	VERSAMENTO RITENUTA ACCONTO DEL 04 SU IRPEG - PARTITE DI GIRO	Grazia Marcucci - ATTIVITA' FINANZIARIE (FIN)	false	15.000,00	15.000,00	15.000,00
Grazia Marcucci - ATTIVITA' FINANZIARIE (FIN)	0	9025	99	1	7	1	VERSAMENTO RITENUTA IMPOSTA DEL 20 SU INDENNITA DI ESPROPRIO. - PARTITE DI GIRO	Grazia Marcucci - ATTIVITA' FINANZIARIE (FIN)	false	200.000,00	200.000,00	200.000,00
Grazia Marcucci - ATTIVITA' FINANZIARIE (FIN)	0	9035	99	1	7	1	RITENUTE AL PERSONALE PER TITOLI DIVERSI - PARTITE DI GIRO	Grazia Marcucci - ATTIVITA' FINANZIARIE (FIN)	false	349.000,00	349.000,00	349.000,00
Grazia Marcucci - ATTIVITA' FINANZIARIE (FIN)	0	9040	99	1	7	1	RITENUTE PER CANONI DI AFFITTO MENSILE DOVUTO DAI DIPENDENTI COMUNALI - PARTITE DI GIRO	Grazia Marcucci - ATTIVITA' FINANZIARIE (FIN)	false	15.000,00	15.000,00	15.000,00
Grazia Marcucci - ATTIVITA' FINANZIARIE (FIN)	0	9050	99	1	7	1	RITENUTE PER CESSIONI E SEQUESTRI - PARTITE DI GIRO	Grazia Marcucci - ATTIVITA' FINANZIARIE (FIN)	false	795.000,00	795.000,00	795.000,00
Grazia Marcucci - ATTIVITA' FINANZIARIE (FIN)	0	9100	99	1	7	2	DEPOSITI CAUZIONALI CHE POSSONO CONSERVARSI PRESSO LA TESORERIA COM.LE - PARTITE DI GIRO	Grazia Marcucci - ATTIVITA' FINANZIARIE (FIN)	false	60.000,00	60.000,00	60.000,00
Grazia Marcucci - ATTIVITA' FINANZIARIE (FIN)	0	9200	99	1	7	2	INTROITO DI SOMME PER CONTO DI TERZI PER TITOLI DIVERSI - PARTITE DI GIRO	Grazia Marcucci - ATTIVITA' FINANZIARIE (FIN)	false	509.776,96	509.776,96	509.776,96
Grazia Marcucci - ATTIVITA' FINANZIARIE (FIN)	0	9201	99	1	7	2	TRASFERIMENTO ALL'O.S.L. DELLE SOMME INCASSATE.	Grazia Marcucci - ATTIVITA' FINANZIARIE (FIN)	false	5.000.000,00	5.000.000,00	5.000.000,00
Grazia Marcucci - ATTIVITA' FINANZIARIE (FIN)	0	9202	99	1	7	2	PAGAMENTO BOLLO VIRTUALE - BOLLO VIRTUALE	Grazia Marcucci - ATTIVITA' FINANZIARIE (FIN)	false	500,00	500,00	500,00
Grazia Marcucci - ATTIVITA' FINANZIARIE (FIN)	0	9300	99	1	7	1	ANTICIPAZIONE DI FONDI AL SERVIZIO ECONOMATO - PARTITE DI GIRO	Grazia Marcucci - ATTIVITA' FINANZIARIE (FIN)	false	150.000,00	150.000,00	150.000,00
Grazia Marcucci - ATTIVITA' FINANZIARIE (FIN)	0	9400	99	1	7	1	SPESE NON ANDATE A BUON FINE EX D.M. 18 MAGGIO 2017	Grazia Marcucci - ATTIVITA' FINANZIARIE (FIN)	false	20.000,00	20.000,00	20.000,00
Grazia Marcucci - ATTIVITA' FINANZIARIE (FIN)	0	9410	99	1	7	2	DEPOSITO PER STIPULA CONTRATTI PER ACQUISTI VALORI BOLLATI O IMPOSTE DI REGISTRO	Emanuela De Vincenzi - AFFARI GENERALI - STATISTICA (AAGG)	false	450.000,00	450.000,00	450.000,00
Grazia Marcucci - ATTIVITA' FINANZIARIE (FIN)	0	9500	99	1	7	1	I.V.A. - SPLIT PAYMENT ISTITUZIONALE	Grazia Marcucci - ATTIVITA' FINANZIARIE (FIN)	false	7.000.000,00	7.000.000,00	7.000.000,00
Grazia Marcucci - ATTIVITA' FINANZIARIE (FIN)	1	8989	50	2	4	2	RIMBORSO QUOTA CAPITALE ANTICIPAZIONE FONDO ROTAZIONE	Grazia Marcucci - ATTIVITA' FINANZIARIE (FIN)	false	560.878,02	567.628,75	574.460,73
Grazia Marcucci - ATTIVITA' FINANZIARIE (FIN)	10	7161	99	1	7	1	UTILIZZO INCASSI VINCOLATI AI SENSI DELL'ART. 195 DEL TUEL	Grazia Marcucci - ATTIVITA' FINANZIARIE (FIN)	false	20.000.000,00	20.000.000,00	20.000.000,00
Grazia Marcucci - ATTIVITA' FINANZIARIE (FIN)	10	7162	99	1	7	1	DESTINAZIONE INCASSI LIBERI AL REINTEGRO INCASSI VINCOLATI AI SENSI DELL'ART. 195 DEL TUEL	Grazia Marcucci - ATTIVITA' FINANZIARIE (FIN)	false	20.000.000,00	20.000.000,00	20.000.000,00
Grazia Marcucci - ATTIVITA' FINANZIARIE (FIN)	10	9200	99	1	7	2	INTROITO DI SOMME PER CONTO DI TERZI PER TITOLI DIVERSI - INTROITO SOMME A FAMIGLIE	Grazia Marcucci - ATTIVITA' FINANZIARIE (FIN)	false	1.301.000,00	1.301.000,00	1.301.000,00
Grazia Marcucci - ATTIVITA' FINANZIARIE (FIN)	20	9200	99	1	7	2	INTROITO DI SOMME PER CONTO DI TERZI PER TITOLI DIVERSI - INTROITO SOMME A IMPRESE CONTROLLATE	Grazia Marcucci - ATTIVITA' FINANZIARIE (FIN)	false	90.223,04	90.223,04	90.223,04
Grazia Marcucci - ATTIVITA' FINANZIARIE (FIN)	40	9200	99	1	7	2	INTROITO DI SOMME PER CONTO DI TERZI PER TITOLI DIVERSI - INTROITO SOMME IMPRESE ALTRE IMPRESE	Grazia Marcucci - ATTIVITA' FINANZIARIE (FIN)	false	600.000,00	600.000,00	600.000,00
Grazia Marcucci - ATTIVITA' FINANZIARIE (FIN)	355	1350	20	3	1	10	FONDO CONTENZIOSO	Grazia Marcucci - ATTIVITA' FINANZIARIE (FIN)	false	50.000,00	50.000,00	50.000,00
<b>Grazia Marcucci - ATTIVITA' FINANZIARIE (FIN) Totale</b>										68.269.844,21	68.226.594,94	68.233.426,92
Grazia Marcucci - GESTIONE DEL PATRIMONIO (CC.0200)	200	550	1	5	1	3	PULIZIA LOCALI - CANONE DI APPALTO - SERV. ECONOMATO - PATRIMONIO	Grazia Marcucci - ATTIVITA' FINANZIARIE (FIN)	false	47.840,20	47.840,20	47.840,20
Grazia Marcucci - GESTIONE DEL PATRIMONIO (CC.0200)	200	555	1	5	1	3	VIGILANZA NOTTURNA - SERV. PATRIMONIO - PATRIMONIO	Grazia Marcucci - PATRIMONIO (PATR)	false	11.074,96	11.074,96	11.074,96
Grazia Marcucci - GESTIONE DEL PATRIMONIO (CC.0200)	200	570	1	5	1	3	ENERGIA ELETTRICA - ASM/ENEL/SOLE/UMBRIA ENERGY/ALPIQ - PATRIMONIO	Grazia Marcucci - ATTIVITA' FINANZIARIE (FIN)	false	159.937,74	159.937,74	159.937,74
Grazia Marcucci - GESTIONE DEL PATRIMONIO (CC.0200)	200	580	1	5	1	3	UTENZE ACQUA POTABILE - SII - PATRIMONIO	Grazia Marcucci - ATTIVITA' FINANZIARIE (FIN)	false	2.439,61	2.439,61	2.439,61
Grazia Marcucci - GESTIONE DEL PATRIMONIO (CC.0200)	200	600	1	5	1	3	UTENZE / RISCALDAMENTO - GESTIONE APPALTO - SERV. MANUTENZIONI - PATRIMONIO	Grazia Marcucci - ATTIVITA' FINANZIARIE (FIN)	false	155.000,00	180.000,00	180.000,00
Grazia Marcucci - GESTIONE DEL PATRIMONIO (CC.0200)	200	700	1	5	1	3	PRESTAZIONI VARIE - PATRIMONIO	Grazia Marcucci - PATRIMONIO (PATR)	false	262.009,58	303.170,00	303.170,00

RESP.SERVIZIO	C.C.	CAP	MIS	PROG	T	MAC	DESCRIZIONE	RESP. PROCEDIMENTO	FPV	2021	2022	2023
Grazia Marcucci - GESTIONE DEL PATRIMONIO (CC.0200)	200	746	1	5	1	3	AGGIO AI CONCESSIONARI PER LA RISCOSSIONE DEI TRIBUTI - PATRIMONIO	Grazia Marcucci - PATRIMONIO (PATR)	false	5.000,00	5.000,00	5.000,00
Grazia Marcucci - GESTIONE DEL PATRIMONIO (CC.0200)	200	794	1	5	1	3	SPESE CONDOMINIALI - PATRIMONIO	Grazia Marcucci - PATRIMONIO (PATR)	false	15.000,00	15.000,00	15.000,00
Grazia Marcucci - GESTIONE DEL PATRIMONIO (CC.0200)	200	811	1	5	1	3	INTERVENTI MANUTENTIVI SU BENI MOBILI ED IMM.LI DEL PATRIMONIO COM.LE (EX F.DI.L. 10) - PATRIMONIO	Grazia Marcucci - PATRIMONIO (PATR)	false	22.354,26	22.354,26	22.354,26
Grazia Marcucci - GESTIONE DEL PATRIMONIO (CC.0200)	200	1060	1	5	1	7	INTERESSI PASS. MUTUI - CASSA DD.PP.S.P.A - GESTIONE SEPARATA - PATRIMONIO	Grazia Marcucci - ATTIVITA' FINANZIARIE (FIN)	false	190.831,76	185.392,08	179.738,85
Grazia Marcucci - GESTIONE DEL PATRIMONIO (CC.0200)	200	1062	1	5	1	7	INTERESSI PASSIVI MUTUI CASSA DD.PP. - GESTIONE TESORO - PATRIMONIO	Grazia Marcucci - ATTIVITA' FINANZIARIE (FIN)	false	349,52	337,17	324,63
Grazia Marcucci - GESTIONE DEL PATRIMONIO (CC.0200)	200	1064	1	5	1	7	INTERESSI PASSIVI SU MUTUI IN AMM.TO - ALTRI ISTITUTI SETTORE PUBBLICO - SERV. FINANZIARIO - PATRIMONIO	Grazia Marcucci - ATTIVITA' FINANZIARIE (FIN)	false	501,15	19.370,96	72.875,55
Grazia Marcucci - GESTIONE DEL PATRIMONIO (CC.0200)	200	1068	1	5	1	7	INTERESSI PASSIVI SU MUTUI IN AMM.TO - ISTITUTI SETTORE PRIVATO - SERV. FINANZIARIO - PATRIMONIO	Grazia Marcucci - ATTIVITA' FINANZIARIE (FIN)	false	3.878,35	2.259,41	1.000,00
Grazia Marcucci - GESTIONE DEL PATRIMONIO (CC.0200)	200	1079	1	5	1	7	QUOTA INTERESSI SU B.O.C. EMESSI A TASSO FISSO - PATRIMONIO	Grazia Marcucci - ATTIVITA' FINANZIARIE (FIN)	false	188.813,78	179.160,59	160.843,05
Grazia Marcucci - GESTIONE DEL PATRIMONIO (CC.0200)	200	1082	1	5	1	7	QUOTA INTERESSI SU BOC EMESSI A TASSO VARIABILE - PATRIMONIO	Grazia Marcucci - ATTIVITA' FINANZIARIE (FIN)	false	21.499,11	27.407,49	24.133,86
Grazia Marcucci - GESTIONE DEL PATRIMONIO (CC.0200)	200	1161	1	5	1	2	CARTELLE ESATTORIALI A CARICO DEL COMUNE - PATRIMONIO	Grazia Marcucci - PATRIMONIO (PATR)	false	72.953,18	72.953,18	72.953,18
Grazia Marcucci - GESTIONE DEL PATRIMONIO (CC.0200)	200	1180	1	5	1	2	CENSI, CANONI ED ALTRI TRIBUTI ERARIALI - PATRIMONIO	Grazia Marcucci - PATRIMONIO (PATR)	false	56.962,84	56.962,84	56.962,84
Grazia Marcucci - GESTIONE DEL PATRIMONIO (CC.0200)	200	1199	1	5	1	2	SPESE CONTRATTUALI - IMPOSTE DI REGISTRO - PATRIMONIO	Grazia Marcucci - PATRIMONIO (PATR)	false	5.000,00	5.000,00	5.000,00
Grazia Marcucci - GESTIONE DEL PATRIMONIO (CC.0200)	200	3020	1	5	2	2	UTILIZZO L.10/77 PER ACQUISIZIONE BENI IMM.LI - PATRIMONIO MANUT.STRAORDA CARICO DI CONDUTTORI E CONCESSIONARI	Grazia Marcucci - PATRIMONIO (PATR)	false	52.829,24	602.824,10	727.351,08
Grazia Marcucci - GESTIONE DEL PATRIMONIO (CC.0200)	200	3200	1	5	2	2	IMPIEGO MUTUI CARICO ENTE PER INVESTIMENTI SPECIFICI DEL C.C. - PATRIMONIO	Piero Giorgini - INFRASTRUTTURE E OPERE PUBBLICHE (LLPP)	false	0,00	500.000,00	500.000,00
<b>Grazia Marcucci - GESTIONE DEL PATRIMONIO (CC.0200) Totale</b>										1.274.275,28	2.398.484,59	2.547.999,81
Grazia Marcucci - GESTIONE DELLE ENTRATE TRIBUTARIE E SERVIZI FISCAL (CC.0140)	140	11	1	4	1	1	RETRIBUZIONI AL PERSONALE - SERVIZIO TRIBUTI	Francesco Saverio Vista - ORGANIZZAZIONE - GESTIONE E SVILUPPO RISORSE UMANE (PERS)	false	307.916,23	262.593,44	250.435,01
Grazia Marcucci - GESTIONE DELLE ENTRATE TRIBUTARIE E SERVIZI FISCAL (CC.0140)	140	31	1	4	1	1	CONTRIBUTI OBBLIGATORI SU RETRIBUZIONI - SERVIZIO TRIBUTI	Francesco Saverio Vista - ORGANIZZAZIONE - GESTIONE E SVILUPPO RISORSE UMANE (PERS)	false	85.317,90	73.401,84	70.204,44
Grazia Marcucci - GESTIONE DELLE ENTRATE TRIBUTARIE E SERVIZI FISCAL (CC.0140)	140	35	1	4	1	1	INCENTIVO AL PERSONALE INTERNO PER L'ACCERTAMENTO ICI - SERVIZIO TRIBUTI	Grazia Marcucci - TRIBUTI (TRIB) (CC.0140)	false	18.000,00	18.000,00	18.000,00
Grazia Marcucci - GESTIONE DELLE ENTRATE TRIBUTARIE E SERVIZI FISCAL (CC.0140)	140	207	1	4	1	1	ASSEGNI FAMILIARI PER IL PERSONALE - SERVIZIO TRIBUTI	Francesco Saverio Vista - ORGANIZZAZIONE - GESTIONE E SVILUPPO RISORSE UMANE (PERS)	false	7.164,24	7.164,24	7.164,24
Grazia Marcucci - GESTIONE DELLE ENTRATE TRIBUTARIE E SERVIZI FISCAL (CC.0140)	140	465	1	4	1	3	UTENZE TELEFONIA MOBILE - SERVIZIO TRIBUTI	Grazia Marcucci - ATTIVITA' FINANZIARIE (FIN)	false	104,88	104,88	104,88
Grazia Marcucci - GESTIONE DELLE ENTRATE TRIBUTARIE E SERVIZI FISCAL (CC.0140)	140	720	1	4	1	3	RIMBORSI AL CONCESSIONARIO RISCOSSIONE PER TRIBUTI E SERVIZI - SERVIZIO TRIBUTI	Grazia Marcucci - TRIBUTI (TRIB) (CC.0140)	false	20.000,00	20.000,00	20.000,00
Grazia Marcucci - GESTIONE DELLE ENTRATE TRIBUTARIE E SERVIZI FISCAL (CC.0140)	140	746	1	4	1	3	AGGIO AI CONCESSIONARI PER LA RISCOSSIONE DEI TRIBUTI - SERVIZIO TRIBUTI	Grazia Marcucci - TRIBUTI (TRIB) (CC.0140)	false	350.000,00	350.000,00	350.000,00
Grazia Marcucci - GESTIONE DELLE ENTRATE TRIBUTARIE E SERVIZI FISCAL (CC.0140)	140	987	1	4	1	9	TRASFERIMENTI AD ENTI DELLA P.A. DI CUI ALL'ELENCO ISTAT - GESTIONE ENTRATE TRIBUTARIE E SERVIZI FISCALI	Grazia Marcucci - TRIBUTI (TRIB) (CC.0140)	false	1.500,00	1.500,00	1.500,00
Grazia Marcucci - GESTIONE DELLE ENTRATE TRIBUTARIE E SERVIZI FISCAL (CC.0140)	140	1068	1	4	1	7	INTERESSI PASSIVI SU MUTUI IN AMM.TO - ISTITUTI SETTORE PRIVATO - SERV. FINANZIARIO - GESTIONE DELLE ENTRATE TRIBUTARIE E SERVIZI FISCALI	Grazia Marcucci - ATTIVITA' FINANZIARIE (FIN)	false	2.860,05	1.251,40	0,00
Grazia Marcucci - GESTIONE DELLE ENTRATE TRIBUTARIE E SERVIZI FISCAL (CC.0140)	140	1194	1	4	1	2	I.R.A.P. - SERVIZIO TRIBUTI	Francesco Saverio Vista - ORGANIZZAZIONE - GESTIONE E SVILUPPO RISORSE UMANE (PERS)	false	24.096,36	20.297,10	19.277,88
Grazia Marcucci - GESTIONE DELLE ENTRATE TRIBUTARIE E SERVIZI FISCAL (CC.0140)	140	1242	1	4	1	9	SGRAVI E RIMBORSI - GESTIONE ENTRATE TRIBUTARIE E SERVIZI FISCALI	Grazia Marcucci - TRIBUTI (TRIB) (CC.0140)	false	50.000,00	50.000,00	50.000,00
<b>Grazia Marcucci - GESTIONE DELLE ENTRATE TRIBUTARIE E SERVIZI FISCAL (CC.0140) Totale</b>										866.959,66	804.312,90	786.686,45
Grazia Marcucci - GESTIONE ECONOMICO - FINANZIARIA (CC.0100)	100	6	1	3	1	1	(CV) UTILIZZO SOMME PER COLLABORAZIONE PERSONALE ATTIVITA' OSL - GESTIONE ECONOMICO-FINANZIARIA	Grazia Marcucci - ATTIVITA' FINANZIARIE (FIN)	false	40.000,00	40.000,00	40.000,00
Grazia Marcucci - GESTIONE ECONOMICO - FINANZIARIA (CC.0100)	100	11	1	3	1	1	RETRIBUZIONI AL PERSONALE - GESTIONE ECONOMICO - FINANZIARIA	Francesco Saverio Vista - ORGANIZZAZIONE - GESTIONE E SVILUPPO RISORSE UMANE (PERS)	false	766.028,92	782.560,82	828.242,40
Grazia Marcucci - GESTIONE ECONOMICO - FINANZIARIA (CC.0100)	100	31	1	3	1	1	CONTRIBUTI OBBLIGATORI SU RETRIBUZIONI - GESTIONE ECONOMICO - FINANZIARIA	Francesco Saverio Vista - ORGANIZZAZIONE - GESTIONE E SVILUPPO RISORSE UMANE (PERS)	false	208.481,04	213.443,40	226.331,88
Grazia Marcucci - GESTIONE ECONOMICO - FINANZIARIA (CC.0100)	100	207	1	3	1	1	ASSEGNI FAMILIARI PER IL PERSONALE - GESTIONE ECONOMICA FINANZIARIA	Francesco Saverio Vista - ORGANIZZAZIONE - GESTIONE E SVILUPPO RISORSE UMANE (PERS)	false	3.805,44	3.805,44	3.805,44
Grazia Marcucci - GESTIONE ECONOMICO - FINANZIARIA (CC.0100)	100	465	1	3	1	3	UTENZE TELEFONIA MOBILE	Grazia Marcucci - ATTIVITA' FINANZIARIE (FIN)	false	212,09	212,09	212,09
Grazia Marcucci - GESTIONE ECONOMICO - FINANZIARIA (CC.0100)	100	520	1	3	1	3	MANUTENZIONE ATTREZZATURE E SISTEMI INFORMATICI, COMPRESI I PROGRAMMI APPLICATIVI - GESTIONE FINANZIARIA	Grazia Marcucci - ATTIVITA' FINANZIARIE (FIN)	false	10.000,00	10.000,00	10.000,00
Grazia Marcucci - GESTIONE ECONOMICO - FINANZIARIA (CC.0100)	100	550	1	3	1	3	PULIZIA LOCALI - CANONE DI APPALTO - SERV. ECONOMATO - GESTIONE ECONOMICO - FINANZIARIA	Grazia Marcucci - ATTIVITA' FINANZIARIE (FIN)	false	12.000,00	18.027,00	18.027,00
Grazia Marcucci - GESTIONE ECONOMICO - FINANZIARIA (CC.0100)	100	700	1	3	1	3	PRESTAZIONI VARIE - GESTIONE ECONOMICO - FINANZIARIA	Grazia Marcucci - ATTIVITA' FINANZIARIE (FIN)	false	20.000,00	15.000,00	15.000,00
Grazia Marcucci - GESTIONE ECONOMICO - FINANZIARIA (CC.0100)	100	741	1	3	1	3	SPESE DI TESORERIA - GESTIONE ECONOMICO - FINANZIARIA	Grazia Marcucci - ATTIVITA' FINANZIARIE (FIN)	false	55.000,00	55.000,00	55.000,00
Grazia Marcucci - GESTIONE ECONOMICO - FINANZIARIA (CC.0100)	100	977	1	3	1	9	RIMBORSI A VARIO TITOLO A TERZI - GESTIONE FINANZIARIA	Grazia Marcucci - ATTIVITA' FINANZIARIE (FIN)	false	16.450,83	16.450,83	16.450,83
Grazia Marcucci - GESTIONE ECONOMICO - FINANZIARIA (CC.0100)	100	1060	1	3	1	7	INTERESSI PASS. MUTUI - CASSA DD.PP.S.P.A - GESTIONE SEPARATA - INTERESSI PASSIVI SU MUTUI IN AMM.TO - CASSA DD.PP. - SERV. FINANZIARIO	Grazia Marcucci - ATTIVITA' FINANZIARIE (FIN)	false	16.718,05	16.263,81	15.790,58

RESP. SERVIZIO	C.C.	CAP	MIS	PROG	T	MAC	DESCRIZIONE	RESP. PROCEDIMENTO	FPV	2021	2022	2023
Grazia Marcucci - GESTIONE ECONOMICO - FINANZIARIA (CC.0100)	100	1063	50	1	1	7	REGOLAR.NE FLUSSI FIN.RI CONTRATTO SWAP DEBITO BNL - GESTIONE ECONOMICO-FINANZIARIA	Grazia Marcucci - ATTIVITA' FINANZIARIE (FIN)	false	695.000,00	675.000,00	650.000,00
Grazia Marcucci - GESTIONE ECONOMICO - FINANZIARIA (CC.0100)	100	1072	60	1	1	7	INTERESSI SU EVENTUALE UTILIZZO ANTICIPAZIONE DI CASSA - GESTIONE ECONOMICO - FINANZIARIA	Grazia Marcucci - ATTIVITA' FINANZIARIE (FIN)	false	115.000,00	100.000,00	100.000,00
Grazia Marcucci - GESTIONE ECONOMICO - FINANZIARIA (CC.0100)	100	1079	1	3	1	7	QUOTA INTERESSI SU B.O.C. EMESSI A TASSO FISSO - ATTIVITA' FINANZIARIE	Grazia Marcucci - ATTIVITA' FINANZIARIE (FIN)	false	69.939,59	63.421,80	56.671,96
Grazia Marcucci - GESTIONE ECONOMICO - FINANZIARIA (CC.0100)	100	1085	1	3	1	7	INTERESSI SU ANTICIPAZIONE CASSA DD.PP. PER FONDO LIQUIDITA' DL 35/2013	Grazia Marcucci - ATTIVITA' FINANZIARIE (FIN)	false	757.922,82	733.411,04	708.194,63
Grazia Marcucci - GESTIONE ECONOMICO - FINANZIARIA (CC.0100)	100	1086	1	3	1	7	INTERESSI PASSIVI SU ANTICIPAZIONE DA FONDO ROTAZIONE	Grazia Marcucci - ATTIVITA' FINANZIARIE (FIN)	false	149.495,42	142.744,69	135.912,71
Grazia Marcucci - GESTIONE ECONOMICO - FINANZIARIA (CC.0100)	100	1170	1	3	1	2	IVA DA VERSARE ALL'ERARIO - GESTIONE FINANZIARIA	Grazia Marcucci - ATTIVITA' FINANZIARIE (FIN)	false	250.000,00	250.000,00	250.000,00
Grazia Marcucci - GESTIONE ECONOMICO - FINANZIARIA (CC.0100)	100	1171	1	3	1	2	IRAP SU PRESTAZIONI PER LAVORO AUTONOMO OCCASIONALE - GESTIONE ECONOMICO - FINANZIARIA	Francesco Saverio Vista - ORGANIZZAZIONE - GESTIONE E SVILUPPO RISORSE UMANE (PERS)	false	10.000,00	10.000,00	10.000,00
Grazia Marcucci - GESTIONE ECONOMICO - FINANZIARIA (CC.0100)	100	1172	1	3	1	1	INPS SU PRESTAZIONI PER LAVORO AUTONOMO OCCASIONALE - GESTIONE ECONOMICO - FINANZIARIA	Grazia Marcucci - ATTIVITA' FINANZIARIE (FIN)	false	5.000,00	5.000,00	5.000,00
Grazia Marcucci - GESTIONE ECONOMICO - FINANZIARIA (CC.0100)	100	1194	1	3	1	2	I.R.A.P. - GESTIONE ECONOMICO - FINANZIARIA	Francesco Saverio Vista - ORGANIZZAZIONE - GESTIONE E SVILUPPO RISORSE UMANE (PERS)	false	60.365,11	61.751,04	65.580,48
Grazia Marcucci - GESTIONE ECONOMICO - FINANZIARIA (CC.0100)	100	1351	20	3	1	10	FONDO DI GARANZIA PER I DEBITI COMMERCIALI	Grazia Marcucci - GESTIONE ECONOMICO - FINANZIARIA (CC.0100)	false	300.000,00	300.000,00	300.000,00
Grazia Marcucci - GESTIONE ECONOMICO - FINANZIARIA (CC.0100)	100	2006	1	3	2	2	FONDO INCENTIVANTE FUNZIONI TECNICHE - QUOTA DESTINATA ALL'ACQUISTO DI BENI, STRUMENTAZIONI E TECNOLOGIE PER PROGETTI DI INNOVAZIONE - ATTIVITA' FINANZIARIE	Grazia Marcucci - ATTIVITA' FINANZIARIE (FIN)	false	20.997,59	20.000,00	20.000,00
Grazia Marcucci - GESTIONE ECONOMICO - FINANZIARIA (CC.0100)	355	1340	20	3	1	10	FONDO RISCHI PASSIVITA POTENZIALI	Grazia Marcucci - GESTIONE ECONOMICO - FINANZIARIA (CC.0100)	false	50.000,00	50.000,00	50.000,00
<b>Grazia Marcucci - GESTIONE ECONOMICO - FINANZIARIA (CC.0100) Totale</b>										3.632.416,90	3.582.091,96	3.580.220,00
Grazia Marcucci - RIMBORSO PRESTITI (CC.0001)	0	8935	50	2	4	3	FONDO ANTICIPAZIONE DI LIQUIDITA' DI CUI ALL'ART. 1 COMMA 13 DEL D.L. 35/2013 - RIMBORSO QUOTA CAPITALE FONDO LIQUIDITA' CASSA DDPP DL 35/2013		false	964.537,17	989.048,95	1.014.265,36
Grazia Marcucci - RIMBORSO PRESTITI (CC.0001)	1	8900	60	1	5	1	RIMBORSO PER ANTICIPAZIONE DI CASSA - RIMBORSO PRESTITI QUOTA CAPITALE MUTUI - CASSA DD.PP.S.P.A.-GESTIONE SEPARATA - RIMBORSO PRESTITI	Grazia Marcucci - ATTIVITA' FINANZIARIE (FIN)	false	110.440.305,28	110.440.305,28	110.440.305,28
Grazia Marcucci - RIMBORSO PRESTITI (CC.0001)	1	8950	50	2	4	3	CAPITALE SU MUTUI IN AMM.TO CON ALTRI ENTI SETT.PUBBL. - RIMBORSO PRESTITI	Grazia Marcucci - ATTIVITA' FINANZIARIE (FIN)	false	2.511.330,61	2.668.404,95	2.963.954,60
Grazia Marcucci - RIMBORSO PRESTITI (CC.0001)	1	8951	50	2	4	3	RIMBORSO QUOTE CAPITALE CON ALTRI SOGGETTI - RIMBORSO PRESTITI	Grazia Marcucci - ATTIVITA' FINANZIARIE (FIN)	false	392.671,37	412.689,34	433.968,30
Grazia Marcucci - RIMBORSO PRESTITI (CC.0001)	1	8952	50	2	4	3	QUOTA CAPITALE SU B.O.C. EMESSI A TASSO FISSO - RIMBORSO PRESTITI	Grazia Marcucci - ATTIVITA' FINANZIARIE (FIN)	false	202.685,19	104.971,33	30.979,21
Grazia Marcucci - RIMBORSO PRESTITI (CC.0001)	1	8953	50	2	4	1	QUOTA CAPITALE MUTUI CASSA DD.PP. - GESTIONE TESORO - RIMBORSO PRESTITI	Grazia Marcucci - ATTIVITA' FINANZIARIE (FIN)	false	1.949.974,44	3.030.821,56	3.049.163,24
Grazia Marcucci - RIMBORSO PRESTITI (CC.0001)	1	8954	50	2	4	3	QUOTA CAPITALE SU BOC EMESSI A TASSO VARIABILE - RIMBORSO PRESTITI	Grazia Marcucci - ATTIVITA' FINANZIARIE (FIN)	false	771.306,15	771.326,81	762.072,27
Grazia Marcucci - RIMBORSO PRESTITI (CC.0001)	1	8955	50	2	4	1	RIMBORSO PRESTITI	Grazia Marcucci - ATTIVITA' FINANZIARIE (FIN)	false	2.069.992,81	2.155.591,64	1.887.106,51
<b>Grazia Marcucci - RIMBORSO PRESTITI (CC.0001) Totale</b>										119.302.803,02	120.573.159,86	120.581.814,77
Grazia Marcucci - SERV.PUBB. ESTERNALIZZATI E PARTECIP. AZIONARIE (CC.0370)	370	11	1	3	1	1	RETRIBUZIONI AL PERSONALE - ESTERNALIZZAZIONI E PARTECIPAZIONI	Francesco Saverio Vista - ORGANIZZAZIONE - GESTIONE E SVILUPPO RISORSE UMANE (PERS)	false	47.586,14	47.586,14	47.586,14
Grazia Marcucci - SERV.PUBB. ESTERNALIZZATI E PARTECIP. AZIONARIE (CC.0370)	370	31	1	3	1	1	CONTRIBUTI OBBLIGATORI SU RETRIBUZIONI - ESTERNALIZZAZIONI E PARTECIPAZIONI	Francesco Saverio Vista - ORGANIZZAZIONE - GESTIONE E SVILUPPO RISORSE UMANE (PERS)	false	13.431,00	13.431,00	13.431,00
Grazia Marcucci - SERV.PUBB. ESTERNALIZZATI E PARTECIP. AZIONARIE (CC.0370)	370	700	1	3	1	3	PRESTAZIONI VARIE - SERVIZI PUBBLICI ESTERNALIZZATI E PARTECIPAZIONI AZIONI	Grazia Marcucci - AZIENDE E SOCIETA' PUBBLICHE - PROGRAMM. STRATEGIC (EST)	false	15.000,00	15.000,00	15.000,00
Grazia Marcucci - SERV.PUBB. ESTERNALIZZATI E PARTECIP. AZIONARIE (CC.0370)	370	1055	1	3	1	4	TRASFERIMENTO AD A.S.M. PER GESTIONE IDRICO - ESTERNALIZZAZIONI	Grazia Marcucci - AZIENDE E SOCIETA' PUBBLICHE - PROGRAMM. STRATEGIC (EST)	false	107.744,90	107.744,90	107.744,90
Grazia Marcucci - SERV.PUBB. ESTERNALIZZATI E PARTECIP. AZIONARIE (CC.0370)	370	1060	1	3	1	7	INTERESSI PASS. MUTUI - CASSA DD.PP.S.P.A - GESTIONE SEPARATA - esternalizzazioni e partecipazioni	Grazia Marcucci - ATTIVITA' FINANZIARIE (FIN)	false	124.231,86	120.856,39	117.339,85
Grazia Marcucci - SERV.PUBB. ESTERNALIZZATI E PARTECIP. AZIONARIE (CC.0370)	370	1194	1	3	1	2	I.R.A.P. - ESTERNALIZZAZIONI E PARTECIPAZIONI	Francesco Saverio Vista - ORGANIZZAZIONE - GESTIONE E SVILUPPO RISORSE UMANE (PERS)	false	3.988,92	3.988,92	3.988,92
<b>Grazia Marcucci - SERV.PUBB. ESTERNALIZZATI E PARTECIP. AZIONARIE (CC.0370) Totale</b>										311.982,82	308.607,35	305.090,81
Grazia Marcucci - SERVIZI RELATIVI ALLA GIUSTIZIA (CC.0360)	360	1060	2	1	1	7	INTERESSI PASS. MUTUI - CASSA DD.PP.S.P.A - GESTIONE SEPARATA - UFFICI GIUDIZIARI	Grazia Marcucci - ATTIVITA' FINANZIARIE (FIN)	false	17.975,75	17.470,89	16.946,31
Grazia Marcucci - SERVIZI RELATIVI ALLA GIUSTIZIA (CC.0360)	360	1079	2	1	1	7	QUOTA INTERESSI SU B.O.C. EMESSI A TASSO FISSO - SERVIZI RELATIVI ALLA GIUSTIZIA	Grazia Marcucci - ATTIVITA' FINANZIARIE (FIN)	false	3.780,42	3.388,29	2.676,91
<b>Grazia Marcucci - SERVIZI RELATIVI ALLA GIUSTIZIA (CC.0360) Totale</b>										21.756,17	20.859,18	19.623,22
Grazia Marcucci -PROVVEDITORATO (CC.0120)	120	11	1	3	1	1	RETRIBUZIONI AL PERSONALE - ECONOMATO	Francesco Saverio Vista - ORGANIZZAZIONE - GESTIONE E SVILUPPO RISORSE UMANE (PERS)	false	163.485,83	163.485,83	163.485,83
Grazia Marcucci -PROVVEDITORATO (CC.0120)	120	31	1	3	1	1	CONTRIBUTI OBBLIGATORI SU RETRIBUZIONI - ECONOMATO	Francesco Saverio Vista - ORGANIZZAZIONE - GESTIONE E SVILUPPO RISORSE UMANE (PERS)	false	43.376,88	43.376,88	43.376,88
Grazia Marcucci -PROVVEDITORATO (CC.0120)	120	140	1	3	1	3	CANCELLERIA E STAMPATI - ECONOMATO	Grazia Marcucci - ATTIVITA' FINANZIARIE (FIN)	false	50.000,00	45.961,78	45.961,78
Grazia Marcucci -PROVVEDITORATO (CC.0120)	120	260	1	3	1	3	ACQUISTO BENI SPECIFICI DEI SERVIZI - FO.DO CASSA ECONOMALE - ECONOMATO	Grazia Marcucci - ATTIVITA' FINANZIARIE (FIN)	false	160,00	160,00	160,00
Grazia Marcucci -PROVVEDITORATO (CC.0120)	120	465	1	3	1	3	UTENZE TELEFONIA MOBILE - ECONOMATO	Grazia Marcucci - ATTIVITA' FINANZIARIE (FIN)	false	880,91	880,91	880,91
Grazia Marcucci -PROVVEDITORATO (CC.0120)	120	513	1	3	1	3	AGGIORNAMENTO STRAORDINARIO INVENTARIO	Grazia Marcucci - ATTIVITA' FINANZIARIE (FIN)	false	25.000,00	30.000,00	35.000,00
Grazia Marcucci -PROVVEDITORATO (CC.0120)	120	541	1	3	1	3	SPESE PER TRASPORTI E FACCHINAGGI - ECONOMATO	Grazia Marcucci - ATTIVITA' FINANZIARIE (FIN)	false	10.000,00	6.500,00	6.500,00
Grazia Marcucci -PROVVEDITORATO (CC.0120)	120	550	1	3	1	3	PULIZIA LOCALI - CANONE DI APPALTO - SERV. ECONOMATO - ECONOMATO	Grazia Marcucci - ATTIVITA' FINANZIARIE (FIN)	false	12.000,00	12.000,00	12.000,00

RESP. SERVIZIO	C.C.	CAP	MIS	PROG	T	MAC	DESCRIZIONE	RESP. PROCEDIMENTO	FPV	2021	2022	2023
Grazia Marcucci -PROVVEDITORATO (CC.0120)	120	570	1	3	1	3	ENERGIA ELETTRICA - ASM/ENEL/SOLE/UMBRIA ENERGY/ALPIQ - ECONOMATO	Grazia Marcucci - ATTIVITA' FINANZIARIE (FIN)	false	179.322,11	179.322,11	179.322,11
Grazia Marcucci -PROVVEDITORATO (CC.0120)	120	580	1	3	1	3	UTENZE ACQUA POTABILE - SII - ECONOMATO	Grazia Marcucci - ATTIVITA' FINANZIARIE (FIN)	false	4.076,20	4.076,20	4.076,20
Grazia Marcucci -PROVVEDITORATO (CC.0120)	120	590	1	3	1	3	UTENZE TELEFONICHE E FAX - ECONOMATO	Grazia Marcucci - ATTIVITA' FINANZIARIE (FIN)	false	11.986,77	11.986,77	10.288,20
Grazia Marcucci -PROVVEDITORATO (CC.0120)	120	700	1	3	1	3	PRESTAZIONI VARIE - ECONOMATO	Grazia Marcucci - ATTIVITA' FINANZIARIE (FIN)	false	15.000,00	15.000,00	15.000,00
Grazia Marcucci -PROVVEDITORATO (CC.0120)	120	920	1	3	1	3	NOLI E LEASING - ECONOMATO	Grazia Marcucci - ATTIVITA' FINANZIARIE (FIN)	false	20.000,00	20.000,00	20.000,00
Grazia Marcucci -PROVVEDITORATO (CC.0120)	120	1194	1	3	1	2	I.R.A.P. - ECONOMATO	Francesco Saverio Vista - ORGANIZZAZIONE - GESTIONE E SVILUPPO RISORSE UMANE (PERS)	false	13.704,36	13.704,36	13.704,36
Grazia Marcucci -PROVVEDITORATO (CC.0120)	120	5000	1	3	2	2	ACQUISTO BENI MOBILI, MACCHINE, ATTREZZATURE TECNICO SCIENTIFICHE - ECONOMATO	Grazia Marcucci - ATTIVITA' FINANZIARIE (FIN)	false	0,00	60.000,00	60.000,00
Grazia Marcucci -PROVVEDITORATO (CC.0120)	120	5010	1	3	2	2	MANUTENZIONI STRAORDINARIE SU MOBILI, MACCHINE ED ATTREZZATURE - ECONOMATO-art.208 PC)	Grazia Marcucci - ATTIVITA' FINANZIARIE (FIN)	false	50.000,00	0,00	0,00
<b>Grazia Marcucci -PROVVEDITORATO (CC.0120) Totale</b>										598.993,06	606.454,84	609.756,27
Paolo Grigioni - AMBIENTE (AMB)	1090	276	9	2	1	3	(cv) CONTRIBUTI DALLA REGIONE UMBRIA PER MISURE DI MIGLIORAMENTO DELLA QUALITA' DELL'ARIA- PARTE CORRENTE	Paolo Grigioni - DIFESA E TUTELA AMBIENTALE (CC.1090)	false	73.200,00	0,00	0,00
Paolo Grigioni - AMBIENTE (AMB)	1090	277	9	2	1	4	(cv)CONTRIBUTI DALLA REGIONE UMBRIA PER MISURE DI MIGLIORAMENTO DELLA QUALITA' DELL'ARIA- TRASFERIMENTI PARTE CORRENTE	Paolo Grigioni - DIFESA E TUTELA AMBIENTALE (CC.1090)	false	643.249,55	280.828,61	0,00
<b>Paolo Grigioni - AMBIENTE (AMB) Totale</b>										716.449,55	280.828,61	0,00
Paolo Grigioni - COMPETENZE DI IGIENE PUBBLICA (CC.0271)	271	570	13	7	1	3	ENERGIA ELETTRICA - ASM/ENEL/SOLE/UMBRIA ENERGY/ALPIQ - COMPETENZE DI IGIENE PUBBLICA	Grazia Marcucci - ATTIVITA' FINANZIARIE (FIN)	false	1.538,13	1.538,13	1.538,13
Paolo Grigioni - COMPETENZE DI IGIENE PUBBLICA (CC.0271)	271	580	13	7	1	3	UTENZE ACQUA POTABILE - SII - COMPETENZE DI IGIENE PUBBLICA	Grazia Marcucci - ATTIVITA' FINANZIARIE (FIN)	false	8.146,15	8.146,15	8.146,15
Paolo Grigioni - COMPETENZE DI IGIENE PUBBLICA (CC.0271)	271	722	13	7	1	3	INTERVENTI URGENTI PER IL SETTORE SANITARIO - COMPETENZE DI IGIENE PUBBLICA	Paolo Grigioni - AMBIENTE (AMB)	false	15.000,00	15.000,00	15.000,00
Paolo Grigioni - COMPETENZE DI IGIENE PUBBLICA (CC.0271)	271	747	13	7	1	3	(cv) UTILIZZO SOMME DERIVANTI DA SANZIONI PER DANNO AMBIENTALE - D.LGS. 490/99 - DECRETO RONCHI - LR 28/01 - ORDINANZE SINDACALI PER I CANI - CV PE 393 RIS 300 - COMPETENZE DI IGIENE PUBBLICA	Piero Giorgini - INFRASTRUTTURE E OPERE PUBBLICHE (LLPP)	false	50.000,00	50.000,00	50.000,00
<b>Paolo Grigioni - COMPETENZE DI IGIENE PUBBLICA (CC.0271) Totale</b>										74.684,28	74.684,28	74.684,28
Paolo Grigioni - DIFESA E TUTELA AMBIENTALE (CC.1090)	1090	11	9	2	1	1	RETRIBUZIONI AL PERSONALE - DIFESA E TUTELA AMBIENTALE	Francesco Saverio Vista - ORGANIZZAZIONE - GESTIONE E SVILUPPO RISORSE UMANE (PERS)	false	188.562,95	188.562,95	188.562,95
Paolo Grigioni - DIFESA E TUTELA AMBIENTALE (CC.1090)	1090	31	9	2	1	1	CONTRIBUTI OBBLIGATORI SU RETRIBUZIONI - DIFESA E TUTELA AMBIENTALE	Francesco Saverio Vista - ORGANIZZAZIONE - GESTIONE E SVILUPPO RISORSE UMANE (PERS)	false	51.931,20	51.931,20	51.931,20
Paolo Grigioni - DIFESA E TUTELA AMBIENTALE (CC.1090)	1090	199	9	3	1	4	TRASFERIMENTO QUOTA DI SPETTANZA TA.RI ALLA PROVINCIA	Paolo Grigioni - AMBIENTE (AMB)	false	300.000,00	200.000,00	200.000,00
Paolo Grigioni - DIFESA E TUTELA AMBIENTALE (CC.1090)	1090	207	8	1	1	1	ASSEGNI FAMILIARI PER IL PERSONALE - DIFESA E TUTELA AMBIENTALE	Francesco Saverio Vista - ORGANIZZAZIONE - GESTIONE E SVILUPPO RISORSE UMANE (PERS)	false	2.534,04	2.534,04	2.534,04
Paolo Grigioni - DIFESA E TUTELA AMBIENTALE (CC.1090)	1090	465	9	2	1	3	UTENZE TELEFONIA MOBILE - SMALTIMENTO RIFIUTI - GESTIONE IN APPALTO	Grazia Marcucci - ATTIVITA' FINANZIARIE (FIN)	false	209,76	209,76	209,76
Paolo Grigioni - DIFESA E TUTELA AMBIENTALE (CC.1090)	1090	521	9	2	1	3	(CV) UTILIZZO CONTR. REG.LI PER PROBLEMATICHE AMBIENTALI	Paolo Grigioni - AMBIENTE (AMB)	false	150.000,00	100.000,00	0,00
Paolo Grigioni - DIFESA E TUTELA AMBIENTALE (CC.1090)	1090	570	9	2	1	3	ENERGIA ELETTRICA - ASM/ENEL/SOLE/UMBRIA ENERGY/ALPIQ - DIFESA E TUTELA AMBIENTALE	Grazia Marcucci - ATTIVITA' FINANZIARIE (FIN)	false	1.349,40	1.349,40	1.349,40
Paolo Grigioni - DIFESA E TUTELA AMBIENTALE (CC.1090)	1090	653	9	2	1	3	(cv) UTILIZZO INTROITI DA SANZ PER CONTROLLI L. 447/95 CV - DIFESA E TUTELA AMBIENTALE	Paolo Grigioni - AMBIENTE (AMB)	false	25.000,00	25.000,00	25.000,00
Paolo Grigioni - DIFESA E TUTELA AMBIENTALE (CC.1090)	1090	654	9	2	1	3	(cv)UTIL. INTROITI SANZ CONTROL D.LGS 192/05, L.36/01 (ex l.146/90, 10/91 - DIFESA E TUTELA AMBIENTALE	Paolo Grigioni - AMBIENTE (AMB)	false	10.000,00	10.000,00	10.000,00
Paolo Grigioni - DIFESA E TUTELA AMBIENTALE (CC.1090)	1090	699	9	2	1	3	(cv) UTILIZ. CONTR E SPONSOR. PER PROBLEM. AMB. CV PE 239 RIS 160 - DIFESA E TUTELA AMBIENTALE	Paolo Grigioni - AMBIENTE (AMB)	false	20.000,00	20.000,00	20.000,00
Paolo Grigioni - DIFESA E TUTELA AMBIENTALE (CC.1090)	1090	731	9	3	1	3	INTERVENTI URGENTI BONIFICA AMBIENTALE, PULIZIA FOSSI, BONIFICA DISCARICHE E REDAZIONE PIANO ENERGETICO-AMBIENTALE - DIFESA E TUTELA AMBIENTALE	Paolo Grigioni - AMBIENTE (AMB)	false	310.000,00	310.000,00	310.000,00
Paolo Grigioni - DIFESA E TUTELA AMBIENTALE (CC.1090)	1090	742	9	2	1	3	UTILIZZO AVANZO VINCOLATO PER PRESTAZIONI DI SERVIZI - INT. 03 - DIFESA E TUTELA AMBIENTALE	Paolo Grigioni - AMBIENTE (AMB)	false	383.169,41	0,00	0,00
Paolo Grigioni - DIFESA E TUTELA AMBIENTALE (CC.1090)	1090	742	9	2	1	3	UTILIZZO AVANZO VINCOLATO PER PRESTAZIONI DI SERVIZI - INT. 03 - DIFESA E TUTELA AMBIENTALE	Paolo Grigioni - AMBIENTE (AMB)	true	2.928,00	0,00	0,00
Paolo Grigioni - DIFESA E TUTELA AMBIENTALE (CC.1090)	1090	747	9	2	1	3	(cv) UTILIZZO SOMME DERIVANTI DA SANZIONI PER DANNO AMBIENTALE - D.LGS. 490/99 - DECRETO RONCHI - LR 28/01 - ORDINANZE SINDACALI PER I CANI - CV PE 393 RIS 300 - DIFESA E TUTELA AMBIENTALE	Paolo Grigioni - AMBIENTE (AMB)	false	45.000,00	45.000,00	45.000,00
Paolo Grigioni - DIFESA E TUTELA AMBIENTALE (CC.1090)	1090	768	9	3	1	3	SERVIZIO SMALTIMENTO RIFIUTI - CORRISPETTIVO GESTIONE A.S.M. - DIFESA E TUTELA AMBIENTALE	Paolo Grigioni - AMBIENTE (AMB)	false	504.298,67	504.298,67	504.298,67
Paolo Grigioni - DIFESA E TUTELA AMBIENTALE (CC.1090)	1090	1060	9	2	1	7	INTERESSI PASS. MUTUI - CASSA DD.PP.S.P.A - GESTIONE SEPARATA - DIFESA E TUTELA AMBIENTALE	Grazia Marcucci - ATTIVITA' FINANZIARIE (FIN)	false	3.038,61	2.957,73	2.873,33
Paolo Grigioni - DIFESA E TUTELA AMBIENTALE (CC.1090)	1090	1064	9	2	1	7	INTERESSI PASSIVI SU MUTUI IN AMM.TO - ALTRI ISTITUTI SETTORE PUBBLICO - SERV. FINANZIARIO - DIFESA E TUTELA AMBIENTALE	Grazia Marcucci - ATTIVITA' FINANZIARIE (FIN)	false	372,38	327,49	279,41
Paolo Grigioni - DIFESA E TUTELA AMBIENTALE (CC.1090)	1090	1079	9	2	1	7	QUOTA INTERESSI SU B.O.C. EMESSI A TASSO FISSO - DIFESA E TUTELA AMBIENTALE	Grazia Marcucci - ATTIVITA' FINANZIARIE (FIN)	false	1.190,70	1.036,21	806,93
Paolo Grigioni - DIFESA E TUTELA AMBIENTALE (CC.1090)	1090	1194	9	2	1	2	I.R.A.P. - DIFESA E TUTELA AMBIENTALE	Francesco Saverio Vista - ORGANIZZAZIONE - GESTIONE E SVILUPPO RISORSE UMANE (PERS)	false	15.803,52	15.803,52	15.803,52
Paolo Grigioni - DIFESA E TUTELA AMBIENTALE (CC.1090)	1090	1276	9	2	1	3	(cv) AVANZO VINCOLATO CONTRIBUTI DALLA REGIONE UMBRIA PER MISURE DI MIGLIORAMENTO DELLA QUALITA' DELL'ARIA- PARTE CORRENTE	Paolo Grigioni - AMBIENTE (AMB)	false	74.550,00	0,00	0,00
Paolo Grigioni - DIFESA E TUTELA AMBIENTALE (CC.1090)	1090	3200	9	2	2	2	IMPIEGO MUTUI CARICO ENTE PER INVESTIMENTI SPECIFICI DEL C.C. - DIFESA E TUTELA AMBIENTALE	Paolo Grigioni - AMBIENTE (AMB)	false	500.000,00	400.000,00	700.000,00

RESP. SERVIZIO	C.C.	CAP	MIS	PROG	T	MAC	DESCRIZIONE	RESP. PROCEDIMENTO	FPV	2021	2022	2023
Paolo Grigioni - DIFESA E TUTELA AMBIENTALE (CC.1090)	1090	3320	9	2	2	2	UTILIZZO CONTRIBUTI REGIONALI IN C/CAPITALE PER INVESTIMENTI SPECIFICI DEL SETTORE - DIFESA E TUTELA AMBIENTALE	Paolo Grigioni - AMBIENTE (AMB)	false	495.000,00	425.000,00	0,00
Paolo Grigioni - DIFESA E TUTELA AMBIENTALE (CC.1090)	1090	3320	9	2	2	2	UTILIZZO CONTRIBUTI REGIONALI IN C/CAPITALE PER INVESTIMENTI SPECIFICI DEL SETTORE - DIFESA E TUTELA AMBIENTALE	Paolo Grigioni - AMBIENTE (AMB)	true	291,07	0,00	0,00
Paolo Grigioni - DIFESA E TUTELA AMBIENTALE (CC.1090)	1090	3321	9	2	2	2	(cv) CONTRIBUTI DALLA REGIONE UMBRIA PER MISURE DI MIGLIORAMENTO DELLA QUALITA' DELL'ARIA INVESTIMENTI - AMBIENTE	Paolo Grigioni - AMBIENTE (AMB)	false	0,00	280.828,61	0,00
Paolo Grigioni - DIFESA E TUTELA AMBIENTALE (CC.1090)	1090	4001	9	2	2	3	(CV) CONTRIBUTO AGLI INVESTIMENTI MIGLIORAMENTO QUALITA' URBANA collegato cap. 2036 p.e.	Paolo Grigioni - DIFESA E TUTELA AMBIENTALE (CC.1090)	false	393.160,05	0,00	0,00
Paolo Grigioni - DIFESA E TUTELA AMBIENTALE (CC.1090)	1090	13200	9	2	2	2	UTILIZZO AVANZO VINCOLATO MUTUI DIREZIONE AMBIENTE	Paolo Grigioni - AMBIENTE (AMB)	false	39.276,83	0,00	0,00
Paolo Grigioni - DIFESA E TUTELA AMBIENTALE (CC.1090)	1090	13321	9	2	2	2	(cv) AVANZO VINCOLATO CONTRIBUTI DALLA REGIONE UMBRIA PER MISURE DI MIGLIORAMENTO DELLA QUALITA' DELL'ARIA INVESTIMENTI - AMBIENTE	Paolo Grigioni - AMBIENTE (AMB)	false	50.000,00	0,00	0,00
Paolo Grigioni - DIFESA E TUTELA AMBIENTALE (CC.1090)	1090	14001	9	2	2	3	(CV) AVANZO VINCOLATO CONTRIBUTO AGLI INVESTIMENTI MIGLIORAMENTO QUALITA' URBANA	Paolo Grigioni - AMBIENTE (AMB)	false	363.513,57	0,00	0,00
<b>Paolo Grigioni - DIFESA E TUTELA AMBIENTALE (CC.1090) Totale</b>										3.931.180,16	2.584.839,58	2.078.649,21
Piero Giorgini - CANILI (CC.1121)	1121	159	13	7	1	3	UTILIZZO AVANZO VINCOLATO PER ACQUISTO BENI - INT. 02 - CANILI	Piero Giorgini - INFRASTRUTTURE E OPERE PUBBLICHE (LLPP)	false	1.440,00	0,00	0,00
Piero Giorgini - CANILI (CC.1121)	1121	245	13	7	1	3	MATERIALI SPECIFICI DEI SERVIZI - EX GESTIONE F.C. DEI SERVIZI - CANILI	Piero Giorgini - INFRASTRUTTURE E OPERE PUBBLICHE (LLPP)	false	110.000,00	110.000,00	110.000,00
Piero Giorgini - CANILI (CC.1121)	1121	448	13	7	1	3	MANUTENZIONI SUL TERRITORIO - CANILI	Piero Giorgini - LL. PP. manutenzioni (LLPP2)	false	10.000,00	10.000,00	10.000,00
Piero Giorgini - CANILI (CC.1121)	1121	465	13	7	1	3	UTENZE TELEFONIA MOBILE - CANILI	Grazia Marcucci - ATTIVITA' FINANZIARIE (FIN)	false	304,82	304,82	304,82
Piero Giorgini - CANILI (CC.1121)	1121	570	13	7	1	3	ENERGIA ELETTRICA - ASM/ENEL/SOLE/UMBRIA ENERGY/ALPIQ - CANILI	Grazia Marcucci - ATTIVITA' FINANZIARIE (FIN)	false	6.514,14	6.514,14	6.514,14
Piero Giorgini - CANILI (CC.1121)	1121	580	13	7	1	3	UTENZE ACQUA POTABILE - SII - CANILI	Grazia Marcucci - ATTIVITA' FINANZIARIE (FIN)	false	5.586,01	5.586,01	5.586,01
Piero Giorgini - CANILI (CC.1121)	1121	590	13	7	1	3	UTENZE TELEFONICHE E FAX - CANILI	Grazia Marcucci - ATTIVITA' FINANZIARIE (FIN)	false	139,39	139,39	139,39
Piero Giorgini - CANILI (CC.1121)	1121	700	13	7	1	3	PRESTAZIONI VARIE - CANILI	Piero Giorgini - INFRASTRUTTURE E OPERE PUBBLICHE (LLPP)	false	16.000,00	16.000,00	16.000,00
Piero Giorgini - CANILI (CC.1121)	1121	742	13	7	1	3	UTILIZZO AVANZO VINCOLATO PER PRESTAZIONI DI SERVIZI - INT. 03 - CANILI	Piero Giorgini - INFRASTRUTTURE E OPERE PUBBLICHE (LLPP)	false	4.313,48	0,00	0,00
Piero Giorgini - CANILI (CC.1121)	1121	747	13	7	1	3	(cv) UTILIZZO SOMME DERIVANTI DA SANZIONI PER DANNO AMBIENTALE - D.LGS. 490/99 - DECRETO RONCHI - LR 28/01 - ORDINANZE SINDACALI PER I CANI - CV PE 393 RIS 300 - CANILI	Piero Giorgini - INFRASTRUTTURE E OPERE PUBBLICHE (LLPP)	false	24.000,00	24.000,00	24.000,00
Piero Giorgini - CANILI (CC.1121)	1121	773	13	7	1	3	CANONE PER GESTIONE CANILI COM.LI - CANILI	Piero Giorgini - INFRASTRUTTURE E OPERE PUBBLICHE (LLPP)	false	530.000,00	530.000,00	530.000,00
Piero Giorgini - CANILI (CC.1121)	1121	774	13	7	1	3	(CV) UTILIZZO FONDO NAZIONALE MALTRATTAMENTO ANIMALE	Piero Giorgini - LL. PP. manutenzioni (LLPP2)	false	10.554,00	0,00	0,00
<b>Piero Giorgini - CANILI (CC.1121) Totale</b>										718.851,84	702.544,36	702.544,36
Piero Giorgini - FOGNATURE-FUORI DAL CICLO DEL SERVIZIO IDRICO INTE (CC.0980)	980	1060	9	4	1	7	INTERESSI PASS. MUTUI - CASSA DD.PP.S.P.A - GESTIONE SEPARATA - FOGNATURE-FUORI DAL CICLO DEL SERVIZIO IDRICO INTEGRATO	Grazia Marcucci - ATTIVITA' FINANZIARIE (FIN)	false	105.836,04	103.242,15	100.521,01
Piero Giorgini - FOGNATURE-FUORI DAL CICLO DEL SERVIZIO IDRICO INTE (CC.0980)	980	1064	9	4	1	7	INTERESSI PASSIVI SU MUTUI IN AMM.TO - ALTRI ISTITUTI SETTORE PUBBLICO - SERV. FINANZIARIO - FOGNATURE-FUORI DAL CICLO DEL SERVIZIO IDRICO INTEGRATO	Grazia Marcucci - ATTIVITA' FINANZIARIE (FIN)	false	1.404,88	1.235,52	1.054,12
Piero Giorgini - FOGNATURE-FUORI DAL CICLO DEL SERVIZIO IDRICO INTE (CC.0980)	980	1079	9	4	1	7	QUOTA INTERESSI SU B.O.C. EMESSI A TASSO FISSO - FOGNATURE-FUORI DAL CICLO DEL SERVIZIO IDRICO INTEGRATO	Grazia Marcucci - ATTIVITA' FINANZIARIE (FIN)	false	20.000,00	24.037,45	21.479,20
Piero Giorgini - FOGNATURE-FUORI DAL CICLO DEL SERVIZIO IDRICO INTE (CC.0980)	980	1082	9	4	1	7	QUOTA INTERESSI SU BOC EMESSI A TASSO VARIABILE - FOGNATURE FUORI DAL CICLO DEL S.I.I.	Grazia Marcucci - ATTIVITA' FINANZIARIE (FIN)	false	1.467,50	763,10	0,00
<b>Piero Giorgini - FOGNATURE-FUORI DAL CICLO DEL SERVIZIO IDRICO INTE (CC.0980) Totale</b>										128.708,42	129.278,22	123.054,33
Piero Giorgini - ILLUMINAZIONE PUBBLICA (CC.0840)	840	570	10	5	1	3	ENERGIA ELETTRICA - ASM/ENEL/SOLE/UMBRIA ENERGY/ALPIQ - ILLUMINAZIONE PUBBLICA	Piero Giorgini - LL. PP. manutenzioni (LLPP2)	false	2.600.000,00	2.000.000,00	2.000.000,00
Piero Giorgini - ILLUMINAZIONE PUBBLICA (CC.0840)	840	811	10	5	1	3	INTERVENTI MANUTENTIVI SU BENI MOBILI ED IMM.LI DEL PATRIMONIO COM.LE (EX F.DI.L. 10) - ILLUMINAZIONE PUBBLICA	Piero Giorgini - LL. PP. manutenzioni (LLPP2)	false	573.400,00	573.400,00	573.400,00
Piero Giorgini - ILLUMINAZIONE PUBBLICA (CC.0840)	840	1060	10	5	1	7	INTERESSI PASS. MUTUI - CASSA DD.PP.S.P.A - GESTIONE SEPARATA - ILLUMINAZIONE PUBBLICA	Grazia Marcucci - ATTIVITA' FINANZIARIE (FIN)	false	80.002,58	77.248,13	74.390,29
Piero Giorgini - ILLUMINAZIONE PUBBLICA (CC.0840)	840	1079	10	5	1	7	QUOTA INTERESSI SU B.O.C. EMESSI A TASSO FISSO - ILLUMINAZIONE PUBBLICA	Grazia Marcucci - ATTIVITA' FINANZIARIE (FIN)	false	19.280,98	17.404,47	14.850,60
Piero Giorgini - ILLUMINAZIONE PUBBLICA (CC.0840)	840	1082	10	5	1	7	QUOTA INTERESSI SU BOC EMESSI A TASSO VARIABILE - ILLUMINAZIONE PUBBLICA	Grazia Marcucci - ATTIVITA' FINANZIARIE (FIN)	false	3.667,50	1.907,10	0,00
Piero Giorgini - ILLUMINAZIONE PUBBLICA (CC.0840)	840	2065	10	5	2	2	(CV) UTILIZZO CONTRIBUTO REGIONALE POR FESR 14.20 AGENDA URBANA - PARTE INVESTIMENTI	Piero Giorgini - LL. PP. manutenzioni (LLPP2)	false	1.199.652,23	0,00	0,00
Piero Giorgini - ILLUMINAZIONE PUBBLICA (CC.0840)	840	3315	10	5	2	2	UTILIZZO CONTRIBUTI IN C/CAPITALE DELLO STATO - FONDI MISE PER RIQUALIFICAZIONE ENERGETICA	Piero Giorgini - LL. PP. manutenzioni (LLPP2)	false	306.434,00	210.000,00	210.000,00
Piero Giorgini - ILLUMINAZIONE PUBBLICA (CC.0840)	840	3320	10	5	2	2	UTILIZZO CONTRIBUTI REGIONALI IN C/CAPITALE PER INVESTIMENTI SPECIFICI DEL SETTORE - ILLUMINAZIONE PUBBLICA	Piero Giorgini - LL. PP. manutenzioni (LLPP2)	false	677.000,00	0,00	0,00
Piero Giorgini - ILLUMINAZIONE PUBBLICA (CC.0840)	840	3335	10	5	2	2	UTILIZZO DEVOLUZIONE MUTUI CASSA DD.PP. -	Piero Giorgini - INFRASTRUTTURE E OPERE PUBBLICHE (LLPP)	false	41.329,00	0,00	0,00
Piero Giorgini - ILLUMINAZIONE PUBBLICA (CC.0840)	840	13200	10	5	2	2	UTILIZZO AVANZO VINCOLATO DA CANCELLAZIONI PER RIACCERTAMENTO STRAORDINARIO - ILLUMINAZIONE PUBBLICA	Piero Giorgini - LL. PP. manutenzioni (LLPP2)	false	41.329,00	0,00	0,00

RESP. SERVIZIO	C.C.	CAP	MIS	PROG	T	MAC	DESCRIZIONE	RESP. PROCEDIMENTO	FPV	2021	2022	2023
Piero Giorgini - ILLUMINAZIONE PUBBLICA (CC.0840)	840	13200	10	5	2	2	UTILIZZO AVANZO VINCOLATO DA CANCELLAZIONI PER RIACCERTAMENTO STRAORDINARIO - ILLUMINAZIONE PUBBLICA	Piero Giorgini - LL. PP. manutenzioni (LLPP2)	true	230.000,00	0,00	0,00
<b>Piero Giorgini - ILLUMINAZIONE PUBBLICA (CC.0840) Totale</b>										5.772.095,29	2.879.959,70	2.872.640,89
Piero Giorgini - INTERVENTI PATRIMONIO IMMOB.RE (CC.0240)	240	11	1	5	1	1	RETRIBUZIONI AL PERSONALE - INTERVENTI PATRIMONIO IMMOB.RE	Francesco Saverio Vista - ORGANIZZAZIONE - GESTIONE E SVILUPPO RISORSE UMANE (PERS)	false	509.093,88	714.654,30	924.111,65
Piero Giorgini - INTERVENTI PATRIMONIO IMMOB.RE (CC.0240)	240	31	1	5	1	1	CONTRIBUTI OBBLIGATORI SU RETRIBUZIONI - INTERVENTI PATRIMONIO IMMOB.RE	Francesco Saverio Vista - ORGANIZZAZIONE - GESTIONE E SVILUPPO RISORSE UMANE (PERS)	false	139.096,15	197.133,12	256.235,76
Piero Giorgini - INTERVENTI PATRIMONIO IMMOB.RE (CC.0240)	240	207	1	6	1	1	ASSEGNI FAMILIARI PER IL PERSONALE - INTERVENTI PATRIMONIO IMMOBILIARE	Francesco Saverio Vista - ORGANIZZAZIONE - GESTIONE E SVILUPPO RISORSE UMANE (PERS)	false	1.993,56	1.993,56	1.993,56
Piero Giorgini - INTERVENTI PATRIMONIO IMMOB.RE (CC.0240)	240	245	1	5	1	3	MATERIALI SPECIFICI DEI SERVIZI - EX GESTIONE F.C. DEI SERVIZI - INTERVENTI PATRIMONIO IMMOBILIARE	Piero Giorgini - LL. PP. manutenzioni (LLPP2)	false	10.000,00	10.000,00	10.000,00
Piero Giorgini - INTERVENTI PATRIMONIO IMMOB.RE (CC.0240)	240	246	1	5	1	3	ONERI PER LA SICUREZZA SUL LAVORO - ACQUISTO BENI	Piero Giorgini - LL. PP. manutenzioni (LLPP2)	false	7.060,00	7.060,00	7.060,00
Piero Giorgini - INTERVENTI PATRIMONIO IMMOB.RE (CC.0240)	240	448	1	5	1	3	MANUTENZIONI SUL TERRITORIO	Piero Giorgini - LL. PP. manutenzioni (LLPP2)	false	246.890,00	246.890,00	246.890,00
Piero Giorgini - INTERVENTI PATRIMONIO IMMOB.RE (CC.0240)	240	465	1	5	1	3	UTENZE TELEFONIA MOBILE - URBANIZZAZIONE SECONDARIA	Grazia Marcucci - ATTIVITA' FINANZIARIE (FIN)	false	2.057,73	2.057,73	2.057,73
Piero Giorgini - INTERVENTI PATRIMONIO IMMOB.RE (CC.0240)	240	590	1	5	1	3	UTENZE TELEFONICHE E FAX - INTERVENTI PATRIMONIO IMMOB.RE	Grazia Marcucci - ATTIVITA' FINANZIARIE (FIN)	false	217,22	217,22	217,22
Piero Giorgini - INTERVENTI PATRIMONIO IMMOB.RE (CC.0240)	240	639	1	5	1	3	(cv) UTILIZZO RIMBORSI PER COMM.NE VIGILANZA SU LOCALI PUBBLICO SPETTACOLO - cv pe 584 - INTERVENTI PATRIMONIO IMMOB.RE	Piero Giorgini - LL. PP. manutenzioni (LLPP2)	false	10.000,00	10.000,00	10.000,00
Piero Giorgini - INTERVENTI PATRIMONIO IMMOB.RE (CC.0240)	240	645	1	5	1	3	CONVENZIONE PER MANUTENZIONE ORDINARIA PASSERELLA		false	0,00	0,00	15.000,00
Piero Giorgini - INTERVENTI PATRIMONIO IMMOB.RE (CC.0240)	240	745	1	5	1	3	ONERI PER LA SICUREZZA SUL LAVORO - INTERVENTI PATRIMONIO IMMOB.RE	Piero Giorgini - LL. PP. manutenzioni (LLPP2)	false	35.896,87	35.896,87	35.896,87
Piero Giorgini - INTERVENTI PATRIMONIO IMMOB.RE (CC.0240)	240	745	1	5	1	3	ONERI PER LA SICUREZZA SUL LAVORO - INTERVENTI PATRIMONIO IMMOB.RE	Piero Giorgini - LL. PP. manutenzioni (LLPP2)	true	42.862,50	0,00	0,00
Piero Giorgini - INTERVENTI PATRIMONIO IMMOB.RE (CC.0240)	240	811	1	5	1	3	INTERVENTI MANUTENTIVI SU BENI MOBILI ED IMM.LI DEL PATRIMONIO COM.LE (EX F.DI L. 10) - INTERVENTI PATRIMONIO IMMOB.RE	Piero Giorgini - LL. PP. manutenzioni (LLPP2)	false	10.000,00	10.000,00	10.000,00
Piero Giorgini - INTERVENTI PATRIMONIO IMMOB.RE (CC.0240)	240	1060	1	5	1	7	INTERESSI PASS. MUTUI - CASSA DD.PP.S.P.A - GESTIONE SEPARATA - INTERVENTI PATRIMONIO IMMOB.RE	Grazia Marcucci - ATTIVITA' FINANZIARIE (FIN)	false	119.438,28	115.833,92	112.093,89
Piero Giorgini - INTERVENTI PATRIMONIO IMMOB.RE (CC.0240)	240	1064	1	5	1	7	INTERESSI PASSIVI SU MUTUI IN AMM.TO - ALTRI ISTITUTI SETTORE PUBBLICO - SERV. FINANZIARIO - INTERVENTI PATRIMONIO IMMOB.RE	Grazia Marcucci - ATTIVITA' FINANZIARIE (FIN)	false	2.283,13	2.157,81	2.026,17
Piero Giorgini - INTERVENTI PATRIMONIO IMMOB.RE (CC.0240)	240	1079	1	5	1	7	QUOTA INTERESSI SU B.O.C. EMESSI A TASSO FISSO - INTERVENTI PATRIMONIO IMMOB.RE	Grazia Marcucci - ATTIVITA' FINANZIARIE (FIN)	false	2.814,90	2.334,08	1.835,70
Piero Giorgini - INTERVENTI PATRIMONIO IMMOB.RE (CC.0240)	240	1082	1	5	1	7	QUOTA INTERESSI SU BOC EMESSI A TASSO VARIABILE - INTERVENTI PATRIMONIO IMMOBILIARE	Grazia Marcucci - ATTIVITA' FINANZIARIE (FIN)	false	3.145,47	4.737,62	7.332,72
Piero Giorgini - INTERVENTI PATRIMONIO IMMOB.RE (CC.0240)	240	1194	1	5	1	2	I.R.A.P. - INTERVENTI PATRIMONIO IMMOB.RE	Francesco Saverio Vista - ORGANIZZAZIONE - GESTIONE E SVILUPPO RISORSE UMANE (PERS)	false	40.966,49	58.198,32	75.756,72
Piero Giorgini - INTERVENTI PATRIMONIO IMMOB.RE (CC.0240)	240	3020	1	5	2	2	UTILIZZO L.10/77 PER ACQUISIZIONE BENI IMM.LI - INTERVENTI PATRIMONIO IMMOB.RE	Piero Giorgini - LL. PP. manutenzioni (LLPP2)	true	632,00	0,00	0,00
Piero Giorgini - INTERVENTI PATRIMONIO IMMOB.RE (CC.0240)	240	3315	1	5	2	2	UTILIZZO CONTRIBUTI IN C/CAPITALE DELLO STATO PER INVESTIMENTI SPECIFICI DEL SETTORE -INTERVENTI PATRIMONIO IMMOB.RE	Piero Giorgini - INFRASTRUTTURE E OPERE PUBBLICHE (LLPP)	false	0,00	0,00	200.000,00
<b>Piero Giorgini - INTERVENTI PATRIMONIO IMMOB.RE (CC.0240) Totale</b>										1.184.448,18	1.419.164,55	1.918.507,99
Piero Giorgini - MANUTENZIONE STRADALE (CC.0780)	780	11	10	5	1	1	RETRIBUZIONI AL PERSONALE - MANUTENZIONE STRADALE	Francesco Saverio Vista - ORGANIZZAZIONE - GESTIONE E SVILUPPO RISORSE UMANE (PERS)	false	129.749,96	98.618,74	91.313,48
Piero Giorgini - MANUTENZIONE STRADALE (CC.0780)	780	31	10	5	1	1	CONTRIBUTI OBBLIGATORI SU RETRIBUZIONI - MANUTENZIONE STRADALE	Francesco Saverio Vista - ORGANIZZAZIONE - GESTIONE E SVILUPPO RISORSE UMANE (PERS)	false	35.422,80	27.233,52	25.311,84
Piero Giorgini - MANUTENZIONE STRADALE (CC.0780)	780	207	10	5	1	1	ASSEGNI FAMILIARI PER IL PERSONALE - MANUTENZIONE STRADALE	Francesco Saverio Vista - ORGANIZZAZIONE - GESTIONE E SVILUPPO RISORSE UMANE (PERS)	false	3.135,00	3.135,00	3.135,00
Piero Giorgini - MANUTENZIONE STRADALE (CC.0780)	780	240	10	5	1	3	MATERIALI PER MANUTENZIONE - MANUTENZIONE STRADALE (CV) UTILIZZO CR. RETI INFRASTRUTTURALI SICURE. GRANDI	Piero Giorgini - LL. PP. manutenzioni (LLPP2)	false	10.000,00	10.000,00	10.000,00
Piero Giorgini - MANUTENZIONE STRADALE (CC.0780)	780	437	1	6	1	3	DERIVAZIONE ACQUE PUBBLICHE AD USO IDROELETTRICO (CV) UTILIZZO CR. RETI INFRASTRUTTURALI SICURE. GRANDI	Piero Giorgini - LL. PP. manutenzioni (LLPP2)	false	338.320,00	338.320,00	338.320,00
Piero Giorgini - MANUTENZIONE STRADALE (CC.0780)	780	437	1	6	1	3	DERIVAZIONE ACQUE PUBBLICHE AD USO IDROELETTRICO	Piero Giorgini - LL. PP. manutenzioni (LLPP2)	true	302.223,79	0,00	0,00
Piero Giorgini - MANUTENZIONE STRADALE (CC.0780)	780	465	10	5	1	3	UTENZE TELEFONIA MOBILE - MANUTENZIONE STRADALE	Grazia Marcucci - ATTIVITA' FINANZIARIE (FIN)	false	1.010,98	1.010,98	1.010,98
Piero Giorgini - MANUTENZIONE STRADALE (CC.0780)	780	570	10	5	1	3	ENERGIA ELETTRICA - ASM/WENEL/SOLE/UMBRIA ENERGY/ALPIQ - MANUTENZIONE STRADALE	Grazia Marcucci - ATTIVITA' FINANZIARIE (FIN)	false	7.000,00	7.000,00	7.000,00
Piero Giorgini - MANUTENZIONE STRADALE (CC.0780)	780	590	10	5	1	3	UTENZE TELEFONICHE E FAX - MANUTENZIONE STRADALE	Grazia Marcucci - ATTIVITA' FINANZIARIE (FIN)	false	260,08	260,08	260,08
Piero Giorgini - MANUTENZIONE STRADALE (CC.0780)	780	604	10	5	1	3	INTERVENTI PER MANUTENZIONE FONTANE - MANUTENZIONE STRADE	Piero Giorgini - LL. PP. manutenzioni (LLPP2)	false	10.000,00	10.000,00	10.000,00
Piero Giorgini - MANUTENZIONE STRADALE (CC.0780)	780	647	10	5	1	3	MANUTENZIONE STRADE	Piero Giorgini - LL. PP. manutenzioni (LLPP2)	false	115.000,00	115.000,00	115.000,00
Piero Giorgini - MANUTENZIONE STRADALE (CC.0780)	780	676	10	5	1	3	MANUTENZIONI ORDINARIE E RIPARAZIONI, DECORO URBANO - MANUTENZIONE STRADALE	Piero Giorgini - INFRASTRUTTURE E OPERE PUBBLICHE (LLPP)	false	15.000,00	15.000,00	15.000,00
Piero Giorgini - MANUTENZIONE STRADALE (CC.0780)	780	736	10	5	1	3	INTERVENTI STRUTTURALI PER IL MIGLIORAMENTO DELLA CIRCOLAZIONE STRADALE (ART.208 DL 285/92) - MANUTENZIONE STRADALE	Piero Giorgini - LL. PP. manutenzioni (LLPP2)	false	209.196,70	209.196,70	209.196,70

RESP. SERVIZIO	C.C.	CAP	MIS	PROG	T	MAC	DESCRIZIONE	RESP. PROCEDIMENTO	FPV	2021	2022	2023
Piero Giorgini - MANUTENZIONE STRADALE (CC.0780)	780	878	10	5	1	3	(cv) INTERVENTI DI RIPRISTINO DI STRUTTURE STRADALI, ARREDO URBANO ED OPERE PERTINENZIALI DANNEGGIATE DA TERZI - MANUTENZIONE STRADALE	Piero Giorgini - LL. PP. manutenzioni (LLPP2)	false	60.000,00	60.000,00	60.000,00
Piero Giorgini - MANUTENZIONE STRADALE (CC.0780)	780	1014	10	5	1	4	(cv) TRASFERIMENTI DI CUIAL D.LGT. 1446/18 CV 1642 - MANUTENZIONE STRADALE	Piero Giorgini - LL. PP. manutenzioni (LLPP2)	false	10.000,00	10.000,00	10.000,00
Piero Giorgini - MANUTENZIONE STRADALE (CC.0780)	780	1060	10	5	1	7	INTERESSI PASS. MUTUI - CASSA DD.PP.S.P.A - GESTIONE SEPARATA - MANUTENZIONE STRADALE	Grazia Marcucci - ATTIVITA' FINANZIARIE (FIN)	false	345.134,34	330.209,39	314.798,40
Piero Giorgini - MANUTENZIONE STRADALE (CC.0780)	780	1079	10	5	1	7	QUOTA INTERESSI SU B.O.C. EMESSI A TASSO FISSO - MANUTENZIONE STRADALE	Grazia Marcucci - ATTIVITA' FINANZIARIE (FIN)	false	205.810,93	184.178,06	157.811,09
Piero Giorgini - MANUTENZIONE STRADALE (CC.0780)	780	1082	10	5	1	7	QUOTA INTERESSI SU BOC EMESSI A TASSO VARIABILE - MANUTENZIONE STRADALE	Grazia Marcucci - ATTIVITA' FINANZIARIE (FIN)	false	60.558,05	60.512,54	48.833,19
Piero Giorgini - MANUTENZIONE STRADALE (CC.0780)	780	1194	10	5	1	2	I.R.A.P. - MANUTENZIONE STRADALE	Francesco Saverio Vista - ORGANIZZAZIONE - GESTIONE E SVILUPPO RISORSE UMANE (PERS)	false	10.872,75	8.263,20	7.650,84
Piero Giorgini - MANUTENZIONE STRADALE (CC.0780)	780	3050	10	5	2	2	UTILIZZO MUTUI PER MANUTENZIONI STRAORDINARIE BENI IMM.LI - FABB.TI - MANUTENZIONE STRADALE	Piero Giorgini - LL. PP. manutenzioni (LLPP2)	true	57.572,70	0,00	0,00
Piero Giorgini - MANUTENZIONE STRADALE (CC.0780)	780	3072	1	6	2	2	CONTRIBUTI GAL PER RECUPERO OPERE DI INVESTIMENTO collegato p. e. cap. 2071	Piero Giorgini - INFRASTRUTTURE E OPERE PUBBLICHE (LLPP)	false	119.477,00	0,00	0,00
Piero Giorgini - MANUTENZIONE STRADALE (CC.0780)	780	3200	10	5	2	2	IMPIEGO MUTUI CARICO ENTE PER INVESTIMENTI SPECIFICI DEL C.C. - MANUTENZIONE STRADALE	Piero Giorgini - LL. PP. manutenzioni (LLPP2)	false	1.100.000,00	1.100.000,00	1.700.000,00
Piero Giorgini - MANUTENZIONE STRADALE (CC.0780)	780	3200	10	5	2	2	IMPIEGO MUTUI CARICO ENTE PER INVESTIMENTI SPECIFICI DEL C.C. - MANUTENZIONE STRADALE	Piero Giorgini - LL. PP. manutenzioni (LLPP2)	true	793.917,87	0,00	0,00
Piero Giorgini - MANUTENZIONE STRADALE (CC.0780)	780	3315	10	5	2	2	UTILIZZO CONTRIBUTI IN C/CAPITALE DELLO STATO PER INVESTIMENTI SPECIFICI DEL SETTORE manutenzione stradale	Piero Giorgini - INFRASTRUTTURE E OPERE PUBBLICHE (LLPP)	false	0,00	682.800,00	0,00
Piero Giorgini - MANUTENZIONE STRADALE (CC.0780)	780	3320	10	5	2	2	UTILIZZO CONTRIBUTI REGIONALI IN C/CAPITALE PER INVESTIMENTI SPECIFICI DEL SETTORE - MANUTENZIONE STRADALE	Piero Giorgini - LL. PP. manutenzioni (LLPP2)	false	4.672.569,52	317.200,00	0,00
Piero Giorgini - MANUTENZIONE STRADALE (CC.0780)	780	3320	10	5	2	2	UTILIZZO CONTRIBUTI REGIONALI IN C/CAPITALE PER INVESTIMENTI SPECIFICI DEL SETTORE - MANUTENZIONE STRADALE	Piero Giorgini - LL. PP. manutenzioni (LLPP2)	true	57.749,62	0,00	0,00
Piero Giorgini - MANUTENZIONE STRADALE (CC.0780)	780	3335	10	5	2	2	UTILIZZO DEVOLUZIONE MUTUI CASSA DD.PP. - MANUTENZIONE STRADALE	Piero Giorgini - LL. PP. manutenzioni (LLPP2)	true	500.000,00	0,00	0,00
Piero Giorgini - MANUTENZIONE STRADALE (CC.0780)	780	5080	10	5	2	2	UTILIZZO CONTRIBUTO CIPE PER RECUPERO STRADALE VIALE DI VITTORIO A VALERE SU FSC - MANUTENZIONE STRADALE	Piero Giorgini - LL. PP. manutenzioni (LLPP2)	true	20.836,20	0,00	0,00
Piero Giorgini - MANUTENZIONE STRADALE (CC.0780)	780	13200	10	5	2	2	UTILIZZO AVANZO VINCOLATO DA CANCELLAZIONI PER RIACCERTAMENTO STRAORDINARIO - MANUTENZIONE STRADALE	Piero Giorgini - LL. PP. manutenzioni (LLPP2)	false	200.000,00	0,00	0,00
Piero Giorgini - MANUTENZIONE STRADALE (CC.0780)	780	13200	10	5	2	2	UTILIZZO AVANZO VINCOLATO DA CANCELLAZIONI PER RIACCERTAMENTO STRAORDINARIO - MANUTENZIONE STRADALE	Piero Giorgini - LL. PP. manutenzioni (LLPP2)	true	137.087,70	0,00	0,00
Piero Giorgini - MANUTENZIONE STRADALE (CC.0780)	780	13335	10	5	2	2	UTILIZZO AVANZO VINCOLATO DA CANCELLAZIONI PER RIACCERTAMENTO STRAORDINARIO - MANUTENZIONE STRADALE	Piero Giorgini - LL. PP. manutenzioni (LLPP2)	false	253.191,70	0,00	0,00
<b>Piero Giorgini - MANUTENZIONE STRADALE (CC.0780) Totale</b>										9.781.097,69	3.587.938,21	3.124.641,60
Piero Giorgini - SERV. NECROSCOPICO E CIMITERIALE - GESTIONE (CC.1201)	1201	519	12	9	1	3	PROGETTO SPECIALE CIMITERI - UTILIZZO FONDI	Piero Giorgini - CIMITERI GESTIONE (CIM GEST)	false	50.000,00	50.000,00	50.000,00
Piero Giorgini - SERV. NECROSCOPICO E CIMITERIALE - GESTIONE (CC.1201)	1201	570	12	9	1	3	ENERGIA ELETTRICA - ASM/ENEL/SOLE/UMBRIA ENERGY/ALPIQ - SERVIZIO NECROSCOPICO E CIMITERIALE - GESTIONE	Grazia Marcucci - ATTIVITA' FINANZIARIE (FIN)	false	11.002,91	11.002,91	11.002,91
Piero Giorgini - SERV. NECROSCOPICO E CIMITERIALE - GESTIONE (CC.1201)	1201	700	12	9	1	3	PRESTAZIONI VARIE - SERVIZIO NECROSCOPICO E CIMITERIALE - GESTIONE	Piero Giorgini - CIMITERI GESTIONE (CIM GEST)	false	516.386,68	516.386,68	516.386,68
Piero Giorgini - SERV. NECROSCOPICO E CIMITERIALE - GESTIONE (CC.1201)	1201	878	12	9	1	3	(cv) INTERVENTI DI RIPRISTINO DI STRUTTURE STRADALI, ARREDO URBANO ED OPERE PERTINENZIALI DANNEGGIATE DA TERZI - SERV. NECROSCOPICO E CIMITERIALE - GESTIONE	Piero Giorgini - CIMITERI INFRASTRUTTURE (CIM)	false	10.000,00	10.000,00	10.000,00
<b>Piero Giorgini - SERV. NECROSCOPICO E CIMITERIALE - GESTIONE (CC.1201) Totale</b>										587.389,59	587.389,59	587.389,59
Piero Giorgini - SERV. NECROSCOPICO E CIMITERIALE - INFRASTRUTTURE (CC.1200)	1200	11	12	9	1	1	RETRIBUZIONI AL PERSONALE - SERVIZIO NECROSCOPICO E CIMITERIALE	Francesco Saverio Vista - ORGANIZZAZIONE - GESTIONE E SVILUPPO RISORSE UMANE (PERS)	false	126.097,85	109.983,70	109.983,70
Piero Giorgini - SERV. NECROSCOPICO E CIMITERIALE - INFRASTRUTTURE (CC.1200)	1200	31	12	9	1	1	CONTRIBUTI OBBLIGATORI SU RETRIBUZIONI - SERVIZIO NECROSCOPICO E CIMITERIALE	Francesco Saverio Vista - ORGANIZZAZIONE - GESTIONE E SVILUPPO RISORSE UMANE (PERS)	false	33.574,12	29.340,96	29.340,96
Piero Giorgini - SERV. NECROSCOPICO E CIMITERIALE - INFRASTRUTTURE (CC.1200)	1200	207	12	9	1	1	ASSEGNI FAMILIARI PER IL PERSONALE - SERVIZIO NECROSCOPICO E CIMITERIALE	Francesco Saverio Vista - ORGANIZZAZIONE - GESTIONE E SVILUPPO RISORSE UMANE (PERS)	false	1.017,60	1.017,60	1.017,60
Piero Giorgini - SERV. NECROSCOPICO E CIMITERIALE - INFRASTRUTTURE (CC.1200)	1200	465	12	9	1	3	UTENZE TELEFONIA MOBILE - SERVIZIO NECROSCOPICO E CIMITERIALE	Grazia Marcucci - ATTIVITA' FINANZIARIE (FIN)	false	285,03	285,03	285,03
Piero Giorgini - SERV. NECROSCOPICO E CIMITERIALE - INFRASTRUTTURE (CC.1200)	1200	570	12	9	1	3	ENERGIA ELETTRICA - ASM/ENEL/SOLE/UMBRIA ENERGY/ALPIQ - SERVIZIO NECROSCOPICO E CIMITERIALE	Grazia Marcucci - ATTIVITA' FINANZIARIE (FIN)	false	20.752,02	20.752,02	20.752,02
Piero Giorgini - SERV. NECROSCOPICO E CIMITERIALE - INFRASTRUTTURE (CC.1200)	1200	580	12	9	1	3	UTENZE ACQUA POTABILE - SII - SERVIZIO NECROSCOPICO E CIMITERIALE	Grazia Marcucci - ATTIVITA' FINANZIARIE (FIN)	false	32.747,00	32.747,00	32.747,00
Piero Giorgini - SERV. NECROSCOPICO E CIMITERIALE - INFRASTRUTTURE (CC.1200)	1200	590	12	9	1	3	UTENZE TELEFONICHE E FAX - SERVIZIO NECROSCOPICO E CIMITERIALE	Grazia Marcucci - ATTIVITA' FINANZIARIE (FIN)	false	2.981,99	2.981,99	2.981,99
Piero Giorgini - SERV. NECROSCOPICO E CIMITERIALE - INFRASTRUTTURE (CC.1200)	1200	600	12	9	1	3	UTENZE / RISCALDAMENTO - GESTIONE APPALTO - SERV. MANUTENZIONI - SERVIZIO NECROSCOPICO E CIMITERIALE	Piero Giorgini - LL. PP. manutenzioni (LLPP2)	false	8.000,00	8.000,00	8.000,00
Piero Giorgini - SERV. NECROSCOPICO E CIMITERIALE - INFRASTRUTTURE (CC.1200)	1200	746	12	9	1	3	AGGIO AI CONCESSIONARI PER LA RISCOSSIONE DEI TRIBUTI - CIMITERI (VOTIVA LUX)	Piero Giorgini - CIMITERI GESTIONE (CIM GEST)	false	5.000,00	5.000,00	5.000,00
Piero Giorgini - SERV. NECROSCOPICO E CIMITERIALE - INFRASTRUTTURE (CC.1200)	1200	811	12	9	1	3	INTERVENTI MANUTENTIVI SU BENI MOBILI ED IMM.LI DEL PATRIMONIO COM.LE (EX F.D.I.L. 10) - SERVIZIO NECROSCOPICO E CIMITERIALE	Piero Giorgini - CIMITERI INFRASTRUTTURE (CIM)	false	50.000,00	50.000,00	50.000,00
Piero Giorgini - SERV. NECROSCOPICO E CIMITERIALE - INFRASTRUTTURE (CC.1200)	1200	929	12	9	1	4	RIMBORSI CANONI CONCESSORI PER RINUNCIA A LOCULI	Piero Giorgini - INFRASTRUTTURE E OPERE PUBBLICHE (LLPP)	false	20.000,00	20.000,00	20.000,00
Piero Giorgini - SERV. NECROSCOPICO E CIMITERIALE - INFRASTRUTTURE (CC.1200)	1200	1060	12	9	1	7	INTERESSI PASS. MUTUI - CASSA DD.PP.S.P.A - GESTIONE SEPARATA - SERVIZIO NECROSCOPICO E CIMITERIALE	Grazia Marcucci - ATTIVITA' FINANZIARIE (FIN)	false	109.070,79	105.825,86	102.468,76

RESP. SERVIZIO	C.C.	CAP	MIS	PROG	T	MAC	DESCRIZIONE	RESP. PROCEDIMENTO	FPV	2021	2022	2023
Piero Giorgini - SERV. NECROSCOPICO E CIMITERIALE INFRASTRUTTURE (CC.1200)	1200	1079	12	9	1	7	QUOTA INTERESSI SU B.O.C. EMESSI A TASSO FISSO - SERVIZIO NECROSCOPICO E CIMITERIALE	Grazia Marcucci - ATTIVITA' FINANZIARIE (FIN)	false	30.620,98	25.069,73	18.907,73
Piero Giorgini - SERV. NECROSCOPICO E CIMITERIALE INFRASTRUTTURE (CC.1200)	1200	1194	12	9	1	2	I.R.A.P. - SERVIZIO NECROSCOPICO E CIMITERIALE	Francesco Saverio Vista - ORGANIZZAZIONE - GESTIONE E SVILUPPO RISORSE UMANE (PERS)	false	7.112,70	5.761,92	5.761,92
Piero Giorgini - SERV. NECROSCOPICO E CIMITERIALE INFRASTRUTTURE (CC.1200)	1200	3005	12	9	2	2	ACQUISIZIONE DI BENI IMMLI- FABBRICATI - CIMITERI - SERVIZIO NECROSCOPICO E CIMITERIALE	Piero Giorgini - CIMITERI INFRASTRUTTURE (CIM)	false	600.000,00	1.400.000,00	300.000,00
Piero Giorgini - SERV. NECROSCOPICO E CIMITERIALE INFRASTRUTTURE (CC.1200)	1200	3005	12	9	2	2	ACQUISIZIONE DI BENI IMMLI- FABBRICATI - CIMITERI - SERVIZIO NECROSCOPICO E CIMITERIALE	Piero Giorgini - CIMITERI INFRASTRUTTURE (CIM)	true	200.312,15	0,00	0,00
Piero Giorgini - SERV. NECROSCOPICO E CIMITERIALE INFRASTRUTTURE (CC.1200)	1200	3200	12	9	2	2	IMPIEGO MUTUI CARICO ENTE PER INVESTIMENTI SPECIFICI DEL C.C. - CIMITERI	Piero Giorgini - CIMITERI INFRASTRUTTURE (CIM)	true	1.000.000,00	0,00	0,00
Piero Giorgini - SERV. NECROSCOPICO E CIMITERIALE INFRASTRUTTURE (CC.1200)	1200	3429	12	9	2	2	MANUTENZIONE STRAORDINARIA CIMITERI -PROGETTO SPECIALE CIMITERI E.578	Piero Giorgini - CIMITERI INFRASTRUTTURE (CIM)	false	100.000,00	100.000,00	100.000,00
Piero Giorgini - SERV. NECROSCOPICO E CIMITERIALE INFRASTRUTTURE (CC.1200)	1200	13200	12	9	2	2	UTILIZZO AVANZO VINCOLATO - CIMITERI	Piero Giorgini - CIMITERI INFRASTRUTTURE (CIM)	true	177.613,77	0,00	0,00
<b>Piero Giorgini - SERV. NECROSCOPICO E CIMITERIALE - INFRASTRUTTURE (CC.1200) Totale</b>										2.525.186,00	1.916.765,81	807.246,71
Piero Giorgini - UFFICIO SUPPORTO PROGETTI (CC.0220)	220	6	1	6	1	1	(cv) UTILIZZO SOMME DESTINATE ALLA COSTITUZIONE DEL FONDO PER LA PROGETTUALITA INTERNA - C.V. 1182/1605 P.E. - UFFICIO SUPPORTO PROGETTI	Francesco Saverio Vista - ORGANIZZAZIONE - GESTIONE E SVILUPPO RISORSE UMANE (PERS)	false	210.000,00	210.000,00	210.000,00
Piero Giorgini - UFFICIO SUPPORTO PROGETTI (CC.0220)	220	262	1	6	1	3	GESTIONE CASCATA - ACQUISTO BENI - GESTIONE CASCATA MARMORE - ACQUISTO BENI	Piero Giorgini - INFRASTRUTTURE E OPERE PUBBLICHE (LLPP)	false	10.000,00	10.000,00	10.000,00
Piero Giorgini - UFFICIO SUPPORTO PROGETTI (CC.0220)	220	432	1	6	1	4	(CV) UTILIZZO C.R. PROMOZIONE DEL TERRITORIO LOCALE. GRANDI DERIVAZIONE ACQUE PUBBLICHE AD USO IDROELETTRICO	Piero Giorgini - INFRASTRUTTURE E OPERE PUBBLICHE (LLPP)	false	700.000,00	700.000,00	700.000,00
Piero Giorgini - UFFICIO SUPPORTO PROGETTI (CC.0220)	220	433	1	6	1	4	(CV) UTILIZZO C.R. IMMAGINE E VIVIBILITA' DEL TERRITORIO.GRANDI DERIVAZIONE ACQUE PUBBLICHE AD USO IDROELETTRICO	Piero Giorgini - INFRASTRUTTURE E OPERE PUBBLICHE (LLPP)	false	110.000,00	110.000,00	110.000,00
Piero Giorgini - UFFICIO SUPPORTO PROGETTI (CC.0220)	220	438	1	6	1	3	(CV) UTILIZZO C.R. IMMAGINE E VIVIBILITA' TERRITORIO. GRANDI DERIVAZIONE ACQUE PUBBLICHE AD USO IDROELETTRICO	Piero Giorgini - INFRASTRUTTURE E OPERE PUBBLICHE (LLPP)	false	160.000,00	160.000,00	160.000,00
Piero Giorgini - UFFICIO SUPPORTO PROGETTI (CC.0220)	220	438	1	6	1	3	(CV) UTILIZZO C.R. IMMAGINE E VIVIBILITA' TERRITORIO. GRANDI DERIVAZIONE ACQUE PUBBLICHE AD USO IDROELETTRICO	Piero Giorgini - INFRASTRUTTURE E OPERE PUBBLICHE (LLPP)	true	155.901,59	0,00	0,00
Piero Giorgini - UFFICIO SUPPORTO PROGETTI (CC.0220)	220	448	1	6	1	3	MANUTENZIONI SUL TERRITORIO	Piero Giorgini - LL. PP. manutenzioni (LLPP2)	false	584.000,00	584.000,00	584.000,00
Piero Giorgini - UFFICIO SUPPORTO PROGETTI (CC.0220)	220	465	1	6	1	3	UTENZE TELEFONIA MOBILE - UFFICIO SUPPORTO PROGETTI	Grazia Marcucci - ATTIVITA' FINANZIARIE (FIN)	false	314,79	314,79	314,79
Piero Giorgini - UFFICIO SUPPORTO PROGETTI (CC.0220)	220	526	1	6	1	3	(CV) UTILIZZO SPONSORIZZAZIONI DA PRIVATI - UFFICIO SUPPORTO PROGETTI	Piero Giorgini - INFRASTRUTTURE E OPERE PUBBLICHE (LLPP)	false	300.000,00	300.000,00	300.000,00
Piero Giorgini - UFFICIO SUPPORTO PROGETTI (CC.0220)	220	550	1	6	1	3	PULIZIA LOCALI - CANONE DI APPALTO - SERV. ECONOMATO - UFFICIO SUPPORTO PROGETTI	Grazia Marcucci - ATTIVITA' FINANZIARIE (FIN)	false	7.290,00	7.290,00	7.290,00
Piero Giorgini - UFFICIO SUPPORTO PROGETTI (CC.0220)	220	570	1	6	1	3	ENERGIA ELETTRICA - ASMENEL/SOLE/UMBRIA ENERGY/ALPIG - UFFICIO SUPPORTO PROGETTI	Grazia Marcucci - ATTIVITA' FINANZIARIE (FIN)	false	30.916,54	30.916,54	30.916,54
Piero Giorgini - UFFICIO SUPPORTO PROGETTI (CC.0220)	220	572	1	6	1	3	GESTIONE CASCATA - PRESTAZIONI DI SERVIZI - GESTIONE CASCAT - PRESTAZIONE DI SERVIZI	Piero Giorgini - INFRASTRUTTURE E OPERE PUBBLICHE (LLPP)	false	687.568,51	687.568,51	687.568,51
Piero Giorgini - UFFICIO SUPPORTO PROGETTI (CC.0220)	220	580	1	6	1	3	UTENZE ACQUA POTABILE - SII - UFFICIO SUPPORTO PROGETTI	Grazia Marcucci - ATTIVITA' FINANZIARIE (FIN)	false	467.261,72	467.261,72	467.261,72
Piero Giorgini - UFFICIO SUPPORTO PROGETTI (CC.0220)	220	590	1	6	1	3	UTENZE TELEFONICHE E FAX - UFFICIO SUPPORTO PROGETTI	Grazia Marcucci - ATTIVITA' FINANZIARIE (FIN)	false	400,00	400,00	400,00
Piero Giorgini - UFFICIO SUPPORTO PROGETTI (CC.0220)	220	814	1	6	1	3	(cv) UTILIZZO SOMME DESTINATE ALLA COSTITUZIONE DEL FONDO PER LA PROGETTUALITA INTERNA - C.V. 1182/1605 P.E. - UFFICIO SUPPORTO PROGETTI	Piero Giorgini - INFRASTRUTTURE E OPERE PUBBLICHE (LLPP)	false	42.000,00	42.000,00	42.000,00
Piero Giorgini - UFFICIO SUPPORTO PROGETTI (CC.0220)	220	936	1	6	1	4	GESTIONE CASCATA - TRASFERIMENTI A PROVINCIA - GESTIONE CASCATA - TRASFERIMENTI PROVINCIA	Piero Giorgini - LL. PP. manutenzioni (LLPP2)	false	385.000,00	385.000,00	385.000,00
Piero Giorgini - UFFICIO SUPPORTO PROGETTI (CC.0220)	220	938	1	6	1	4	GESTIONE CASCATA - TRASFERIMENTI	Piero Giorgini - INFRASTRUTTURE E OPERE PUBBLICHE (LLPP)	false	150.000,00	150.000,00	150.000,00
Piero Giorgini - UFFICIO SUPPORTO PROGETTI (CC.0220)	220	1060	1	6	1	7	INTERESSI PASS. MUTUI - CASSA DD.PP.S.P.A - GESTIONE SEPARATA - UFFICIO SUPPORTO PROGETTI	Grazia Marcucci - ATTIVITA' FINANZIARIE (FIN)	false	128.198,23	124.077,71	119.801,93
Piero Giorgini - UFFICIO SUPPORTO PROGETTI (CC.0220)	220	1064	1	6	1	7	INTERESSI PASSIVI SU MUTUI IN AMM.TO - ALTRI ISTITUTI SETTORE PUBBLICO - SERV. FINANZIARIO - UFFICIO SUPPORTO PROGETTI					
Piero Giorgini - UFFICIO SUPPORTO PROGETTI (CC.0220)	220	1079	1	6	1	7	QUOTA INTERESSI SU B.O.C. EMESSI A TASSO FISSO - UFFICIO SUPPORTO PROGETTI	Grazia Marcucci - ATTIVITA' FINANZIARIE (FIN)	false	5.707,86	5.394,55	5.065,45
Piero Giorgini - UFFICIO SUPPORTO PROGETTI (CC.0220)	220	1082	1	6	1	7	QUOTA INTERESSI SU BOC EMESSI A TASSO VARIABILE - UFFICIO SUPPORTI PROGETTO	Grazia Marcucci - ATTIVITA' FINANZIARIE (FIN)	false	22.957,39	19.515,62	15.017,05
Piero Giorgini - UFFICIO SUPPORTO PROGETTI (CC.0220)	220	2220	1	6	2	2	PROGETTI DI SPONSORIZZAZIONE - UTILIZZO FONDI - UFFICIO SUPPORTO PROGETTI	Piero Giorgini - INFRASTRUTTURE E OPERE PUBBLICHE (LLPP)	false	4.922,62	7.548,34	4.555,72
Piero Giorgini - UFFICIO SUPPORTO PROGETTI (CC.0220)	220	2220	1	6	2	2	PROGETTI DI SPONSORIZZAZIONE - UTILIZZO FONDI - UFFICIO SUPPORTO PROGETTI	Piero Giorgini - INFRASTRUTTURE E OPERE PUBBLICHE (LLPP)	false	712.700,00	0,00	0,00
Piero Giorgini - UFFICIO SUPPORTO PROGETTI (CC.0220)	220	2220	1	6	2	2	UTILIZZO L.10/77 PER ACQUISIZIONE BENI IMMLI - UFFICIO SUPPORTO PROGETTI	Piero Giorgini - INFRASTRUTTURE E OPERE PUBBLICHE (LLPP)	true	26.108,79	0,00	0,00
Piero Giorgini - UFFICIO SUPPORTO PROGETTI (CC.0220)	220	3020	1	6	2	2	UTILIZZO L.10/77 PER ACQUISIZIONE BENI IMMLI - UFFICIO SUPPORTO PROGETTI	Piero Giorgini - INFRASTRUTTURE E OPERE PUBBLICHE (LLPP)	false	129.075,43	0,00	0,00
Piero Giorgini - UFFICIO SUPPORTO PROGETTI (CC.0220)	220	3020	1	6	2	2	UTILIZZO L.10/77 PER ACQUISIZIONE BENI IMMLI - UFFICIO SUPPORTO PROGETTI	Piero Giorgini - INFRASTRUTTURE E OPERE PUBBLICHE (LLPP)	true	244.517,94	0,00	0,00
Piero Giorgini - UFFICIO SUPPORTO PROGETTI (CC.0220)	220	3071	1	6	2	2	RIQUALIFIC.NE ED AMPLIAMENTO PARCO LUDICO-SPORTIVO LOC. MAZZELVETTA - UFF. SUPPORTO PROGETTI	Piero Giorgini - INFRASTRUTTURE E OPERE PUBBLICHE (LLPP)	false	98.066,03	0,00	0,00
Piero Giorgini - UFFICIO SUPPORTO PROGETTI (CC.0220)	220	3200	1	6	2	2	IMPIEGO MUTUI CARICO ENTE PER INVESTIMENTI SPECIFICI DEL C.C. - UFFICIO PROGETTI	Piero Giorgini - INFRASTRUTTURE E OPERE PUBBLICHE (LLPP)	true	208.954,40	0,00	0,00
Piero Giorgini - UFFICIO SUPPORTO PROGETTI (CC.0220)	220	3305	1	6	2	2	UTILIZZO CONTRIBUTI ENTI PUBBLICI CENTRALI - F.I.C.	Piero Giorgini - UFFICIO SUPPORTO PROGETTI (CC.0220)	false	79.280,26	0,00	0,00



RESP. SERVIZIO	C.C.	CAP	MIS	PROG	T	MAC	DESCRIZIONE	RESP. PROCEDIMENTO	FPV	2021	2022	2023
Piero Giorgini - UFFICIO SUPPORTO PROGETTI (CC.0220)	220	3316	1	6	2	2	UTILIZZO CONTRIBUTI IN C/CAPITALE DA PRIVATI PER INVESTIMENTI SPECIFICI DEL SETTORE - UFFICIO SUPPORTO PROGETTI	Piero Giorgini - INFRASTRUTTURE E OPERE PUBBLICHE (LLPP)	false	184.990,10	500.000,00	0,00
Piero Giorgini - UFFICIO SUPPORTO PROGETTI (CC.0220)	220	3316	1	6	2	2	UTILIZZO CONTRIBUTI IN C/CAPITALE DA PRIVATI PER INVESTIMENTI SPECIFICI DEL SETTORE - UFFICIO SUPPORTO PROGETTI	Piero Giorgini - INFRASTRUTTURE E OPERE PUBBLICHE (LLPP)	true	166.969,85	0,00	0,00
Piero Giorgini - UFFICIO SUPPORTO PROGETTI (CC.0220)	220	3320	1	6	2	2	UTILIZZO CONTRIBUTI REGIONALI IN C/CAPITALE PER INVESTIMENTI SPECIFICI DEL SETTORE - UFFICIO SUPPORTO PROGETTI	Piero Giorgini - INFRASTRUTTURE E OPERE PUBBLICHE (LLPP)	false	950.000,00	0,00	0,00
Piero Giorgini - UFFICIO SUPPORTO PROGETTI (CC.0220)	220	3320	1	6	2	2	UTILIZZO CONTRIBUTI REGIONALI IN C/CAPITALE PER INVESTIMENTI SPECIFICI DEL SETTORE - UFFICIO SUPPORTO PROGETTI	Piero Giorgini - INFRASTRUTTURE E OPERE PUBBLICHE (LLPP)	true	114.059,43	0,00	0,00
Piero Giorgini - UFFICIO SUPPORTO PROGETTI (CC.0220)	220	3335	1	6	2	2	UTILIZZO DEVOLUZIONE MUTUI CASSA DD.PP. - UFFICIO SUPPORTO PROGETTI	Piero Giorgini - INFRASTRUTTURE E OPERE PUBBLICHE (LLPP)	true	100.000,00	0,00	0,00
Piero Giorgini - UFFICIO SUPPORTO PROGETTI (CC.0220)	220	3424	1	6	2	2	UTILIZZO TRASF.TI DA PROVINCIA TERNI	Piero Giorgini - INFRASTRUTTURE E OPERE PUBBLICHE (LLPP)	false	375.194,00	0,00	0,00
Piero Giorgini - UFFICIO SUPPORTO PROGETTI (CC.0220)	220	5023	1	6	2	2	UTILIZZO CONTRIBUTI FONDAZIONE CARIT - UFFICIO SUPPORTO PROGETTI	Piero Giorgini - INFRASTRUTTURE E OPERE PUBBLICHE (LLPP)	false	244.894,00	0,00	0,00
Piero Giorgini - UFFICIO SUPPORTO PROGETTI (CC.0220)	220	5023	1	6	2	2	UTILIZZO CONTRIBUTI FONDAZIONE CARIT - UFFICIO SUPPORTO PROGETTI	Piero Giorgini - INFRASTRUTTURE E OPERE PUBBLICHE (LLPP)	true	91.151,45	0,00	0,00
Piero Giorgini - UFFICIO SUPPORTO PROGETTI (CC.0220)	220	5393	1	6	2	2	VALORIZZAZIONE TURISTICA PERCORSI FLUVIALI	Piero Giorgini - INFRASTRUTTURE E OPERE PUBBLICHE (LLPP)	true	726,00	0,00	0,00
Piero Giorgini - UFFICIO SUPPORTO PROGETTI (CC.0220)	220	13200	1	6	2	2	UTILIZZO AVANZO VINCOLATO MUTUI - UFFICIO PROGETTI	Piero Giorgini - INFRASTRUTTURE E OPERE PUBBLICHE (LLPP)	true	616.354,55	0,00	0,00
<b>Piero Giorgini - UFFICIO SUPPORTO PROGETTI (CC.0220) Totale</b>										8.505.481,48	4.501.287,78	3.989.191,71
Piero Giorgini - URBANIZZAZIONE PRIMARIA (CC.0230)	230	11	1	6	1	1	RETRIBUZIONI AL PERSONALE - URBANIZZAZIONE PRIMARIA	Francesco Saverio Vista - ORGANIZZAZIONE - GESTIONE E SVILUPPO RISORSE UMANE (PERS)	false	916.919,40	863.042,28	860.982,66
Piero Giorgini - URBANIZZAZIONE PRIMARIA (CC.0230)	230	31	1	6	1	1	CONTRIBUTI OBBLIGATORI SU RETRIBUZIONI - URBANIZZAZIONE PRIMARIA	Francesco Saverio Vista - ORGANIZZAZIONE - GESTIONE E SVILUPPO RISORSE UMANE (PERS)	false	246.872,96	232.703,92	232.162,32
Piero Giorgini - URBANIZZAZIONE PRIMARIA (CC.0230)	230	207	1	6	1	1	ASSEGNI FAMILIARI PER IL PERSONALE - URBANIZZAZIONE PRIMARIA	Francesco Saverio Vista - ORGANIZZAZIONE - GESTIONE E SVILUPPO RISORSE UMANE (PERS)	false	10.221,36	10.221,36	10.221,36
Piero Giorgini - URBANIZZAZIONE PRIMARIA (CC.0230)	230	465	1	6	1	3	UTENZE TELEFONIA MOBILE - URBANIZZAZIONE PRIMARIA	Grazia Marcucci - ATTIVITA' FINANZIARIE (FIN)	false	601,59	601,59	601,59
Piero Giorgini - URBANIZZAZIONE PRIMARIA (CC.0230)	230	505	1	6	1	3	PROGETTO DECORO URBANO - URBANIZZAZIONE PRIMARIA	Piero Giorgini - INFRASTRUTTURE E OPERE PUBBLICHE (LLPP)	false	30.000,00	30.000,00	30.000,00
Piero Giorgini - URBANIZZAZIONE PRIMARIA (CC.0230)	230	570	1	6	1	3	ENERGIA ELETTRICA - ASM/ENEL/SOLE/UMBRIA ENERGY/ALPIG - URBANIZZAZIONE PRIMARIA	Grazia Marcucci - ATTIVITA' FINANZIARIE (FIN)	false	3.217,51	3.217,51	3.217,51
Piero Giorgini - URBANIZZAZIONE PRIMARIA (CC.0230)	230	676	1	6	1	3	MANUTENZIONI ORDINARIE E RIPARAZIONI, DECORO URBANO - URBANIZZAZIONE PRIMARIA	Piero Giorgini - INFRASTRUTTURE E OPERE PUBBLICHE (LLPP)	false	10.000,00	10.000,00	10.000,00
Piero Giorgini - URBANIZZAZIONE PRIMARIA (CC.0230)	230	700	1	6	1	3	PRESTAZIONE DI SERVIZI	Piero Giorgini - INFRASTRUTTURE E OPERE PUBBLICHE (LLPP)	false	2.440,00	2.440,00	2.440,00
Piero Giorgini - URBANIZZAZIONE PRIMARIA (CC.0230)	230	1060	1	6	1	7	INTERESSI PASS. MUTUI - CASSA DD.PP.S.P.A - GESTIONE SEPARATA - URBANIZZAZIONE PRIMARIA	Grazia Marcucci - ATTIVITA' FINANZIARIE (FIN)	false	57.053,53	55.419,30	52.621,45
Piero Giorgini - URBANIZZAZIONE PRIMARIA (CC.0230)	230	1079	1	6	1	7	QUOTA INTERESSI SU B.O.C. EMESSI A TASSO FISSO - URBANIZZAZIONE PRIMARIA	Grazia Marcucci - ATTIVITA' FINANZIARIE (FIN)	false	29.283,49	26.554,51	23.728,37
Piero Giorgini - URBANIZZAZIONE PRIMARIA (CC.0230)	230	1194	1	6	1	2	I.R.A.P. - URBANIZZAZIONE PRIMARIA	Francesco Saverio Vista - ORGANIZZAZIONE - GESTIONE E SVILUPPO RISORSE UMANE (PERS)	false	75.113,76	70.597,41	70.424,76
Piero Giorgini - URBANIZZAZIONE PRIMARIA (CC.0230)	230	3020	1	6	2	2	UTILIZZO L.10/77 PER ACQUISIZIONE BENI IMM.LI - URBANIZZAZIONE PRIMARIA	. (00)	false	50.000,00	0,00	0,00
Piero Giorgini - URBANIZZAZIONE PRIMARIA (CC.0230)	230	3200	1	6	2	2	IMPIEGO MUTUI CARICO ENTE PER INVESTIMENTI SPECIFICI DEL C.C. - URBANIZZAZIONE PRIMARIA	Piero Giorgini - INFRASTRUTTURE E OPERE PUBBLICHE (LLPP)	false	0,00	500.000,00	500.000,00
<b>Piero Giorgini - URBANIZZAZIONE PRIMARIA (CC.0230) Totale</b>										1.431.723,60	1.804.797,88	1.796.400,02
Piero Giorgini - VERDE PUBBLICO (CC.1120)	1120	11	9	2	1	1	RETRIBUZIONI AL PERSONALE - VERDE PUBBLICO	Francesco Saverio Vista - ORGANIZZAZIONE - GESTIONE E SVILUPPO RISORSE UMANE (PERS)	false	136.027,34	136.027,34	136.027,34
Piero Giorgini - VERDE PUBBLICO (CC.1120)	1120	31	9	2	1	1	CONTRIBUTI OBBLIGATORI SU RETRIBUZIONI - VERDE PUBBLICO	Francesco Saverio Vista - ORGANIZZAZIONE - GESTIONE E SVILUPPO RISORSE UMANE (PERS)	false	37.202,28	37.202,28	37.202,28
Piero Giorgini - VERDE PUBBLICO (CC.1120)	1120	245	9	2	1	3	MATERIALI SPECIFICI DEI SERVIZI - EX GESTIONE F.C. DEI SERVIZI - VERDE PUBBLICO	Piero Giorgini - LL. PP. manutenzioni (LLPP2)	false	10.000,00	10.000,00	10.000,00
Piero Giorgini - VERDE PUBBLICO (CC.1120)	1120	550	9	2	1	3	PULIZIA LOCALI - CANONE DI APPALTO - SERV. ECONOMATO - VERDE PUBBLICO	Grazia Marcucci - ATTIVITA' FINANZIARIE (FIN)	false	4.000,00	4.000,00	4.000,00
Piero Giorgini - VERDE PUBBLICO (CC.1120)	1120	570	9	2	1	3	ENERGIA ELETTRICA - ASM/ENEL/SOLE/UMBRIA ENERGY/ALPIG - VERDE PUBBLICO	Grazia Marcucci - ATTIVITA' FINANZIARIE (FIN)	false	21.492,24	21.492,24	21.492,24
Piero Giorgini - VERDE PUBBLICO (CC.1120)	1120	580	9	2	1	3	UTENZE ACQUA POTABILE - SII - VERDE PUBBLICO	Grazia Marcucci - ATTIVITA' FINANZIARIE (FIN)	false	56.402,24	56.402,24	56.402,24
Piero Giorgini - VERDE PUBBLICO (CC.1120)	1120	590	9	2	1	3	UTENZE TELEFONICHE E FAX - VERDE PUBBLICO	Grazia Marcucci - ATTIVITA' FINANZIARIE (FIN)	false	1.310,60	1.310,60	1.310,60
Piero Giorgini - VERDE PUBBLICO (CC.1120)	1120	747	9	2	1	3	(cv) UTILIZZO SOMME DERIVANTI DA SANZIONI PER DANNO AMBIENTALE - D.LGS. 490/99 - DECRETO RONCHI - LR 28/01 - ORDINANZE SINDACALI PER I CANI - CV PE 393 RIS 300 - VERDE PUBBLICO	Piero Giorgini - PROGETTAZ. E MANUT.NE VERDE PUBBLICO (VERDE)	false	30.000,00	30.000,00	30.000,00
Piero Giorgini - VERDE PUBBLICO (CC.1120)	1120	811	9	2	1	3	INTERVENTI MANUTENTIVI SU BENI MOBILI ED IMM.LI DEL PATRIMONIO COM.LE (EX F.DI L. 10) - VERDE PUBBLICO	Piero Giorgini - LL. PP. manutenzioni (LLPP2)	false	450.000,00	450.000,00	450.000,00
Piero Giorgini - VERDE PUBBLICO (CC.1120)	1120	1060	9	2	1	7	INTERESSI PASS. MUTUI - CASSA DD.PP.S.P.A - GESTIONE SEPARATA - VERDE PUBBLICO	Grazia Marcucci - ATTIVITA' FINANZIARIE (FIN)	false	78.599,89	75.836,64	72.982,93
Piero Giorgini - VERDE PUBBLICO (CC.1120)	1120	1062	9	2	1	7	INTERESSI PASSIVI MUTUI CASSA DD.PP. - GESTIONE TESORO - VERDE PUBBLICO	Grazia Marcucci - ATTIVITA' FINANZIARIE (FIN)	false	285,05	267,85	257,89
Piero Giorgini - VERDE PUBBLICO (CC.1120)	1120	1064	9	2	1	7	INTERESSI PASSIVI SU MUTUI IN AMM.TO - ALTRI ISTITUTI SETTORE PUBBLICO - SERV. FINANZIARIO - VERDE PUBBLICO	Grazia Marcucci - ATTIVITA' FINANZIARIE (FIN)	false	8.696,71	7.648,36	6.525,34
Piero Giorgini - VERDE PUBBLICO (CC.1120)	1120	1079	9	2	1	7	QUOTA INTERESSI SU B.O.C. EMESSI A TASSO FISSO - VERDE PUBBLICO	Grazia Marcucci - ATTIVITA' FINANZIARIE (FIN)	false	25.780,77	24.037,44	22.266,86

RESP. SERVIZIO	C.C.	CAP	MIS	PROG	T	MAC	DESCRIZIONE	RESP. PROCEDIMENTO	FPV	2021	2022	2023
Piero Giorgini - VERDE PUBBLICO (CC.1120)	1120	1082	9	2	1	7	QUOTA INTERESSI SU BOC EMESSI A TASSO VARIABILE - VERDE PUBBLICO	Grazia Marcucci - ATTIVITA' FINANZIARIE (FIN)	false	6.949,64	6.925,80	11.238,97
Piero Giorgini - VERDE PUBBLICO (CC.1120)	1120	1194	9	2	1	2	I.R.A.P. - VERDE PUBBLICO	Francesco Saverio Vista - ORGANIZZAZIONE - GESTIONE E SVILUPPO RISORSE UMANE (PERS)	false	7.986,24	7.986,24	7.986,24
Piero Giorgini - VERDE PUBBLICO (CC.1120)	1120	3200	9	2	2	2	IMPIEGO MUTUI CARICO ENTE PER INVESTIMENTI SPECIFICI DEL C.C. - VERDE PUBBLICO	Piero Giorgini - PROGETTAZ. E MANUT.NE VERDE PUBBLICO (VERDE)	false	0,00	750.000,00	0,00
Piero Giorgini - VERDE PUBBLICO (CC.1120)	1120	3200	9	2	2	2	IMPIEGO MUTUI CARICO ENTE PER INVESTIMENTI SPECIFICI DEL C.C. - VERDE PUBBLICO	Piero Giorgini - PROGETTAZ. E MANUT.NE VERDE PUBBLICO (VERDE)	true	250.000,00	0,00	0,00
Piero Giorgini - VERDE PUBBLICO (CC.1120)	1120	5023	9	2	2	2	UTILIZZO CONTRIBUTI FONDAZIONE CARIT - VERDE PUBBLICO	Piero Giorgini - PROGETTAZ. E MANUT.NE VERDE PUBBLICO (VERDE)	false	0,00	500.000,00	0,00
Piero Giorgini - VERDE PUBBLICO (CC.1120)	1120	15743	9	2	2	2	(CV) PROGETTO "TERNI VERDE 2018-2023" - TUTELA, MESSA IN SICUREZZA DEL PATRIMONIO ARBOREO URBANO E MITIGAZIONE AMBIENTALE - VERDE	Piero Giorgini - PROGETTAZ. E MANUT.NE VERDE PUBBLICO (VERDE)	false	50.000,00	30.000,00	30.000,00
Piero Giorgini - VERDE PUBBLICO (CC.1120)	1120	15743	9	2	2	2	(CV) PROGETTO "TERNI VERDE 2018-2023" - TUTELA, MESSA IN SICUREZZA DEL PATRIMONIO ARBOREO URBANO E MITIGAZIONE AMBIENTALE - VERDE	Piero Giorgini - PROGETTAZ. E MANUT.NE VERDE PUBBLICO (VERDE)	true	1.400,00	0,00	0,00
<b>Piero Giorgini - VERDE PUBBLICO (CC.1120) Totale</b>										1.176.133,00	2.149.137,03	897.692,93
<b>Totale complessivo</b>										<b>334.472.595,16</b>	<b>289.153.489,79</b>	<b>292.760.994,27</b>

## ALLEGATO AL PEG DEGLI ENTI LOCALI

## ENTRATE PER TITOLI, TIPOLOGIE E CATEGORIE

## PREVISIONI DI COMPETENZA

TITOLO TIPOLOGIA CATEGORIA	DENOMINAZIONE	Previsioni dell'anno cui si riferisce il bilancio		Previsioni dell'anno 2022		Previsioni dell'anno 2023	
		Totale	di cui entrate non ricorrenti	Totale	di cui entrate non ricorrenti	Totale	di cui entrate non ricorrenti
	<b>ENTRATE CORRENTI DI NATURA TRIBUTARIA, CONTRIBUTIVA E PEREQUATIVA</b>						
<b>1010100</b>	<b>Tipologia 101: Imposte, tasse e proventi assimilati</b>	<b>52.553.470,07</b>	<b>0,00</b>	<b>53.914.798,67</b>	<b>0,00</b>	<b>55.464.798,67</b>	<b>0,00</b>
1010106	Imposta municipale propria	24.050.000,00	0,00	25.000.000,00	0,00	26.550.000,00	0,00
1010108	Imposta comunale sugli immobili (ICI)	0,00	0,00	0,00	0,00	0,00	0,00
1010116	Addizionale comunale IRPEF	9.750.000,00	0,00	10.650.000,00	0,00	10.650.000,00	0,00
1010141	Imposta di soggiorno	200.000,00	0,00	330.000,00	0,00	330.000,00	0,00
1010149	Tasse sulle concessioni comunali	0,00	0,00	0,00	0,00	0,00	0,00
1010151	Tassa smaltimento rifiuti solidi urbani	0,00	0,00	0,00	0,00	0,00	0,00
1010152	Tassa occupazione spazi e aree pubbliche	20.000,00	0,00	20.000,00	0,00	20.000,00	0,00
1010153	Imposta comunale sulla pubblicità e diritto sulle pubbliche affissioni	0,00	0,00	0,00	0,00	0,00	0,00
1010161	Tributo comunale sui rifiuti e sui servizi	504.298,67	0,00	504.298,67	0,00	504.298,67	0,00
1010176	Tassa sui servizi comunali (TASI)	0,00	0,00	0,00	0,00	0,00	0,00
1010197	Altre accise n.a.c.	500,00	0,00	500,00	0,00	500,00	0,00
1010199	Altre imposte, tasse e proventi n.a.c.	18.028.671,40	0,00	17.410.000,00	0,00	17.410.000,00	0,00
<b>1010400</b>	<b>Tipologia 104: Compartecipazioni di tributi</b>	<b>12.000,00</b>	<b>0,00</b>	<b>12.000,00</b>	<b>0,00</b>	<b>12.000,00</b>	<b>0,00</b>
1010406	Compartecipazione IRPEF ai Comuni	12.000,00	0,00	12.000,00	0,00	12.000,00	0,00
<b>1000000</b>	<b>TOTALE TITOLO 1</b>	<b>52.565.470,07</b>	<b>0,00</b>	<b>53.926.798,67</b>	<b>0,00</b>	<b>55.476.798,67</b>	<b>0,00</b>
	<b>TRASFERIMENTI CORRENTI</b>						
<b>2010100</b>	<b>Tipologia 101: Trasferimenti correnti da Amministrazioni pubbliche</b>	<b>17.046.091,94</b>	<b>1.460.832,20</b>	<b>13.496.086,43</b>	<b>0,00</b>	<b>13.067.671,10</b>	<b>0,00</b>
2010101	Trasferimenti correnti da Amministrazioni CENTRALI	5.795.883,45	1.460.832,20	3.071.204,33	0,00	3.071.204,33	0,00
2010102	Trasferimenti correnti da Amministrazioni LOCALI	11.250.208,49	0,00	10.424.882,10	0,00	9.996.466,77	0,00

TITOLO TIPOLOGIA CATEGORIA	DENOMINAZIONE	Previsioni dell'anno cui si riferisce il bilancio		Previsioni dell'anno 2022		Previsioni dell'anno 2023	
		Totale	di cui entrate non ricorrenti	Totale	di cui entrate non ricorrenti	Totale	di cui entrate non ricorrenti
2010103	Trasferimenti correnti da ENTI DI PREVIDENZA	0,00	0,00	0,00	0,00	0,00	0,00
<b>2010300</b>	<b>Tipologia 103: Trasferimenti correnti da Imprese</b>	<b>385.000,00</b>	<b>0,00</b>	<b>375.000,00</b>	<b>0,00</b>	<b>375.000,00</b>	<b>0,00</b>
2010301	Sponsorizzazioni da imprese	340.000,00	0,00	330.000,00	0,00	330.000,00	0,00
2010302	Altri trasferimenti correnti da imprese	45.000,00	0,00	45.000,00	0,00	45.000,00	0,00
<b>2010400</b>	<b>Tipologia 104: Trasferimenti correnti da Istituzioni Sociali Private</b>	<b>270.000,00</b>	<b>255.000,00</b>	<b>120.000,00</b>	<b>105.000,00</b>	<b>120.000,00</b>	<b>105.000,00</b>
2010401	Trasferimenti correnti da Istituzioni Sociali Private	270.000,00	255.000,00	120.000,00	105.000,00	120.000,00	105.000,00
<b>2010500</b>	<b>Tipologia 105: Trasferimenti correnti dall'Unione Europea e dal Resto del Mondo</b>	<b>31.900,00</b>	<b>0,00</b>	<b>31.900,00</b>	<b>0,00</b>	<b>31.900,00</b>	<b>0,00</b>
2010501	Trasferimenti correnti dall'Unione Europea	31.900,00	0,00	31.900,00	0,00	31.900,00	0,00
2010502	Trasferimenti correnti dal Resto del Mondo	0,00	0,00	0,00	0,00	0,00	0,00
<b>2000000</b>	<b>TOTALE TITOLO 2</b>	<b>17.732.991,94</b>	<b>1.715.832,20</b>	<b>14.022.986,43</b>	<b>105.000,00</b>	<b>13.594.571,10</b>	<b>105.000,00</b>
	<b>ENTRATE EXTRATRIBUTARIE</b>						
<b>3010000</b>	<b>Tipologia 100: Vendita di beni e servizi e proventi derivanti dalla gestione dei beni</b>	<b>11.939.747,49</b>	<b>0,00</b>	<b>12.197.747,49</b>	<b>0,00</b>	<b>12.045.747,49</b>	<b>0,00</b>
3010200	Entrate dalla vendita e dall'erogazione di servizi	6.685.900,00	0,00	6.878.900,00	0,00	6.878.900,00	0,00
3010300	Proventi derivanti dalla gestione dei beni	5.253.847,49	0,00	5.318.847,49	0,00	5.166.847,49	0,00
<b>3020000</b>	<b>Tipologia 200: Proventi derivanti dall'attività di controllo e repressione delle irregolarità e degli illeciti</b>	<b>6.569.800,00</b>	<b>0,00</b>	<b>6.549.800,00</b>	<b>0,00</b>	<b>6.549.800,00</b>	<b>0,00</b>
3020100	Entrate da amministrazioni pubbliche derivanti dall'attività di controllo e repressione delle irregolarità e degli illeciti	8.100,00	0,00	8.100,00	0,00	8.100,00	0,00
3020200	Entrate da famiglie derivanti dall'attività di controllo e repressione delle irregolarità e degli illeciti	5.039.491,00	0,00	5.019.491,00	0,00	5.019.491,00	0,00
3020300	Entrate da Imprese derivanti dall'attività di controllo e repressione delle irregolarità e degli illeciti	1.515.109,00	0,00	1.515.109,00	0,00	1.515.109,00	0,00
3020400	Entrate da Istituzioni Sociali Private derivanti dall'attività di controllo e repressione delle irregolarità e degli illeciti	7.100,00	0,00	7.100,00	0,00	7.100,00	0,00
<b>3030000</b>	<b>Tipologia 300: Interessi attivi</b>	<b>226.595,35</b>	<b>0,00</b>	<b>206.595,35</b>	<b>0,00</b>	<b>206.595,35</b>	<b>0,00</b>
3030300	Altri interessi attivi	226.595,35	0,00	206.595,35	0,00	206.595,35	0,00

TITOLO TIPOLOGIA CATEGORIA	DENOMINAZIONE	Previsioni dell'anno cui si riferisce il bilancio		Previsioni dell'anno 2022		Previsioni dell'anno 2023	
		Totale	di cui entrate non ricorrenti	Totale	di cui entrate non ricorrenti	Totale	di cui entrate non ricorrenti
<b>3040000</b>	<b>Tipologia 400: Altre entrate da redditi da capitale</b>	<b>500.000,00</b>	<b>0,00</b>	<b>500.000,00</b>	<b>0,00</b>	<b>500.000,00</b>	<b>0,00</b>
3040300	Entrate derivanti dalla distribuzione di utili e avanzi	500.000,00	0,00	500.000,00	0,00	500.000,00	0,00
<b>3050000</b>	<b>Tipologia 500: Rimborsi e altre entrate correnti</b>	<b>4.896.314,61</b>	<b>0,00</b>	<b>4.903.571,56</b>	<b>0,00</b>	<b>4.843.940,64</b>	<b>0,00</b>
3050100	Indennizzi di assicurazione	96.000,00	0,00	96.000,00	0,00	96.000,00	0,00
3050200	Rimborsi in entrata	3.416.194,47	0,00	3.427.360,65	0,00	3.373.518,05	0,00
3059900	Altre entrate correnti n.a.c.	1.384.120,14	0,00	1.380.210,91	0,00	1.374.422,59	0,00
<b>3000000</b>	<b>TOTALE TITOLO 3</b>	<b>24.132.457,45</b>	<b>0,00</b>	<b>24.357.714,40</b>	<b>0,00</b>	<b>24.146.083,48</b>	<b>0,00</b>
	<b>ENTRATE IN CONTO CAPITALE</b>						
<b>4020000</b>	<b>Tipologia 200: Contributi agli investimenti</b>	<b>37.405.187,70</b>	<b>0,00</b>	<b>7.862.168,33</b>	<b>0,00</b>	<b>14.306.837,00</b>	<b>0,00</b>
4020100	Contributi agli investimenti da amministrazioni pubbliche	34.565.723,33	0,00	6.861.768,33	0,00	14.306.837,00	0,00
4020200	Contributi agli investimenti da Famiglie	20.000,00	0,00	0,00	0,00	0,00	0,00
4020300	Contributi agli investimenti da Imprese	898.090,10	0,00	500.400,00	0,00	0,00	0,00
4020400	Contributi agli investimenti da Istituzioni Sociali Private	1.921.374,27	0,00	500.000,00	0,00	0,00	0,00
4020500	Contributi agli investimenti dall'Unione Europea e dal Resto del Mondo	0,00	0,00	0,00	0,00	0,00	0,00
<b>4030000</b>	<b>Tipologia 300: Altri trasferimenti in conto capitale</b>	<b>0,00</b>	<b>0,00</b>	<b>0,00</b>	<b>0,00</b>	<b>0,00</b>	<b>0,00</b>
4031000	Altri trasferimenti in conto capitale da amministrazioni pubbliche	0,00	0,00	0,00	0,00	0,00	0,00
4031200	Altri trasferimenti in conto capitale da Imprese	0,00	0,00	0,00	0,00	0,00	0,00
<b>4040000</b>	<b>Tipologia 400: Entrate da alienazione di beni materiali e immateriali</b>	<b>1.071.923,00</b>	<b>0,00</b>	<b>1.400.000,00</b>	<b>0,00</b>	<b>300.000,00</b>	<b>0,00</b>
4040100	Alienazione di beni materiali	1.071.923,00	0,00	1.400.000,00	0,00	300.000,00	0,00
4040200	Cessione di Terreni e di beni materiali non prodotti	0,00	0,00	0,00	0,00	0,00	0,00
<b>4050000</b>	<b>Tipologia 500: Altre entrate in conto capitale</b>	<b>1.580.997,59</b>	<b>0,00</b>	<b>1.580.000,00</b>	<b>0,00</b>	<b>1.580.000,00</b>	<b>0,00</b>
4050100	Permessi da costruire	1.560.000,00	0,00	1.560.000,00	0,00	1.560.000,00	0,00
4050300	Entrate in conto capitale dovute a rimborsi, recuperi e restituzioni di somme non dovute o incassate in eccesso	0,00	0,00	0,00	0,00	0,00	0,00
4050400	Altre Entrate in conto capitale n.a.c.	20.997,59	0,00	20.000,00	0,00	20.000,00	0,00

TITOLO TIPOLOGIA CATEGORIA	DENOMINAZIONE	Previsioni dell'anno cui si riferisce il bilancio		Previsioni dell'anno 2022		Previsioni dell'anno 2023	
		Totale	di cui entrate non ricorrenti	Totale	di cui entrate non ricorrenti	Totale	di cui entrate non ricorrenti
<b>4000000</b>	<b>TOTALE TITOLO 4</b>	<b>40.058.108,29</b>	<b>0,00</b>	<b>10.842.168,33</b>	<b>0,00</b>	<b>16.186.837,00</b>	<b>0,00</b>
	<b>ENTRATE DA RIDUZIONE DI ATTIVITÀ FINANZIARIE</b>						
<b>5010000</b>	<b>Tipologia 100: Alienazione di attività finanziarie</b>	<b>0,00</b>	<b>0,00</b>	<b>0,00</b>	<b>0,00</b>	<b>0,00</b>	<b>0,00</b>
5010400	Alienazione di titoli obbligazionari a medio-lungo termine	0,00	0,00	0,00	0,00	0,00	0,00
<b>5040000</b>	<b>Tipologia 400: Altre entrate per riduzione di attività finanziarie</b>	<b>0,00</b>	<b>0,00</b>	<b>0,00</b>	<b>0,00</b>	<b>0,00</b>	<b>0,00</b>
5040600	Prelievi dai conti di tesoreria statale diversi dalla Tesoreria Unica	0,00	0,00	0,00	0,00	0,00	0,00
<b>5000000</b>	<b>TOTALE TITOLO 5</b>	<b>0,00</b>	<b>0,00</b>	<b>0,00</b>	<b>0,00</b>	<b>0,00</b>	<b>0,00</b>
	<b>ACCENSIONE DI PRESTITI</b>						
<b>6020000</b>	<b>Tipologia 200: Accensione Prestiti a breve termine</b>	<b>0,00</b>	<b>0,00</b>	<b>0,00</b>	<b>0,00</b>	<b>0,00</b>	<b>0,00</b>
6020200	Anticipazioni	0,00	0,00	0,00	0,00	0,00	0,00
<b>6030000</b>	<b>Tipologia 300: Accensione Mutui e altri finanziamenti a medio lungo termine</b>	<b>2.121.329,00</b>	<b>0,00</b>	<b>4.600.000,00</b>	<b>0,00</b>	<b>3.575.000,00</b>	<b>0,00</b>
6030100	Accensione mutui e altri finanziamenti a medio lungo termine	2.121.329,00	0,00	4.600.000,00	0,00	3.575.000,00	0,00
<b>6000000</b>	<b>TOTALE TITOLO 6</b>	<b>2.121.329,00</b>	<b>0,00</b>	<b>4.600.000,00</b>	<b>0,00</b>	<b>3.575.000,00</b>	<b>0,00</b>
	<b>ANTICIPAZIONI DA ISTITUTO TESORIERE/CASSIERE</b>						
<b>7010000</b>	<b>Tipologia 100: Anticipazioni da istituto tesoriere/cassiere</b>	<b>110.440.305,28</b>	<b>0,00</b>	<b>110.440.305,28</b>	<b>0,00</b>	<b>110.440.305,28</b>	<b>0,00</b>
7010100	Anticipazioni da istituto tesoriere/cassiere	110.440.305,28	0,00	110.440.305,28	0,00	110.440.305,28	0,00
<b>7000000</b>	<b>TOTALE TITOLO 7</b>	<b>110.440.305,28</b>	<b>0,00</b>	<b>110.440.305,28</b>	<b>0,00</b>	<b>110.440.305,28</b>	<b>0,00</b>
	<b>ENTRATE PER CONTO DI TERZI E PARTITE DI GIRO</b>						

TITOLO TIPOLOGIA CATEGORIA	DENOMINAZIONE	Previsioni dell'anno cui si riferisce il bilancio		Previsioni dell'anno 2022		Previsioni dell'anno 2023	
		Totale	di cui entrate non ricorrenti	Totale	di cui entrate non ricorrenti	Totale	di cui entrate non ricorrenti
<b>9010000</b>	<b>Tipologia 100: Entrate per partite di giro</b>	<b>60.092.000,00</b>	<b>0,00</b>	<b>60.042.000,00</b>	<b>0,00</b>	<b>60.042.000,00</b>	<b>0,00</b>
9010100	Altre ritenute	7.215.000,00	0,00	7.215.000,00	0,00	7.215.000,00	0,00
9010200	Ritenute su redditi da lavoro dipendente	12.207.000,00	0,00	12.207.000,00	0,00	12.207.000,00	0,00
9010300	Ritenute su redditi da lavoro autonomo	50.000,00	0,00	0,00	0,00	0,00	0,00
9019900	Altre entrate per partite di giro	40.620.000,00	0,00	40.620.000,00	0,00	40.620.000,00	0,00
<b>9020000</b>	<b>Tipologia 200: Entrate per conto terzi</b>	<b>7.561.500,00</b>	<b>5.000.000,00</b>	<b>7.561.500,00</b>	<b>5.000.000,00</b>	<b>7.561.500,00</b>	<b>5.000.000,00</b>
9020100	Rimborsi per acquisto di beni e servizi per conto terzi	0,00	0,00	0,00	0,00	0,00	0,00
9020400	Depositi di/preso terzi	60.000,00	0,00	60.000,00	0,00	60.000,00	0,00
9020500	Riscossione imposte e tributi per conto terzi	500,00	0,00	500,00	0,00	500,00	0,00
9029900	Altre entrate per conto terzi	7.501.000,00	5.000.000,00	7.501.000,00	5.000.000,00	7.501.000,00	5.000.000,00
<b>9000000</b>	<b>TOTALE TITOLO 9</b>	<b>67.653.500,00</b>	<b>5.000.000,00</b>	<b>67.603.500,00</b>	<b>5.000.000,00</b>	<b>67.603.500,00</b>	<b>5.000.000,00</b>
<b>TOTALE GENERALE DELLE ENTRATE</b>		<b>314.704.162,03</b>	<b>6.715.832,20</b>	<b>285.793.473,11</b>	<b>5.105.000,00</b>	<b>291.023.095,53</b>	<b>5.105.000,00</b>

## SPESE PER TITOLI E MACROAGGREGATI PREVISIONI DI COMPETENZA

TITOLI E MACROAGGREGATI DI SPESA		Previsioni dell'anno cui si riferisce il bilancio		Previsioni dell'anno 2022		Previsioni dell'anno 2023	
		Totale	- di cui non ricorrenti	Totale	- di cui non ricorrenti	Totale	- di cui non ricorrenti
<b>SPESE CORRENTI</b>							
101	Redditi da lavoro dipendente	27.842.725,03	0,00	28.611.696,87	0,00	29.736.865,09	0,00
102	Imposte e tasse a carico dell'ente	2.078.485,49	0,00	2.059.958,76	0,00	2.117.765,13	0,00
103	Acquisto di beni e servizi	35.969.947,40	0,00	30.834.836,49	0,00	30.234.363,85	0,00
104	Trasferimenti correnti	8.718.637,60	0,00	7.253.132,89	0,00	6.972.304,28	0,00
107	Interessi passivi	5.847.746,57	0,00	5.643.788,04	0,00	5.398.857,15	0,00
109	Rimborsi e poste correttive delle entrate	174.950,83	0,00	197.950,83	0,00	197.950,83	0,00
110	Altre spese correnti	9.888.972,78	0,00	9.472.530,01	0,00	9.882.859,50	0,00
<b>100</b>	<b>Totale TITOLO 1</b>	<b>90.521.465,70</b>	<b>0,00</b>	<b>84.073.893,89</b>	<b>0,00</b>	<b>84.540.965,83</b>	<b>0,00</b>
<b>SPESE IN CONTO CAPITALE</b>							
202	Investimenti fissi lordi	54.917.274,80	0,00	16.335.307,29	0,00	19.460.252,94	0,00
203	Contributi agli investimenti	756.673,62	0,00	0,00	0,00	0,00	0,00
204	Altri trasferimenti in conto capitale	0,00	0,00	0,00	0,00	0,00	0,00
205	Altre spese in conto capitale	760.000,00	0,00	0,00	0,00	0,00	0,00
<b>200</b>	<b>Totale TITOLO 2</b>	<b>56.433.948,42</b>	<b>0,00</b>	<b>16.335.307,29</b>	<b>0,00</b>	<b>19.460.252,94</b>	<b>0,00</b>
<b>SPESE PER INCREMENTO DI ATTIVITÀ FINANZIARIE</b>							
301	Acquisizioni di attività finanziarie	0,00	0,00	0,00	0,00	0,00	0,00
<b>300</b>	<b>Totale TITOLO 3</b>	<b>0,00</b>	<b>0,00</b>	<b>0,00</b>	<b>0,00</b>	<b>0,00</b>	<b>0,00</b>
<b>RIMBORSO DI PRESTITI</b>							
401	Rimborso di titoli obbligazionari	4.019.967,25	0,00	5.186.413,20	0,00	4.936.269,75	0,00
402	Rimborso prestiti a breve termine	560.878,02	0,00	567.628,75	0,00	574.460,73	0,00
403	Rimborso mutui e altri finanziamenti a medio lungo termine	4.842.530,49	0,00	4.946.441,38	0,00	5.205.239,74	0,00
<b>400</b>	<b>Totale TITOLO 4</b>	<b>9.423.375,76</b>	<b>0,00</b>	<b>10.700.483,33</b>	<b>0,00</b>	<b>10.715.970,22</b>	<b>0,00</b>



TITOLI E MACROAGGREGATI DI SPESA		Previsioni dell'anno cui si riferisce il bilancio		Previsioni dell'anno 2022		Previsioni dell'anno 2023	
		Totale	- di cui non ricorrenti	Totale	- di cui non ricorrenti	Totale	- di cui non ricorrenti
	<b>CHIUSURA ANTICIPAZIONI DA ISTITUTO TESORIERE/CASSIERE</b>						
501	Chiusura Anticipazioni ricevute da istituto tesoriere/cassiere	110.440.305,28	0,00	110.440.305,28	0,00	110.440.305,28	0,00
<b>500</b>	<b>Totale TITOLO 5</b>	<b>110.440.305,28</b>	<b>0,00</b>	<b>110.440.305,28</b>	<b>0,00</b>	<b>110.440.305,28</b>	<b>0,00</b>
	<b>SPESE PER CONTO TERZI E PARTITE DI GIRO</b>						
701	Uscite per partite di giro	59.642.000,00	0,00	59.592.000,00	0,00	59.592.000,00	0,00
702	Uscite per conto terzi	8.011.500,00	5.000.000,00	8.011.500,00	5.000.000,00	8.011.500,00	5.000.000,00
<b>700</b>	<b>Totale TITOLO 7</b>	<b>67.653.500,00</b>	<b>5.000.000,00</b>	<b>67.603.500,00</b>	<b>5.000.000,00</b>	<b>67.603.500,00</b>	<b>5.000.000,00</b>
<b>TOTALE</b>		<b>334.472.595,16</b>	<b>5.000.000,00</b>	<b>289.153.489,79</b>	<b>5.000.000,00</b>	<b>292.760.994,27</b>	<b>5.000.000,00</b>



ALLEGATO "B"

COMUNE DI TERNI  
DIREZIONE PERSONALE - ORGANIZZAZIONE



# PIANO DETTAGLIATO DEGLI OBIETTIVI 2021 - 2023

Adottato con deliberazione di Giunta comunale n. \_\_\_\_\_ del \_\_\_\_\_

## **INDICE**

### **PREMESSA**

### **ORGANIGRAMMA**

### **SINTESI OBIETTIVI STRATEGICI (DUP 2021-2023)**

### **QUADRO SINOTTICO OBIETTIVI OPERATIVI PER OBIETTIVO STRATEGICO (DUP 2021-2023)**

### **OBIETTIVI IN ATTUAZIONE DELLE PRESCRIZIONI CONTENUTE NEL DECRETO MINISTERIALE DI APPROVAZIONE DELL'IPOTESI DI BILANCIO STABILMENTE RIEQUILIBRATO (prot. n. 30986/2019)**

### **OBIETTIVI GESTIONALI ED OPERATIVI GIA' PREVISTI NEL PTPCT 2021-2023**

### **OBIETTIVI DI STRUTTURA DI PRIMO LIVELLO (PDO 2021-2023)**

- 01 - Direzione Affari Istituzionali e Generali
- 02 - Direzione Polizia Locale - Mobilità
- 03 - Direzione Servizi Digitali - Innovazione - Cultura
- 04 - Direzione Personale - Organizzazione
- 05 - Direzione Attività finanziarie
- 06 - Direzione Welfare
- 07 - Direzione Istruzione
- 08 - Direzione Economia e Lavoro - Promozione del Territorio
- 09 - Direzione Pianificazione Territoriale - Edilizia Privata
- 10 - Direzione Lavori Pubblici - Manutenzioni
- 11 - Direzione Ambiente

### **INDICATORI DELLE ATTIVITA' STRUTTURALI**

Comune di Terni - ACTRA01

**GEN 0079453** del 26/05/2021 - Uscita

Impronta informatica: f6229477d2f3b0e47241b3ce0d700451fa4e10e5f8634793f40335bd495c22d4

Sistema Protocollo - Riproduzione cartacea di documento digitale



---

**Premessa**

Il Piano Dettagliato degli Obiettivi (PDO), così come previsto dal D.Lgs. n. 267/2000 e s.m.i., organicamente unificato al Piano Esecutivo di Gestione (PEG) rappresenta uno strumento di programmazione e semplificazione gestionale a disposizione dell'Ente, con il quale lo stesso persegue il raggiungimento degli obiettivi globali che si intendono strategici per l'Ente stesso, anche attraverso un'attività di monitoraggio affidata ad un sistema di report il quale consente una periodica rilevazione dello stato di avanzamento degli obiettivi stessi.

Il Comune di Terni è stato interessato da una grave crisi economico-finanziaria che è sfociata, nel corso del 2018, nella dichiarazione di dissesto finanziario, approvata con delibera del Commissario Straordinario n. 1 del 01.03.2018, ricorrendo i presupposti di cui all'art. 244 del D.Lgs. n. 267/2000.

Richiamati i seguenti atti di macro-organizzazione:

- deliberazione di G.C. n. 113 del 10.04.2019 di Adozione Nuovo Modello Organizzativo dell'Ente;
- deliberazioni di G.C. n. 277 del 20.09.2019, n. 312 del 09.10.2019 e n.36 del 10.02.2021, le quali hanno avuto ad oggetto successive modifiche ed integrazioni al Modello Organizzativo dell'Ente ed al Piano Dettagliato degli Obiettivi (P.D.O.) degli esercizi finanziari 2019-2021;
- deliberazione di G.C. n. 155 del 27.07.2020 di approvazione del Piano Esecutivo di Gestione e del Piano Dettagliato Obiettivi degli esercizi finanziari 2020-2022;

Richiamati gli ulteriori atti:

- deliberazione di G.C. n. 8 del 13.01.2021 avente ad oggetto: "Autorizzazione operatività del Piano Esecutivo di Gestione 2020-2022, integrato con il Piano Dettagliato degli Obiettivi di cui all'art. 108, comma 1 del D.Lgs 267/2000 e del Piano della Performance di cui all'art. 10 del D.Lgs 150/2009, all'esercizio provvisorio 2021 secondo i limiti e le modalità di cui all'articolo 163 del TUEL;
- deliberazione n. 91 del 14.04.2021 avente ad oggetto: "Piano Annuale di Formazione per l'anno 2021"

Richiamata, altresì, la deliberazione di G.C. n. 68 del 01.04.2021 con la quale è stato approvato il Piano Triennale della Prevenzione della Corruzione e della Trasparenza (PTPCT) 2021-2023;

Riguardo al Piano Dettagliato degli Obiettivi per gli anni 2021-2023, è necessario evidenziare i seguenti atti adottati dall'Amministrazione Comunale:

- deliberazione di C.C. n. 109 del 27.04.2021 con la quale è stato approvato il Documento Unico di Programmazione (DUP) riferito al periodo 2021-2023 (parte operativa) e 2021-2023 (parte strategica);
- deliberazione di C.C. n. 110 del 28.04.2021 con la quale è stato approvato il Bilancio di previsione per le annualità 2021-2023;

L'elaborazione del Piano Dettagliato degli Obiettivi per gli anni 2021-2023 ha visto, quindi, coinvolta l'Amministrazione che, sulla base dei suddetti documenti di programmazione, nonché del Documento Unico di Programmazione 2021-2023, approvato dal Consiglio Comunale con deliberazione n.109 del 27.04.2021, ha definito le scelte politiche ritenute prioritariamente strategiche, tradotte in indirizzi ed obiettivi strategici per gli anni di riferimento, declinati, altresì, in obiettivi operativi.

Il percorso ha, quindi, visti coinvolti il Componente monocratico dell'Organismo Indipendente di Valutazione e la dirigenza dell'Ente, con la presenza del Segretario Generale nella conferenza dei Dirigenti tenutasi in data 11.05.2021 e la successiva riunione tenutasi in data 12.05.2021, i quali hanno condiviso di declinare i contenuti del DUP 2021-2023 in obiettivi di struttura di primo livello (direzioni) di valenza triennale, così come previsto dalla vigente normativa, nonché tenendo conto della loro rilevanza e dei necessari tempi di realizzazione.

L'Organismo di valutazione ha, inoltre, accolto la proposta del Segretario generale dell'Ente di prevedere, in continuità con gli ultimi due esercizi precedenti, nel Piano Dettagliato degli Obiettivi per gli anni 2021-2023, anche obiettivi trasversali a tutte le direzioni riguardo:

- *Risanamento finanziario dell'Ente.*  
"Attuare le prescrizioni contenute nel Decreto Ministeriale di approvazione dell'ipotesi di Bilancio stabilmente riequilibrato, prevenuto al protocollo generale dell'Ente il 28.02.2019 al n. 30986, recante azioni, iniziative e misure al risanamento finanziario dell'Ente, e che prevede il coinvolgimento di tutte le Direzioni, relativamente a :

- misure in materia di personale;
- entrate tributarie ed extra-tributarie;
- attività di accertamento e riscossione delle entrate;
- riduzione delle spese correnti;
- spesa di funzionamento e gestione;
- Organismi partecipati;
- Prosecuzione nell'utilizzo degli strumenti di monitoraggio e controllo dell'andamento della gestione finanziaria da parte di tutte le Direzioni, in stretto coordinamento con la Direzione Attività Finanziarie."

- *Piano della Prevenzione della Corruzione e della Trasparenza.*

"Attuare gli obiettivi gestionali e operativi già previsti nel Piano Triennale della Prevenzione della Corruzione e della Trasparenza 2021-2023, pagina 6 e 7, ai quali si fa espresso riferimento e richiamo."

Si fa presente che in un'ottica di progressivo e graduale miglioramento di tale documento programmatico, in continuità con quanto già avvenuto per gli ultimi due esercizi precedenti, la definizione degli obiettivi (sia quelli trasversali e intersettoriali sia quelli di ogni singola direzione) anche quest'anno è stata particolarmente curata con un'attenta pesatura, temporizzazione e maggior grado di dettaglio negli indicatori, al fine di rendere gli obiettivi **sostenibili, misurabili e sfidanti**.

Il tutto in un'ottica di integrazione e coordinamento con gli altri strumenti di programmazione dell'Ente, non solo economico-finanziario (come il Bilancio di Previsione) ma anche di tipo organizzativo (come il Piano Triennale della Prevenzione della Corruzione e della Trasparenza - PTPCT, il Documento Unico di Programmazione - DUP, i Piani di razionalizzazione, il sistema dei controlli interni, ecc....)

L'elaborazione del documento è avvenuta, altresì, in linea e nel rispetto di quanto contenuto nel vigente sistema di valutazione dell'Ente, come descritto nel relativo Manuale, adottato al fine di favorire la crescita e lo sviluppo delle competenze delle risorse umane, migliorando il benessere organizzativo tramite l'assegnazione dei ruoli ed obiettivi secondo attitudini e inclinazioni personali.

La verifica sul grado di raggiungimento degli obiettivi annuali del Piano Dettagliato degli Obiettivi si realizza, quindi, con un'attività di monitoraggio affidata ad un sistema di report il quale consente una periodica rilevazione dello stato di avanzamento degli obiettivi stessi; a tal fine, all'interno di detto Piano è stata determinata ed esplicitata in modo chiaro ed univoco la direzione a cui fa capo la responsabilità della gestione e del raggiungimento dell'obiettivo, in coerenza con la macro-organizzazione dell'Ente e con la micro-organizzazione della direzione stessa.

Il documento contiene, anche, le principali attività delle singole direzioni, finalizzate a garantire il miglioramento dei livelli di efficienza e efficacia già raggiunti; per ciascuna attività sono stati definiti degli indicatori di attività che, rilevando il volume dei prodotti/servizi erogati, assolvono ad esigenze di monitoraggio legate ad adempimenti di legge.

Nella realizzazione degli obiettivi assegnati e nella gestione delle attività, ciascuna direzione dovrà, altresì, tener conto del raggiungimento di risultati di carattere generale, riconducibili a specifiche aree di miglioramento quali:

- il miglioramento della qualità e della produttività delle prestazioni collettive e individuali, che assumono particolare valore per i servizi e le attività svolte a diretto contatto con l'utenza e i cittadini;
- l'ottimizzazione delle condizioni di fruibilità delle prestazioni e dell'utilizzo dei servizi (orario di apertura al pubblico, riduzione tempi di attesa e per le pratiche);
- l'accelerazione e semplificazione delle procedure, non solo per quelle rivolte all'esterno;
- la particolare attenzione all'utenza sia mediante il miglioramento delle modalità relazionali con il pubblico che attraverso una corretta ed adeguata comunicazione e informazione;
- il conseguimento di una maggiore economicità delle singole gestioni o attività;
- la "customer satisfaction", anche a seguito delle novità apportate dalla vigente normativa in materia.

Comune di Terni - ACTRA01

**GEN 0079453** del 26/05/2021 - Uscita

Impronta informatica: f6229477d2f3b0e47241b3ce0d700451fa4e10e5f8634793f40335bd495c22d4

Sistema Protocollo - Riproduzione cartacea di documento digitale



---

**Organigramma**

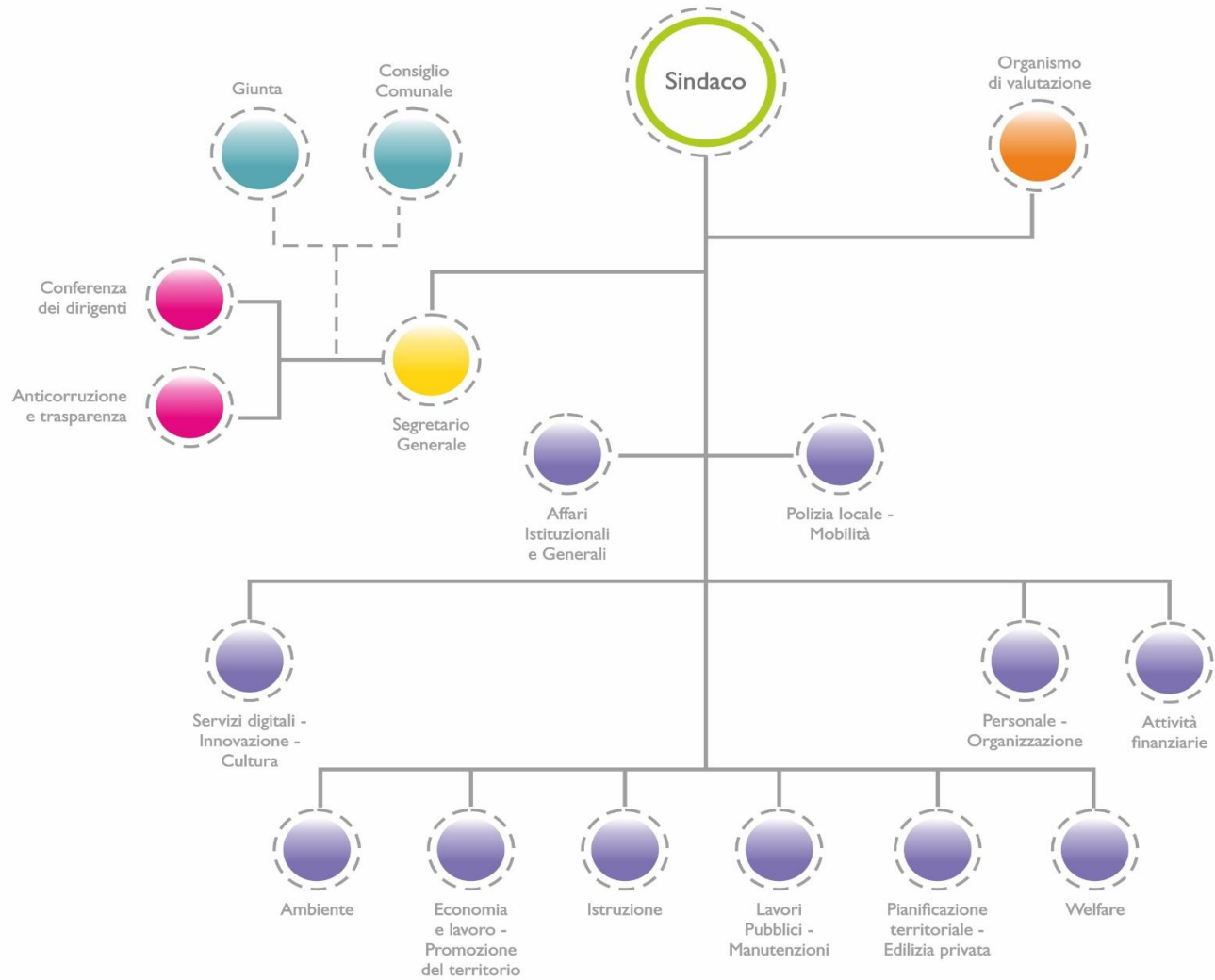



Comune di Terni - ACTRA01

**GEN 0079453** del 26/05/2021 - Uscita

Impronta informatica: f6229477d2f3b0e47241b3ce0d700451fa4e10e5f8634793f40335bd495c22d4

Sistema Protocollo - Riproduzione cartacea di documento digitale



---

## **Sintesi obiettivi strategici (DUP 2021-2023)**

<b>1. TERNI RISANATA</b>	<b>1.01</b>	<b>Risanamento finanziario</b>	<i>Masselli Scarcia</i>
	<b>1.02</b>	<b>Piano della qualità urbana</b>	<i>Salvati Bordoni</i>
	<b>1.03</b>	<b>Piano per la sicurezza</b>	<i>Scarcia Salvati Bordoni</i>
	<b>1.04</b>	<b>Piano per la Rigenerazione delle antiche municipalità e dei borghi</b>	<i>Ceccotti</i>
<b>2. TERNI AMICA</b>	<b>2.01</b>	<b>Efficientamento della macchina comunale</b>	<i>Sindaco Scarcia Masselli</i>
	<b>2.02</b>	<b>Transizione digitale</b>	<i>Scarcia Masselli Sindaco</i>
	<b>2.03</b>	<b>Tutela degli animali e gestione delle strutture di ricovero pubbliche</b>	<i>Ceccotti</i>
	<b>2.04</b>	<b>Attività e strumenti della comunicazione istituzionale e con i cittadini, trasparenza e anticorruzione</b>	<i>Sindaco Giuli Masselli Scarcia</i>
	<b>2.05</b>	<b>La Crescita come sviluppo economico</b>	<i>Fatale Salvati Scarcia</i>
<b>3. TERNI SICURA</b>	<b>3.01</b>	<b>Prevenzione e contrasto alla criminalità in tutte le sue dimensioni, con nuovi strumenti e nuove tecnologie</b>	<i>Scarcia</i>
	<b>3.02</b>	<b>Mobilità e fruizione della città</b>	<i>Bordoni</i>
	<b>3.03</b>	<b>Sistema di Protezione civile</b>	<i>Fatale</i>

<b>4. TERNI LIBERA</b>	<b>4.01</b>	<b>Ricerca e innovazione</b>	<i>Fabrizi</i>
	<b>4.02</b>	<b>Ruolo delle multinazionali e funzione dell'Area di Crisi Complessa</b>	<i>Sindaco</i>
	<b>4.03</b>	<b>Sviluppo universitario, politiche educative e scolastiche</b>	<i>Fabrizi Giuli Bordoni Salvati Proietti</i>
	<b>4.04</b>	<b>Ruolo delle piccole imprese</b>	<i>Fatale Sindaco</i>
<b>5. TERNI ATTRATTIVA E CREATIVA</b>	<b>5.01</b>	<b>Messa a sistema degli impianti sportivi</b>	<i>Proietti Salvati</i>
	<b>5.02</b>	<b>Rilancio del turismo</b>	<i>Giuli Bordoni Salvati Proietti</i>
	<b>5.03</b>	<b>Eventi, manifestazioni, festival, rassegne</b>	<i>Giuli Proietti</i>
	<b>5.04</b>	<b>Valorizzazione delle unicità</b>	<i>Giuli Salvati Ceccotti</i>
<b>6. TERNI BELLA</b>	<b>6.01</b>	<b>La Riqualificazione della città e del territorio</b>	<i>Bordoni Salvati Fatale</i>
	<b>6.02</b>	<b>Il patrimonio immobiliare, risorsa collettiva</b>	<i>Masselli Scarcia</i>
	<b>6.03</b>	<b>Contenitori e monumenti, elementi del bello</b>	<i>Salvati Giuli Bordoni</i>
	<b>6.05</b>	<b>Rivisitazione del piano regolatore e della pianificazione attuativa</b>	<i>Bordoni</i>
	<b>6.06</b>	<b>Viabilità sicura</b>	<i>Salvati</i>

<b>7. TERNI VERDE</b>	<b>7.01</b>	<b>Piano Straordinario per l'Ambiente</b>	<i>Salvati</i>
	<b>7.02</b>	<b>Una nuova strategia per la qualità dell'aria</b>	<i>Salvati</i>
	<b>7.03</b>	<b>Il suolo e l'acqua come risorse e non come problemi</b>	<i>Salvati</i>
	<b>7.04</b>	<b>Dalla difficoltà nella gestione del rifiuto alla sua valorizzazione</b>	<i>Salvati</i>
	<b>7.06</b>	<b>Piano Pluriennale di tutela ambientale mediante la riqualificazione del patrimonio arboreo della città</b>	<i>Salvati</i>
	<b>7.08</b>	<b>Piano Urbano della Mobilità Sostenibile</b>	<i>Salvati Bordoni</i>
	<b>7.09</b>	<b>Smart buildings &amp; Smart Grid e illuminazione Intelligente</b>	<i>Salvati Bordoni</i>
<b>8. TERNI SOCIALE</b>	<b>8.01</b>	<b>Il ruolo della famiglia</b>	<i>Ceccotti</i>
	<b>8.02</b>	<b>La sussidiarietà orizzontale, risorsa della comunità</b>	<i>Ceccotti</i>
	<b>8.03</b>	<b>Ricognizione della governance</b>	<i>Ceccotti</i>
	<b>8.04</b>	<b>Ripensamento globale</b>	<i>Ceccotti Proietti Fabrizi Fatale</i>
	<b>8.05</b>	<b>La partecipazione, welfare urbano e di comunità</b>	<i>Ceccotti</i>
<b>9. TERNI PROTAGONISTA</b>	<b>9.01</b>	<b>Città strategica dell'Italia centrale</b>	<i>Bordoni Salvati</i>
	<b>9.03</b>	<b>Valorizzazione delle reti infrastrutturali ai fini dello sviluppo urbanistico</b>	<i>Bordoni Salvati</i>

Comune di Terni - ACTRA01

**GEN 0079453** del 26/05/2021 - Uscita

Impronta informatica: f6229477d2f3b0e47241b3ce0d700451fa4e10e5f8634793f40335bd495c22d4

Sistema Protocollo - Riproduzione cartacea di documento digitale



---

## **Quadro sinottico obiettivi operativi per obiettivo strategico (DUP 2021-2023)**

**OBIETTIVI OPERATIVI PER OBIETTIVO STRATEGICO (DUP 2021-2023)****1. Terni Risanata****RISANAMENTO FINANZIARIO****1.01**

IL RISANAMENTO DEI CONTI DELL'ENTE RAPPRESENTA UNA PRIORITÀ ASSOLUTA PER ASSICURARE QUANTO PRIMA AL COMUNE QUELLE RISORSE CHE NECESSITANO ALLA CITTÀ. UN'AZIONE DIFFICILE NELL'AMBITO DEL DISSESTO FINANZIARIO CHE VA COMUNQUE INTRAPRESA UTILIZZANDO TUTTE LE OPPORTUNITÀ POSSIBILI, TUTTE LE RISORSE DELL'ENTE, DEL SUO PATRIMONIO, DELLE SUE AZIENDE E LE RISORSE UMANE A DISPOSIZIONE.

<b>1.01-01</b>	Attuazione delle misure di risanamento finanziario attraverso la creazione di una task force trasversale alle diverse direzioni.	01/03
<b>1.01-02</b>	Adozione del regolamento di contabilità.	01/03
<b>1.01-03</b>	Messa a regime dell'ufficio dedicato alle società partecipate.	01/03
<b>1.01-06</b>	Predisposizione, a carico delle aziende controllate, di aggiornamenti ai piani industriali scaduti.	01/03
<b>1.01-10</b>	Definizione e adozione di un nuovo modello informativo-contabile per le società e gli organismi partecipati.	01/03
<b>1.01-16</b>	Potenziamento dell'attività di recupero dell'evasione fiscale dei tributi comunali al fine di reperire le risorse fondamentali per il riequilibrio del bilancio comunale a seguito del dissesto finanziario.	01/04
<b>1.01-19</b>	Riduzione della tempistica intercorrente tra notifica degli avvisi di accertamento e avvio della riscossione coattiva per incrementare l'esazione delle somme iscritte a ruolo.	01/04
<b>1.01-20</b>	Monitoraggio della riscossione coattiva delle entrate di competenza dell'Osl successivamente alla esternalizzazione del servizio di riscossione coattiva delle entrate dell'ente.	01/04
<b>1.01-21</b>	Attivazione Sistemi Pagamenti On-line e portale del contribuente per facilitare e velocizzare i versamenti delle somme a favore dell'amministrazione comunale e il puntuale riscontro.	01/04
<b>1.01-28</b>	Riduzione dell'indebitamento dell'Ente attraverso l'evoluzione, la riduzione e la rinegoziazione dei tassi interesse sui mutui contratti dall'Ente.	01/03
<b>1.01-29</b>	Informatizzazione di tutte le forme di controllo previste dal Tuel.	01/03

<b>1.01-30</b>	Emanazione di indirizzi specifici e vincolanti alle partecipate alla luce della vigente normativa, anche con riferimento al consolidamento del bilancio.	01/03
<b>1.01-31</b>	Implementazione di un ufficio trasversale che supporti l'attività dell'Organismo straordinario di Liquidazione affinché si possa chiudere la gestione dei termini ordinari di legge.	01/03
<b>1.01-32</b>	Razionalizzazione e ottimizzazione della spesa per le dotazioni strumentali il cui approvvigionamento dipende dalla DAF.	01/03
<b>1.01-33</b>	Definizione ed adozione di un nuovo modello informativo-contabile per la contabilità economico patrimoniale.	01/03
<b>1.01-34</b>	Implementazione e monitoraggio, anche per il tramite degli istituti Comitati per la governance, in ordine all'attuazione degli adempimenti di cui al D. Lgs. 175/2016 e successivo D. Lgs. 100/2017, con particolare riguardo al superamento delle singole criticità sussistenti in capo alle diverse società e organismi partecipati, e con specifica cura delle numerose, complesse e composite situazioni di ciascuno dei predetti enti.	01/03

### **PIANO DELLA QUALITÀ URBANA**

**1.02** PROGRAMMA SISTEMATICO VOLTO AL RECUPERO DELL'IMMAGINE COMPLESSIVA DELLA CITTÀ ATTRAVERSO UN PIANO DI RIQUALIFICAZIONE E DI COORDINATE AZIONI DI MANUTENZIONE ORDINARIA E STRAORDINARIA DEI LUOGHI E DEGLI EDIFICI PUBBLICI.

<b>1.02-01</b>	Promozione forme di partenariato e collaborazione tra Amministrazione e società civile nelle sue varie espressioni per l'implementazione dei processi di governo del territorio: 2021 – Laboratorio Piano periferie, Rete collaborazione DigiPASS+HUB; 2022- Laboratorio Piano periferie, Rete collaborazione DigiPASS+HUB; 2023 - Laboratorio Piano periferie, Rete collaborazione DigiPASS+HUB.	08/01
<b>1.02-02</b>	Semplificazione dei procedimenti istruttori edilizi attraverso l'incremento della gestione telematica delle istanze.	08/01
<b>1.02-05</b>	Progetto di digitalizzazione degli archivi edilizi per singolo fabbricato anche con georeferenziazione e consultazione automatica storica edilizia.	08/01
<b>1.02-06</b>	Redazione varianti del piano regolatore generale per l'aggiornamento normativo, l'adeguamento urbanistico e la valorizzazione delle aree pubbliche.	08/01
<b>1.02-07</b>	Ampliamento cimitero urbano – Realizzazione nuovo blocco loculi Cimitero urbano Terni.	12/09
<b>1.02-08</b>	Ampliamento cimitero suburbano Collestatte.	12/09
<b>1.02-09</b>	Aggiornamento portale Ternigeo alla evoluzione della pianificazione urbanistica pubblica e privata e implementazione servizi direzioni.	1/08

**PIANO PER LA SICUREZZA****1.03**

PROGETTO PER IL RECUPERO DELLA PIENA FRUIZIONE DELLA CITTÀ IN TUTTE LE SUE ZONE E ARTICOLAZIONI ATTRAVERSO UN CONTROLLO SISTEMATICO DELLE AREE PUBBLICHE, POTENZIANDO LA LOTTA AL DEGRADO E ALLA CRIMINALITÀ, ATTUANDO POLITICHE DI SICUREZZA INTEGRATA IN STRETTA COLLABORAZIONE CON GLI ORGANISMI STATALI DEPUTATI E CON I CITTADINI. INTEGRAZIONE DI TECNOLOGIE, PROCEDURE E RISORSE UMANE IN FUNZIONE DI UN EFFICIENTAMENTO GENERALE DEL SISTEMA DI SICUREZZA.

<b>1.03-01</b>	Rinnovo Protocollo "Patto per Terni Sicura" con la Prefettura di Terni e implementazione della pianificazione precedente in termini di potenziamento della videosorveglianza e della illuminazione pubblica.	03/02
<b>1.03-05</b>	Incremento dei controlli in materia di abbandono di rifiuti, anche in collaborazione con gli altri soggetti istituzionali preposti, e con l'ausilio dell'implementazione del sistema di controllo fotocamere di videosorveglianza nei siti maggiormente interessati da fenomeni di abbandono di rifiuti al suolo.	03/02
<b>1.03-06</b>	Lotta all'abusivismo edilizio con l'attivazione di controlli a campione.	03/02
<b>1.03-09</b>	Predisposizione di specifici controlli volti a rafforzare le misure di tutela del decoro, già previsti dal D.L. 14/2017 come modificato con L. 132/2018, anche a seguito della specifica integrazione del Regolamento di Polizia Urbana, con cui è stato inserito l'articolo 54-bis (DGC n. 309 del 4.10.19 come approvato con DCC 12 del 20.01.2020) e a quanto proposto con l'istituzione della "Consulta comunale per il decoro e la sicurezza".	03/02
<b>1.03-10</b>	Individuazione e programmazione piani di intervento per far fronte all'emergenza determinata dalla presenza di ungulati nell'area urbana - accordi tra Comune di Terni, Prefettura di Terni e Regione Umbria.	03/02
<b>1.03-11</b>	Messa in sicurezza edifici comunali ai fini della prevenzione incendi e dell'adeguamento impiantistico.	03/02

**PIANO PER LA RIGENERAZIONE DELLE ANTICHE MUNICIPALITÀ E DEI BORGHI****1.04**

PROGRAMMA INTEGRATO ATTRAVERSO IL QUALE IL COMUNE INTENDE PORSI COME CATALIZZATORE DI RISORSE SOCIALI ED ECONOMICHE, PROMUOVENDO IL COINVOLGIMENTO DEI CITTADINI E DELLE ASSOCIAZIONI PER LA VALORIZZAZIONE, LA CURA, LA RIGENERAZIONE E L'ANIMAZIONE DEGLI ANTICHI BORGHI.

<b>1.04-01</b>	Piano per la rigenerazione e l'animazione delle antiche municipalità e dei borghi: attivazione di una pianificazione integrata finalizzata a rafforzare il senso di appartenenza delle comunità delle antiche municipalità e dei borghi attraverso la sensibilizzazione e il coinvolgimento dei tanti soggetti interessati per individuare un metodo di analisi dei bisogni e sviluppare così percorsi condivisi e partecipati dai cittadini, per la realizzazione di progetti di sviluppo sul territorio attraverso la valorizzazione e l'interazione tra i nuovi e i tradizionali beni comuni.	12/08
----------------	--	-------



**2. Terni Amica****EFFICIENTAMENTO DELLA MACCHINA COMUNALE****2.01**

RIORGANIZZAZIONE DELLA MACCHINA COMUNALE IN UN'OTTICA DI SEMPLIFICAZIONE E DI REALE SOSTEGNO ALLE ESIGENZE DELLE IMPRESE E DELLE FAMIGLIE. REALIZZAZIONE DI STRUTTURE INNOVATIVE VOLTE A SOSTENERE GLI ELEMENTI DI SVILUPPO DELLA CITTÀ E A REPERIRE FINANZIAMENTI, APPORTI DI IDEE E DI PROGETTAZIONI COINVOLGENDO I TERNANI, NON SOLO QUELLI PRESENTI SUL TERRITORIO COMUNALE.

<b>2.01-04</b>	Migliorare il funzionamento della macchina comunale attraverso la riorganizzazione dei processi lavorativi, l'ottimizzazione delle risorse e lo sviluppo della qualità dei servizi sulla base delle risultanze dello studio della ditta aggiudicataria dell'appalto di servizio per attività di ottimizzazione della struttura organizzativa. In particolare sarà necessario porre una particolare attenzione alla ricerca delle risorse finanziarie nonché alla valorizzazione dei profili professionali.	01/10
<b>2.01-05</b>	Rafforzare l'organico dell'Ente attraverso l'attuazione del Piano triennale del fabbisogno di personale 2021/2023 e dei relativi Piani assunzionali per le annualità di riferimento, svolgendo e portando a compimento le relative procedure concorsuali e le progressioni tra le aree.	01/10
<b>2.01-08</b>	Stesura ed approvazione, previa contrattazione sindacale, nuovo contratto decentrato integrativo dirigenti.	01/10
<b>2.01-15</b>	Aggiornamento e potenziamento del patrimonio informativo sintetizzato nell'Osservatorio statistico locale per fornire conoscenza statistica e misura del territorio a supporto dell'azione amministrativa e della collettività locale.	01/08
<b>2.01-20</b>	Stesura ed approvazione Piano organizzativo lavoro agile (POLA) e relativo disciplinare regolamentare.	01/10
<b>2.01-21</b>	Affidamento servizio di uscierato controllato.	1/10
<b>2.01-22</b>	Riorganizzazione archivio dell'Anagrafe comunale - sistemazione archivi presenti nelle sezioni territoriali dismesse.	1/07
<b>2.01-23</b>	Costituzione di uno staff, anche inter-direzionale, dedicato a reperire fondi e attrarre finanziamenti che si occuperà: della ricerca, dell'individuazione e dell'analisi dei bandi - regionali, nazionali o comunitari; della elaborazione - condivisa con le direzioni di volta in volta interessate - delle proposte progettuali; del monitoraggio dell'iter e dell'utilizzazione delle risorse, fino alla rendicontazione.	1/10

**2.02****TRANSIZIONE DIGITALE****RIORGANIZZAZIONE DEI BENI E DEI SERVIZI DIGITALI IN MANIERA AVANZATA E RECEPENDO I SISTEMI E GLI OBIETTIVI DELL'AGENZIA DIGITALE ITALIANA.**

<b>2.02-02</b>	Ottimizzazione svolgimento delle sedute di Consiglio e Giunta (dematerializzazione documentazione, condivisione a video trattazione, rilevazione presenze/assenze, archivio delle sedute in cloud, ecc.).	01/08
<b>2.02-04</b>	Attuazione del Piano di rigenerazione dei processi e automazione dei procedimenti secondo il crono programma previsto dallo stesso incluso nella parte descrittiva.	01/08
<b>2.02-05</b>	Realizzazione Sistema integrato sportelli al pubblico.	01/08
<b>2.02-06</b>	Attuazione della Transizione digitale per i seguenti aspetti: 1) Integrare, nei propri sistemi informativi, SPID (Sistema Pubblico di Identità Digitale) e CIE (Carta d'Identità Elettronica) come unico sistema di identificazione per l'accesso ai servizi digitali; 2) Integrare la piattaforma PagoPA nei sistemi di incasso per la riscossione delle proprie entrate; 3) Completare e razionalizzare il censimento dei procedimenti da pubblicare on-line; 4) Avviare i progetti di trasformazione digitale necessari per rendere disponibili i propri servizi sull'App 'IO'.	01/08
<b>2.02-07</b>	Sistematizzazione dell'archivio generale, progetto di dematerializzazione della documentazione da conservare permanentemente e digitalizzazione materiale documentario in entrata.	01/08
<b>2.02-08</b>	Digitalizzazione flussi delibere Giunta e Consiglio comunale.	01/08
<b>2.02-10</b>	<ul style="list-style-type: none"> <li>• Gestione automatizzata dei procedimenti delle istanze on-line relative a: <ul style="list-style-type: none"> <li>- Attestazione del diritto di soggiorno permanente;</li> <li>- Dichiarazione di residenza (iscrizione dall'estero o da altro comune, cambio di abitazione all'interno del Comune);</li> <li>- Richiesta di variazione delle generalità nelle registrazioni anagrafiche;</li> <li>- Richiesta degli estratti e copie integrali di atti e certificati di stato civile;</li> <li>- Dichiarazione di rinnovo della dimora abituale;</li> <li>- Dichiarazione di Convivenza di fatto.</li> </ul> </li> <li>• Accesso ai servizi demografici tramite CIE ed App IO</li> <li>• Introduzione metodo di pagamento tramite App IO.</li> </ul>	01/07
<b>2.02-11</b>	Dematerializzazione delle liste elettorali.	1/07

**TUTELA DEGLI ANIMALI E GESTIONE DELLE STRUTTURE DI RICOVERO PUBBLICHE****2.03**

AZIONI INTEGRATE PER PROMUOVERE IL RISPETTO, LA CURA E IL DIRITTO ALLA PRESENZA SUL TERRITORIO DEGLI ANIMALI QUALE ELEMENTO FONDAMENTALE ED INDISPENSABILE DI UNA MORALE BIOCENTRICA E DELL'AMBIENTE, PER RICONOSCERE AGLI INDIVIDUI E ALLE SPECIE ANIMALI IL DIRITTO A UNA ESISTENZA COMPATIBILE CON LE LORO CARATTERISTICHE BIOLOGICHE. IL PIANO PER "TERNI AMICA DEGLI ANIMALI" PUNTA A SVILUPPARE EVOLUTI MODELLI DI TUTELA DEGLI ANIMALI E DI GESTIONE DELLE STRUTTURE DI RICOVERO, AFFINCHÉ LA COMUNITÀ SIA PORTATRICE DI ELEVATI VALORI DI CULTURA E DI CIVILTÀ.

<b>2.03-01</b>	Azioni di tutela degli animali per migliorare il rapporto di convivenza uomo – animale e ambiente sostenendo misure di prevenzione e di controllo del territorio per ridurre il fenomeno dell'abbandono e del maltrattamento degli animali ed il rispetto delle regole di convivenza e di custodia specialmente negli spazi pubblici in modo da migliorare la qualità dei servizi e razionalizzare le spese.	13/07
<b>2.03-03</b>	Attivazione delle misure di agevolazione dell'adozione dei cani detenuti nei canili, mediante campagne mirate ed iniziative di promozione attivate di concerto tra i vari attori interessati.	13/07

**ATTIVITÀ E STRUMENTI DI COMUNICAZIONE ISTITUZIONALE E CON I CITTADINI, TRASPARENZA E ANTICORRUZIONE****2.04**

SVILUPPARE LA COMUNICAZIONE E L'INFORMAZIONE PER I CITTADINI SULLE ATTIVITÀ E I SERVIZI DELL'AMMINISTRAZIONE, FAVORENDO IL COINVOLGIMENTO, LA PARTECIPAZIONE E LA COLLABORAZIONE, OLTRE CHE ATTRAVERSO CONTATTI DIRETTI, ANCHE CON L'UTILIZZO DI NUOVE TECNOLOGIE DIGITALI, DI PIATTAFORME WEB E SOCIAL. SVILUPPO E ATTUAZIONE DELLE POLITICHE DI TRASPARENZA E ANTICORRUZIONE.

<b>2.04-03</b>	Rivisitazione e riorganizzazione dei contenuti del sito istituzionale e della intranet aziendale alla luce delle modifiche organizzative, della normativa di settore con particolare riferimento a privacy, accessibilità, trasparenza.	01/11
<b>2.04-06</b>	Attuazione del Piano di prevenzione della corruzione e della trasparenza, secondo le recenti linee guida ANAC e il PNA 2019.	01/02
<b>2.04-07</b>	Coordinamento, controllo, indirizzi sugli obblighi di pubblicazione in materia di trasparenza e trattamento dei dati personali attraverso la predisposizione di apposite Linee Guida.	01/02
<b>2.04-11</b>	Sviluppo delle attività di partecipazione/comunicazione con i cittadini attraverso i social media, Service Desk e DigiPass. Coordinamento e gestione del sistema delle segnalazioni dei cittadini anche on line, della misurazione della soddisfazione dell'utenza.	01/11
<b>2.04-16</b>	Maggiore integrazione tra gli obiettivi di prevenzione della corruzione e della trasparenza e il Piano della Performance, da realizzarsi secondo criteri di corretta programmazione, mediante la trasposizione degli stessi nel PEG.	01/02
<b>2.04-20</b>	Aggiornamento dei Regolamenti sul funzionamento dei controlli interni, anche in un'ottica di stretta interconnessione con il PTPCT.	01/11
<b>2.04-21</b>	Valutazione di Impatto sulla Protezione dei Dati (DPIA) sui seguenti trattamenti videosorveglianza (n. 5), n. 1 per i servizi di anagrafe/stato civile/elettorale, n. 1 per servizi sociali ex art. 35 GDPR. Adeguamento alla normativa Privacy di tutte le strumentazioni di videosorveglianza (ZTL, telecamere cittadine...) incluse quelle in uso alla Polizia Locale.	01/02

**2.05****LA CRESCITA COME SVILUPPO ECONOMICO**

POLITICA DI SOSTEGNO AL SISTEMA ECONOMICO LOCALE E ATTUAZIONE DELLE PROGETTUALITÀ PER LO SVILUPPO URBANO SOSTENIBILE.

<b>2.05-02</b>	Coordinamento del Programma Agenda Urbana per lo sviluppo urbano sostenibile (asse 6/7 POR FESR e POR FSE UMBRIA 2014 / 2020) e attuazione con le direzioni di settore interessate.	14/01
<b>2.05-03</b>	digitalizzazione di nuovi procedimenti e nuove modalità di controllo delle autocertificazioni. , anche attraverso la progressiva	14/02
<b>2.05-04</b>	Attuazione progettualità previste dal Programma Agenda Urbana. Smart governance – smart living: Piattaforma centrale del sistema digitale della Smart City – erogazione servizi digitali PA, azione 6.1.1.	14/01
<b>2.05-05</b>	Programmazione della futura Agenda Urbana 2021-2027.	14/01
<b>2.05-07</b>	Implementazione di strategie ed indirizzi dell'amministrazione volte ad attuare lo spostamento temporaneo del Mercato settimanale in una localizzazione che coinvolge il centro Città di Terni.	14/02
<b>2.05-08</b>	Ricognizione delle concessioni amministrative di commercio su area pubblica finalizzate allo straordinario rinnovo delle stesse.	14/02
<b>2.05-09</b>	Ricognizione degli impianti di distribuzione di carburante ad uso pubblico e ad uso privato.	14/02
<b>2.05-10</b>	Aggiornamento di tutti i regolamenti SUAP e in materia del Commercio, in attuazione della normativa nazionale e regionale. Contestuale definizione di un regolamento di funzionamento dello Sportello Unico Attività Produttive del Comune di Terni.	14/02
<b>2.05-11</b>	Riqualficazione del Mercato dell'artigianato, anticherie e hobbisti con contestuale disciplina e regolamentazione.	14/02
<b>2.05-13</b>	Studio, implementazione e attuazione di un percorso amministrativo finalizzato a ridare a Terni una realtà produttiva a servizio degli allevatori dell'intero comprensorio ternano: il Mattatoio.	14/04

**3. Terni Sicura****PREVENZIONE E CONTRASTO ALLA CRIMINALITÀ IN TUTTE LE SUE DIMENSIONI, CON NUOVI STRUMENTI E NUOVE TECNOLOGIE**

TOLLERANZA ZERO NEI CONFRONTI DELLA MICRO CRIMINALITÀ, ELIMINAZIONE DELLE ZONE FRANCHE, CONTRASTO ALL'ACCATTONAGGIO MOLESTO, CONTROLLO DEI SITI E DEGLI EDIFICI OCCUPATI ABUSIVAMENTE O UTILIZZATI IN MANIERA IMPROPRIA.

- 3.01** UTILIZZARE NELLA LOTTA ALLA CRIMINALITÀ STRUMENTI INEDITI ALMENO PER LA NOSTRA CITTÀ COME IL RICORSO ALLE FORZE ARMATE NELL'AMBITO DELL'OPERAZIONE STRADE SICURE E LA COLLABORAZIONE CON I CITTADINI ANCHE IN FORMA ORGANIZZATA PER UNA MAGGIORE VIGILANZA SUL TERRITORIO. MAGGIORE UTILIZZO DELLA VIDEOSORVEGLIANZA ANCHE ATTRAVERSO FORME DI COORDINAMENTO E INTEGRAZIONE TRA SISTEMI GIÀ ESISTENTI, ANCHE PRIVATI. EFFICIENTAMENTO ENERGETICO E POTENZIAMENTO DELLA PUBBLICA ILLUMINAZIONE.

<b>3.01-01</b>	Riorganizzazione delle sezioni territoriali per una maggiore incisività del ruolo dinamico della polizia di prossimità.	03/01
<b>3.01-02</b>	Potenziamento dei controlli notturni nelle zone della socializzazione e nei quartieri a maggior rischio concertandone la gestione con tutte le forze dell'Ordine ( <i>come già attuato nell'ambito del Patto per Terni Scura 2017-2019 e come da rivedere a seguito dell'accordo quadro Ministero dell'Interno – ANCI e della conseguente Direttiva del Ministero dell'8.1.2020</i> ). Progetti Movida sicura #Divertiamoci, Antidegrado, Parchi.	03/01
<b>3.01-06</b>	Attivazione di un progetto per l'acquisizione e l'inserimento di strumentazione idonea al rilievo automatizzato delle violazioni in materia di circolazione stradale con particolare riferimento alle sanzioni da elevarsi per le soste (multe a strascico) e al controllo della regolarità di revisioni e assicurazioni.	03/01
<b>3.01-08</b>	Istituzione di un servizio di pattugliamento con agenti a piedi per il controllo delle vie cittadine sia centrali che periferiche.	03/01
<b>3.01-09</b>	Attuazione di specifici servizi di controllo, diurni e notturni, a seguito del protrarsi della diffusione COVID, per garantire il rispetto della normativa vigente (in continua evoluzione) al fine di limitare l'avanzare della diffusione della pandemia.	03/01

**MOBILITÀ E FRUIZIONE DELLA CITTÀ**

RIORGANIZZAZIONE DELLA MOBILITÀ DEL CENTRO URBANO NELL'OTTICA DI UNO SVILUPPO CHE RICONDUCA A SINTESI LE ESIGENZE DI TUTTI I SOGGETTI COINVOLTI.

- 3.02** UNA SINTESI POSSIBILE, IN UN CONTESTO DI RINATO DECORO, PER DARE UN CONTRIBUTO ALLA RIPRESA E ALLO SVILUPPO DELLA CITTÀ. I CONCETTI DI VIVIBILITÀ E VITALITÀ RIMANDANO INFATTI ALLA CAPACITÀ DEL CENTRO CITTADINO DI ESSERE ATTRATTIVO PER LA CITTÀ NEL SUO COMPLESSO. ATTENZIONE ALLA COESISTENZA DI ESIGENZE DIVERSE PER UNA MIGLIORE ARTICOLAZIONE E DEFINIZIONE DEGLI SPAZI DEL CENTRO CITTADINO CHE NON PUÒ PRESCINDERE DALL'ADEGUAMENTO INFRASTRUTTURALE DEI SISTEMI DI CONTROLLO TELEMATICO E DA UNA VERIFICA DEI PERMESSI D'ACCESSO.

<b>3.02-01</b>	Nuovo piano della mobilità cittadina con riassetto della viabilità del centro urbano e delle Aree pedonali al fine di favorire la frequentazione del centro a vantaggio della sicurezza cittadina. Verifica fattibilità nuovo assetto ZTL.	10/05
<b>3.02-02</b>	Aggiornamento e integrazione del Regolamento di gestione dell'accesso al centro urbano e del regolamento per l'assegnazione degli spazi di sosta personalizzati ai portatori di handicap.	10/05

3.02-03	Verifica della segnaletica orizzontale e verticale, individuazione delle priorità di intervento (con particolare attenzione all'utenza debole) e ripristino, installazione o sostituzione della segnaletica al fine di migliorare la sicurezza stradale monitoraggio continuo.	10/05
3.02-04	Ridistribuzione degli stalli di superficie a pagamento.	10/05
3.02-05	Predisposizione del catasto della segnaletica stradale completo di tutte le informazioni con data di installazione e scadenza.	10/05
3.02-06	Attivazione ZTL nel centro abitato di Piediluco.	10/05
<b>3.03</b>	<b><i>SISTEMA DI PROTEZIONE CIVILE</i></b> NUOVO PIANO COMUNALE DI PROTEZIONE CIVILE MULTIRISCHIO QUALE MODELLO DI INTERVENTO PER LA RISPOSTA AGLI EVENTI EMERGENZIALI CON I RELATIVI STRUMENTI PER LA COMUNICAZIONE E IL COORDINAMENTO, INDIVIDUANDO GLI SCENARI DEI RISCHI PRESENTI SUL TERRITORIO.	
3.03-02	Campagna di informazione sul Piano comunale Multirischio rivolta alla popolazione, alle associazioni, agli Enti e ai soggetti portatori di interesse a mezzo di convegni, relazioni o pubblicazioni.	11/01
3.03-03	Sperimentazione con ENEA di un sistema esperto per la simulazione degli effetti determinati da eventi sismici/idraulici/idrogeologici e altri eventi naturali o generati dall'uomo.	11/01
3.03-04	Spostamento delle attività di Volontariato presso la nuova sede della Protezione Civile sita in Via Casale. Attività di consegna materiale in collaborazione con il Centro Operativo Regionale di Protezione Civile su disposizione della Regione Umbria.	11/01

**4. Terni Libera*****RICERCA E INNOVAZIONE*****4.01**

LA RICERCA E L'INNOVAZIONE RAPPRESENTANO ELEMENTI STRATEGICI PER LA CRESCITA DELLA CITTÀ, IN PARTICOLARE PER IL SUO TESSUTO PRODUTTIVO, COMPRESSE LE PICCOLE IMPRESE, DA RILANCIARE CON L'ATTIVAZIONE DI APPOSITE STRUTTURE COMUNALI CHE NE POSSANO FAVORIRE IL COORDINAMENTO E L'INTEGRAZIONE CON TUTTI GLI ATTORI DEL SETTORE.

AZIONE DI PROMOZIONE, INTEGRAZIONE E SVILUPPO DELLE COMPONENTI DI RICERCA AVANZATA E UNIVERSITÀ OPERANTI NEL TERRITORIO COMUNALE AL FINE DI INDIRIZZARNE LO SVILUPPO EFFICIENTANDONE GLI INTERVENTI.

<b>4.01-03</b>	Supporto straordinario alla gestione enti di diritto privato in controllo dell'Amministrazione.	14/03
<b>4.01-04</b>	Attivazione della collaborazione con i soggetti formativi e di alta formazione per eventi di ricerca, seminari attività divulgazione ricerca e innovazione.	14/03

***RUOLO DELLE MULTINAZIONALI E FUNZIONE DELL'AREA DI CRISI COMPLESSA*****4.02**

LA PRESENZA DELLE MULTINAZIONALI È ELEMENTO CARDINE DEL TESSUTO CITTADINO. OCCORRE ATTIVARE TUTTE LE FORME DI COLLABORAZIONE PER FAVORIRNE LA PRESENZA, LO SVILUPPO, LA PERMANENZA DEI LIVELLI OCCUPAZIONALI, CONTRASTANDO ANCHE ATTRAVERSO LA NUOVA NORMATIVA NAZIONALE, LE DELOCALIZZAZIONI. L'AREA DI CRISI COMPLESSA RAPPRESENTA UN'OPPORTUNITÀ IN UN'OTTICA DI CONDIVISIONE ANCHE CON LE ISTITUZIONI TERRITORIALI QUALI RAPPRESENTANTI DEGLI INTERESSI PRIMARI DELLA CITTÀ.

LE FUNZIONI DI MONITORAGGIO E DI VALUTAZIONE DEI RISULTATI SONO ELEMENTO DI TRASPARENZA IMPRESCINDIBILE NONCHÉ ELEMENTO VALORIZZANTE GLI ATTORI ECONOMICI ED IL TERRITORIO CHE POTRÀ ESPRIMERSI NEI TAVOLI TECNICI.

<b>4.02-01</b>	Programma di monitoraggio dell'Area di Crisi Complessa, dei progetti in essere, delle ricadute sul territorio e del grado di interazione con il polo ternano dell'Università di Perugia.	14/01
----------------	--	-------

**SVILUPPO UNIVERSITARIO, POLITICHE EDUCATIVE E SCOLASTICHE**

LA PRESENZA UNIVERSITARIA A TERNI È ELEMENTO QUALIFICANTE, NON SOLO PER LA DIMENSIONE FORMATIVA DELLA CITTÀ, MA QUALE FATTORE DI SVILUPPO DI DINAMICHE DI QUALITÀ. L'UNIVERSITÀ A TERNI DEVE ESSERE SELEZIONATA IN BASE A CRITERI CHE POSSANO ASSICURARE UN LIVELLO ELEVATO, UNA EFFETTIVA ATTRATTIVITÀ, UNA REALE INTEGRAZIONE CON I SISTEMI PRODUTTIVI, CULTURALI E SOCIALI CITTADINI. L'AUTONOMIA UNIVERSITARIA È TRAGUARDO RAGGIUNGIBILE ANCHE IN UN'OTTICA DI ATTENZIONE E DI COLLABORAZIONE TERRITORIALE AD AMPIO RAGGIO.

**4.03**

POLITICHE EDUCATIVE E SCOLASTICHE VOLTE A TUTELARE IL DIRITTO ALLO STUDIO, MIGLIORARE I SERVIZI E PROMUOVERE IL RAPPORTO CON IL MONDO DEL LAVORO. L'AMMINISTRAZIONE SI IMPEGNA INOLTRE IN UN'INTERLOCUZIONE CON IL GOVERNO AL FINE DI CHIEDERE LA CONVOCAZIONE DEL TAVOLO PREVISTO DALL'ACCORDO DI PROGRAMMA SULL'UNIVERSITÀ, PER COMPRENDERE APPUNTO LA REALE FRUIBILITÀ DEI FONDI DERIVANTI DALLO STRUMENTO DI AREA DI CRISI COMPLESSA PER IL PROGETTO RELATIVO AL POLO UNIVERSITARIO DI PENTIMA.

<b>4.03-03</b>	Potenziare offerta servizi anche rimodulando gli orari di funzionamento dei servizi educativi comunali, bilanciando la distribuzione del personale educativo e didattico, anche mediante revisione della composizione dei team dei singoli servizi.	04/01
<b>4.03-04</b>	Sostenere la rete dei Servizi privati per la prima infanzia migliorando la comunicazione funzionale ai processi autorizzatori, migliorando l'azione di monitoraggio (implementazione dati del sistema informativo regionale) e supportando il relativo personale nella formazione e nell'aggiornamento per assicurare la qualità dell'offerta educativa.	04/01
<b>4.03-05</b>	Implementare gli esiti del percorso di coprogettazione dei SEC già completati in relazione a: I) piano di comunicazione; II) nuovo regolamento SEC; III) carta dei servizi SEC.	04/01
<b>4.03-06</b>	Definizione e attuazione di un piano operativo di risanamento conservativo e di riqualificazione delle scuole del territorio, attuando il Piano Riqualificazione Interni ed Esterni Scuole (PRIES) con stanziamenti di parte corrente del bilancio di esercizio e utilizzo di residui da indebitamento nei precedenti esercizi.	04/02
<b>4.03-10</b>	Definizione di un Patto di collaborazione tra Amministrazione comunale, Amministrazione regionale, soggetti locali e Università anche attraverso la realizzazione di nuovi servizi a favore degli studenti universitari del Comune; Attivare azioni volte a reperire risorse per la rigenerazione area Pentima.	04/04
<b>4.03-12</b>	Miglioramento monitoraggio della qualità del servizio di ristorazione scolastica gestito in regime di concessione tramite il controllo dell'esecuzione del contratto, il portale ed anche attraverso incontri con comitati mensa. Formalizzazione regolamento comitati mensa.	04/06
<b>4.03-14</b>	Revisione del servizio di trasporto scolastico in relazione a: assistenza a bordo nei confronti degli alunni del primo ciclo della scuola comunale, paritaria e statale; aggiornamento delle tariffe e condizioni del servizio; tipologia delle coperture finanziarie. Conseguente adeguamento delle condizioni di fornitura tramite nuovo appalto di servizi di durata quinquennale.	04/06
<b>4.03-15</b>	Sostegno dell'offerta curricolare delle scuole mediante lo sviluppo dei programmi Digipass Laborart, Cinema e Scuola, Nati per Leggere, Laboratori dell'Aula Verde, in coerenza con le risorse assegnate.	04/07
<b>4.03-19</b>	Organizzazione di incontri, seminari e eventi anche a distanza, laboratori per promuovere la cittadinanza attiva, l'educazione civica, la legalità, la conoscenza e tutela del territorio e per prevenire e contrastare forme di dipendenza.	04/07



<b>4.03-20</b>	Approvazione progetti esecutivi per l'adeguamento sismico di 25 edifici scolastici già oggetto di verifiche di vulnerabilità.	04/02
<b>4.03-22</b>	Inizio lavori di restauro, adeguamento sismico, adeguamento alle norme di prevenzione incendi e abbattimento barriere architettoniche dell'edificio scolastico Matteotti.	04/02
<b>4.03-23</b>	Riorganizzazione degli uffici centrali della Direzione istruzione secondo un modello di tipo funzionale, riducendo aree di controllo e livelli di controllo, semplificando i flussi di lavoro e rimodulando i carichi di lavoro delle singole unità organizzative.	04/01
<b>4.03-24</b>	Razionalizzare le forniture dei servizi sussidiari e dei servizi integrativi, ridefinendo oggetto e struttura dei contratti anche ricorrendo, ove possibile e previsto dalle fonti, a tipologie flessibili, con nuovo appalto.	04/01
<b>4.03-25</b>	Sperimentare forme flessibili di organizzazione del lavoro del personale educativo e didattico, anche allo scopo di favorire la contaminazione e lo scambio di esperienze professionali, ridefinendo team di lavoro dei singoli servizi e funzioni del coordinamento pedagogico dei servizi.	04/01
<b>4.03-30</b>	Implementazione di un sistema di mobilità verso il Polo di Pentima.	04/04
<b>4.03-32</b>	Partecipazione a progetti, partenariati, avvisi, bandi innovativi e coerenti strategici con gli obiettivi DUP..	04/02
<b>4.03-35</b>	Definizione e formalizzazione delle funzioni di coordinamento pedagogico SEC e di coordinamento di rete in collaborazione con i Comuni della Zona sociale.	04/01
<b>4.03-36</b>	Consolidamento e sviluppo dei progetti sperimentali avviati: I) programma outdoor education; II) programma accostamento lingua straniera; III) integrazione Di.M - Laborart; IV) lavori di ristrutturazione "Grillo Parlante"; V) progetto pedagogico e lavori di ristrutturazione nido aziendale Via Premuda.	04/01
<b>4.03-37</b>	Consolidamento e sviluppo del progetto "sperimentazione zerosei Rataplan", analisi replicabilità del progetto in altri contesti (Arcobaleno) con costituzione di un gruppo di lavoro dedicato per le relazioni con il Tavolo di coordinamento regionale.	04/01
<b>4.03-38</b>	Attivazione di un progetto quadro finalizzato al miglioramento dell'efficacia dell'ospitalità dell'esperienza di PTCO (ex Alternanza Scuola Lavoro) all'interno dell'Amministrazione Comunale e /o attivazione di focus formativi orientati all'inserimento lavorativo.	04/02
<b>4.03-39</b>	Predisposizione protocolli covid nidi e scuole infanzia.	04/01
<b>4.03-40</b>	Incontri per genitori su tematiche inerenti la salute globale, gestione situazioni straordinarie covid, supporto alle famiglie per ristori riguardanti l'attività educativa.	04/02
<b>4.03-41</b>	Promozione o sostegno di centri o laboratori estivi e/o invernali.	04/01

#### ***RUOLO DELLE PICCOLE IMPRESE***

##### **4.04**

PROMOZIONE DEL RUOLO DELLE PICCOLE IMPRESE ANCHE ATTRAVERSO L'ATTIVAZIONE DI STRUMENTI DI RACCORDO CON LE ALTRE REALTÀ TERRITORIALI IN UN'OTTICA DI RAFFORZAMENTO E DI RETE CHE POSSA PORTARE LE ECCELLENZE TERNANE IN AMBITO NAZIONALE E INTERNAZIONALE.

<b>4.04-01</b>	Piano di sviluppo per favorire in un ambito integrato i processi di ammodernamento, con ricadute positive anche sul fronte ambientale, riguardanti il tessuto produttivo locale.	14/01
----------------	--	-------

## 5. Terni Attrattiva e Creativa

### **MESSA A SISTEMA DEGLI IMPIANTI SPORTIVI**

**5.01**

RIDEFINIZIONE DI UN SISTEMA CHE INCLUDA E RICOMPONGA TUTTE LE STRUTTURE SPORTIVE ESISTENTI AL FINE DI GARANTIRNE UNA MIGLIORE FRUIZIONE, IMMAGINANDONE ANCHE FUTURE POSSIBILITÀ DI SVILUPPO, RICONOSCENDO NELLO SPORT UN FATTORE FONDAMENTALE PER LE RICADUTE IN TERMINI DI PRESENZE TURISTICHE E SCOPERTA DEL TERRITORIO.

5.01-02	Realizzazione nuovo Palasport Città di Terni.	06/01
5.01-03	Ristrutturazione Palazzetto Via Di Vittorio con fondi CONI e realizzazione blocco servizi presso il ciclodromo con Fondi CONI.	06/01
5.01-04	Completamento per lotti dei lavori di riqualificazione del Parco Urbano Bruno Galigani di Cardeto per poter rendere funzionale l'impiantistica sportiva di risonanza nazionale e procedere alla assegnazione della gestione ad operatori di marcato interesse mediante procedura di rilevanza pubblica per consentire la riapertura entro il 2021.	06/01
5.01-05	Terni Città dello Sport 2021: Aumentare e migliorare la dotazione di spazi e strutture per la pratica e attività sportiva e motoria all'aperto potenziando le opportunità di praticare sport in spazi liberi ed aperti diffusi sul territorio ternano (Sport nei parchi). Promuovere la "cultura del movimento" per tutte le età e secondo abilità e disponibilità di ciascuno con lo scopo di consentire di coniugare attività fisica con educazione e ambiente e benessere psicofisico.	06/01
5.01-06	Terni Città dello Sport 2021: migliorare la pista di atletica all'aperto (impianto Casagrande) e riqualificare gli impianti esistenti rendendo questa parte della Città godibile per il tempo libero e consentendo l'atleticità delle persone in un'ottica di attenzione alla qualità della vita.	06/01

### **RILANCIO DEL TURISMO**

**5.02**

IL TURISMO DOVRÀ ESSERE OGGETTO DI UN'ATTENZIONE MAGGIORE E PIÙ MIRATA CHE PUNTI A REALIZZARE UNA SINERGIA OPERATIVA CON GLI ENTI DEPUTATI E CON LE IMPRESE PER INTERCETTARE I FLUSSI TURISTICI E PER RILANCIARE TUTTE LE DIVERSE FORME DI TURISMO CHE IL TERRITORIO CONSENTE, QUALI QUELLE CULTURALI, RELIGIOSE, SPORTIVE E NATURALISTICHE.

5.02-01	Sviluppo della area vasta del ternano con la realizzazione dell'Unione di Comuni prevista dalla legge regionale sul turismo e del relativo regolamento attuativo, per il rilancio della governance delle politiche turistiche e dei servizi di Tourist Office, promozione e progettazione con le altre Direzioni interessate di una visione alternativa del parco archeologico di Carsulae, con progetti di ampio respiro anche in sinergia con vari attori del territorio.	07/01
---------	---	-------

5.02-02	Nuovo progetto di promozione culturale-turistico dell'Umbria meridionale anche attingendo ed integrando esperienze attuali, che sia in grado di mettere in rete i territori circostanti, i luoghi e gli itinerari del Grand Tour e dei Plenaristi della Valle del Nera, le nuove rotte turistico-sportive, il turismo religioso, con le terre dei Santi, Carsulae, la montagna di Sant'Erasmo e l'osservatorio astronomico, i poli museali del territorio, le varie manifestazioni storiche ed eno-gastronomiche.	07/01
5.02-03	Promozione Turistica Istituzionale di un polo di attrazione turistico-sportiva per sport outdoor o estremi, prevedendo la creazione di prodotti tematici anche attraverso il coordinamento con le realtà della Valnerina ternana e con forme innovative di partenariato pubblico e privato, per la partecipazione integrata a borse e fiere internazionali.	07/01
5.02-04	Realizzazione e promozione degli itinerari interregionali sulle vie d'Acqua: Trekking del Nera e Ciclovía del Nera.	07/01
5.02-05	Assistenza alla progettazione e alla direzione dei lavori per la realizzazione del percorso ciclo-pedonabile da Terni a Narni.	07/01
5.02-06	Gestione della Consulta permanente del Turismo ternano o strumento analogo per contribuire all'elaborazione di un Piano di azione coordinato con il Piano regionale di promozione e comunicazione turistica della Regione Umbria per la valorizzazione e promozione integrata delle risorse turistiche materiali ed immateriali, anche mediante nuove forme associative pubbliche o di collaborazione con Enti/Associazioni/soggetti privati.	07/01
5.02-07	Studio e valorizzazione delle attività funzionali alla Candidatura dell'Opera della Cascata delle Marmore nella lista universale del patrimonio immateriale dell'UNESCO.	07/01
5.02-08	Rinnovo adesione all'associazione internazionale Eden NetWork Aisbl.	07/01
5.02-09	Progetto Natale di Terni e Progetto San Valentino fra storia, leggenda, luoghi, tradizione popolare, merchandising ed eventi. Progettazione del prodotto turistico. Luci d'artista, e collaborazione integrata pubblico/privata alla realizzazione di inedite forme di promozione e attrattività turistica.	07/01
5.02-10	Mese del Cantamaggio e Festa della Primavera ternana, con rassegna delle tradizioni popolari ternane e della Valnerina, oltre alla sfilata dei tradizionali carri. Elaborazione di un progetto complessivo ed efficace, a partire dal rinnovo della Convenzione con l'ECT o nuova versione di essa. Collaborazione per la realizzazione e promozione turistica.	07/01
5.02-11	Attuazione progettualità previste dal Programma multi-tematico per lo sviluppo urbano sostenibile - Agenda Urbana – Smart Living, erogazione servizi digitali turistico-culturali, azione 6.1.1.	07/01
5.02-13	Potenziamento e riqualificazione del Centro Nautico di Preparazione Olimpica di Piediluco nell'ambito del Progetto di Sviluppo dell'Economia del territorio del Lago di Piediluco e nell'ambito dell'accordo di programma per l'utilizzo dei canoni di grandi derivazioni idroelettriche.	07/01
5.02-14	Attivazione del modello di Gestione e del piano di marketing operativo che mette in relazione i poli di interesse storico-culturale e turistico e le aree di pregio del territorio.	07/01
5.02-15	Ideazione e realizzazione di un sistema software gestionale online di biglietteria elettronica (e-ticketing), per l'acquisto, rilascio di un biglietto elettronico integrato per i siti culturali e turistici, a codice, sia off che online mobile (qr code et similia).	07/01
5.02-16	Switch off al digitale della gestione dei servizi innovativi di informazioni turistiche, con l'accelerazione dello smart working, con il potenziamento della gestione dei contenuti multimediali del sito www.turismo.comune.terni.it e del connesso ecosistema social media di cui alla DGC n. 71/2020, anche in lingua inglese.	07/01
5.02-17	Terni Città dello Sport 2021: valorizzazione del marketing territoriale con declinazione in ambito sportivo attraverso la coprogettazione e cogestione dello strumento del marchio o brand legato allo sport alla sua trasversale declinazione multidisciplinare.	06/01

**EVENTI, MANIFESTAZIONI, FESTIVAL, RASSEGNE****5.03**

UN IMPORTANTE STRUMENTO DI RICHIAMO E SENSIBILIZZAZIONE PER IL TERRITORIO E LA CITTÀ È SICURAMENTE RAPPRESENTATO DALLE MANIFESTAZIONI DI VARIO GENERE CHE IN ESSO SI SVOLGONO E CHE POSSONO ESSERE CREATE. PER POTENZIARE L'ATTRATTIVITÀ E CREATIVITÀ, È NECESSARIO ANCHE RICONSIDERARE L'OFFERTA DI EVENTI ESISTENTI E NUOVI PER DIFFERENZIARLA QUANTO PIÙ POSSIBILE, MA INTEGRANDO LE PROPOSTE IN UN QUADRO COMPLESSIVO COORDINATO CHE LASCI IL GIUSTO SPAZIO AD OGNUNA DI ESSE E LE PROMUOVA CON ADEGUATI STRUMENTI.

5.03-02	Ampliamento e miglioramento del programma di attività culturali, articolato in stagioni, iniziative, incontri, festival, rassegne, mostre, anche in collaborazione con le associazioni e le agenzie culturali del territorio. Rilancio delle manifestazioni per San Valentino e del Cantamaggio e istituzioni di nuovi festival e rassegne.	05/02
5.03-03	Sviluppo del progetto bct attraverso la razionalizzazione e la riorganizzazione del servizio. Valutazione per l'ampliamento degli orari di fruizione al pubblico.	05/02
5.03-04	Attuazione progettualità previste dal Programma multitematico per lo sviluppo urbano sostenibile - Agenda Urbana – Smart Living, Valorizzazione patrimonio culturale, azione 6.4.1.	05/02
5.03-05	Sostegno e collaborazione con la Fondazione di partecipazione Umbria Film commission per rilanciare le strutture esistenti di Papigno e gli Studios del Centro Multimediale per le produzioni televisive e cinematografiche, in un'ottica di industria culturale collegata anche alle politiche di promozione turistica.	05/02
5.03-06	Potenziamento e miglioramento dei mezzi e dei metodi di comunicazione e promozione degli eventi culturali e dei progetti.	05/02
5.03-07	Costruzione di un piano dell'offerta di manifestazioni e di eventi sportivi, con particolare riferimento ai Mondiali 2021 di Tiro con l'arco, ai Mondiali di Scherma paralimpica 2023, ai Mondiali di Canottaggio 2023. Integrazione con eventi diffusi nelle strade e nelle piazze.	06/01

**VALORIZZAZIONE DELLE UNICITÀ****5.04**

IMPLEMENTAZIONE DI UNA PRECISA STRATEGIA DI VALORIZZAZIONE (E INTEGRAZIONE LADDOVE POSSIBILE) DEI PROGETTI CHE SI DISTINGUONO PER ESALTARE ELEMENTI DI UNICITÀ DEL TERRITORIO, PER IL VALORE DI QUALITÀ, RICONOSCIBILITÀ E RAPPRESENTATIVITÀ DEI LUOGHI CHE NE SONO OGGETTO QUALI, AD ESEMPIO, LA CASCATA DELLE MARMORE, LA FABBRICA D'ARMI, IL LAGO DI PIEDILUCO, CARSULAE, PALAZZI ANTICHI CITTADINI, CORTI INTERNE, MUSEI URBANI.

5.04-03	Recupero catalografico fondi librari e beni artistici di proprietà comunale.	05/01
5.04-04	Tutela e valorizzazione degli archivi delle ex Municipalità. Inventariazione del materiale documentario e valutazione trasferimento dei depositi di conservazione.	05/01
5.04-05	Riapertura e organizzazione di eventi e manifestazioni presso i palazzi storici, spazi e luoghi pubblici. Riqualificazione palazzo Carrara e contestuale istituzione di un servizio di guardiania costante e continuativo. Riqualificazione e installazione illuminazione ornamentale delle facciate dei palazzi storici.	05/01
5.04-06	Studio e realizzazione del Progetto del Parco naturalistico "Una Cascata d'oro 2018/2023".	05/01
5.04-07	Riqualificazione, valorizzazione e gestione dei siti di pregio – compreso quello dell'area Campacci di Marmore - sfruttando il ruolo propulsore dell'attrattore culturale, turistico e naturalistico della Cascata delle Marmore.	05/01
5.04-08	Redazione ed approvazione Regolamento Musei Comunali.	05/01

**6. Terni Bella****LA RIQUALIFICAZIONE DELLA CITTÀ E DEL TERRITORIO****6.01**

LA RIQUALIFICAZIONE ESTESA A TUTTE LE DIMENSIONI DELLA CITTÀ: URBANA, VIARIA EDILIZIA, TECNOLOGICA.

**ARREDO E DECORO URBANO COME ELEMENTO FONDANTE DELLA CURA DELLA CITTÀ E DEL SENSO CIVICO COINVOLGENDO TUTTA LA CITTADINANZA.**

<b>6.01-02</b>	Implementazione dei processi di pianificazione ai fini del miglioramento del governo del territorio in chiave di sostenibilità, resilienza, integrazione e innovazione, per favorirne la riqualificazione: 2021- Piani di settore relativi ai borghi del territorio e sistemi territoriali connessi; 2022 - Piano di iniziativa pubblica dei punti di paesaggio di Piedimonte, Piani di settore relativi ai borghi del territorio e sistemi territoriali connessi; 2023 - Piani di settore relativi ai borghi del territorio e sistemi territoriali connessi, Piani attuativi zone R di riqualificazione paesaggistica ed ambientale.	08/01
<b>6.01-04</b>	Attuazione delle Azioni integrate per il decoro Urbano ed Ambientale previste dal Programma "Immagine e vivibilità del Territorio".	08/01
<b>6.01-05</b>	Programmi complessi per la riqualificazione integrata dei quartieri compresi gli aspetti commerciali, ed azioni direttamente connesse, con valenza di laboratori di nuovo sviluppo aperti al contributo della comunità nelle sue varie espressioni ed integrati al tessuto produttivo: Piano periferie – Progetto Interest; DigiPASS+HUB; implementazione strategia di rigenerazione complesso S. Lucio di cui all'accordo ATER Prot. 31188 del 28-2-2019.	08/01
<b>6.01-10</b>	Piano urbanistico del commercio.	08/01

**IL PATRIMONIO IMMOBILIARE, RISORSA COLLETTIVA****6.02****UTILIZZO DEL PATRIMONIO IMMOBILIARE PUBBLICO PER DAR LUOGO A NUOVE OCCASIONI DI RIQUALIFICAZIONE DEI QUARTIERI E DEL CENTRO CITTADINO COINVOLGENDO IL TESSUTO PRODUTTIVO LEGATO ALL'EDILIZIA E ALL'AMMODERNAMENTO TECNOLOGICO.**

<b>6.02-03</b>	Implementazione e monitoraggio, del patrimonio immobiliare anche attraverso una revisione straordinaria dello stesso al fine di reperire risorse utili all'aumento della massa attiva al fine di poter procedere speditamente alla gestione della liquidazione da parte dell'OSL.	01/05
<b>6.02-05</b>	Costituzione, previo reperimento di idonee risorse di un ufficio dedicato alla valorizzazione patrimoniale e successiva realizzazione di una Direzione ad hoc che si occupi della gestione patrimoniale in tutti i suoi aspetti.	01/05

**CONTENITORI E MONUMENTI, ELEMENTI DEL BELLO****6.03**

MONITORAGGIO E RILANCIO DELL'AZIONE AMMINISTRATIVA ANCHE ATTRAVERSO FORME INNOVATIVE DI FINANZIAMENTO PER RILANCIARE E COMPLETARE IL RECUPERO DI COMPLESSI E CONTENITORI STORICI, ANCHE IN RIFERIMENTO AI CANTIERI DELLA FONTANA, DEL VERDI, DELL'AREA GRUBER, DEGLI STABILIMENTI CINEMATOGRAFICI DI PAPIGNO.

<b>6.03-01</b>	Programma di completamento della Fontana dello Zodiaco di Piazza Tacito.	05/01
<b>6.03-02</b>	Completamento processo di recupero contenitori storici avviato con il PUC2, complesso Palazzo Carrara – Ex Carceri: 2021 – Completamento restauro Sala Apollo e Dafnae, Valorizzazione ex Carcere di Via Carrara quale HUB del DigiPASS+HUB.	05/01
<b>6.03-03</b>	Ex – Chiesa del Carmine – Adeguamento strutturale copertura.	05/01
<b>6.03-04</b>	Progetto definitivo ed esecutivo per il restauro e la ristrutturazione del Teatro Verdi.	05/01
<b>6.03-05</b>	Recupero funzionale ambulacro Anfiteatro Romano.	05/01
<b>6.03-06</b>	Restauro e risanamento conservativo BCT.	05/01
<b>6.03-07</b>	Riqualificazione ed efficientamento energetico Palazzo di Primavera con la previsione di migliorare l'offerta di spazi espositivi moderni ed efficienti.	05/01
<b>6.03-08</b>	CAOS – completamento edificio ex-portineria per il completamento del percorso di recupero e riuso dell'area industriale dismessa.	05/01

**RIVISITAZIONE DEL PIANO REGOLATORE GENERALE E DELLA PIANIFICAZIONE ATTUATIVA****6.05**

ANALISI DEI CONTESTI E DEGLI AMBITI IN CUI LE PREVISIONI DEL PRG DEL 2008 NON HANNO AVUTO ATTUAZIONE, ANCHE IN RELAZIONE ALLA CRISI ECONOMICA E ALLA RECESSIONE. PROGRAMMA DI RILANCIO DEL TERRITORIO IN LINEA CON LE ATTUALI ESIGENZE DEL MERCATO IMMOBILIARE E CON I POSSIBILI SCENARI DI SVILUPPO.

<b>6.05-01</b>	Riqualificazione, attraverso variante urbanistica dell'area di Voc. Staino con valorizzazione ai fini attività per servizi delle aree di proprietà del comune.	08/01
<b>6.05-02</b>	Attuazione delle previsioni del Piano Regolatore Generale e degli interventi edilizi da parte dei soggetti privati tramite strumenti urbanistici attuativi di iniziativa privata, e definizione degli interventi ammissibili dal PRG tramite specificazioni, piani volumetrici, studi unitari da istruire e approvare da parte dell'organo comunale competente.	08/01
<b>6.05-03</b>	Realizzazione di opere pubbliche di urbanizzazione da parte di soggetti privati tramite convenzioni urbanistiche di piani attuativi o convenzioni accessive ai titoli abilitativi edilizi.	08/01

<b>6.05-04</b>	Controllo qualitativo dell'attività edilizia in tutti i Centri Storici in particolare attraverso l'aggiornamento del Manuale del Recupero e Piano del Colore sulla scorta della nuova normativa regionale in merito. Classificazione degli edifici in conformità della DGR 852/2015 Revisione delle previsioni urbanistiche, con integrazione dei Piani del Colore anche per i Centri Minori, soprattutto quelli in zona soggetta a tutela paesaggistica (Collescipoli, Cesi, Piediluco, Marmore ecc.).	08/01
<b>6.05-08</b>	Controlli verifiche e adempimenti legati alla realizzazione delle opere di urbanizzazione anche in funzione del conseguimento delle agibilità.	08/01
<b>6.05-09</b>	Revisione Regolamento Edilizio.	08/01
<b>6.05-11</b>	Revisione del regolamento Paip.	08/01

**VIABILITÀ SICURA**

**6.06** AZIONI DI RECUPERO FUNZIONALE DEL PATRIMONIO STRADALE PUBBLICO CON INTERVENTI DI MANUTENZIONE ORDINARIA E STRAORDINARIA PER RISPOSTE CONCRETE E IMMEDIATE ALLE ESIGENZE DI SICUREZZA DELLA COMUNITÀ CITTADINA.

<b>6.06-02</b>	Completamento asse viario Gabelletta/ Maratta. Esecuzione lavori.	10/05
<b>6.06-03</b>	Progetto Strade Sicure: piano di interventi manutentivi sul patrimonio stradale comunale e relative pertinenze, finalizzato all'eliminazione dei pericoli per la pubblica incolumità e al mantenimento del valore patrimoniale delle strutture stradali di proprietà.	10/05
<b>6.06-06</b>	Piano Quinquennale Strade (PQS) – Risanamento conservativo e ripristino patrimonio stradale comunale. Attivazione mutuo di 1 milione di euro per la rigenerazione delle arterie stradali ed esecuzione lavori.	10/05

**7. Terni Verde*****PIANO STRAORDINARIO PER L'AMBIENTE*****7.01**

NUOVE E PIÙ CONCRETE POLITICHE AMBIENTALI PER LA CONCA TERNANA, DA ATTUARE ATTRAVERSO LA COLLABORAZIONE CON LE ISTITUZIONI EUROPEE, NAZIONALI E REGIONALI.

PROSECUZIONE DELLE ATTIVITÀ NELL'AMBITO DEL TAVOLO INTERISTITUZIONALE AMBIENTE E SALUTE. COLLABORAZIONE CON UNIVERSITÀ ED ENTI DI RICERCA PER L'ANALISI DELLE INTERAZIONI TRA CONDIZIONI AMBIENTALI E PATOLOGIE.

7.01-02	Tavolo ambiente e salute. Monitoraggio studi scientifici su interazione tra inquinamento ambientale e patologie.	09/02
---------	--	-------

***UNA NUOVA STRATEGIA PER LA QUALITÀ DELL'ARIA*****7.02**

ATTUAZIONE DELLE MISURE PREVISTE NELL'ACCORDO DI PROGRAMMA PER IL MIGLIORAMENTO DELLA QUALITÀ DELL'ARIA SIGLATO TRA MINISTERO DELL'AMBIENTE E REGIONE UMBRIA. INTERVENTI DI COMPENSAZIONE AMBIENTALE: FORESTAZIONE URBANA CON ESSENZE CHE CATTURANO IL PARTICOLATO ATMOSFERICO. NUOVO E DIVERSO APPROCCIO NEI RAPPORTI CON LE ATTIVITÀ PRODUTTIVE PER IL MONITORAGGIO DEGLI INQUINANTI. EFFICIENTAMENTO E RIQUALIFICAZIONE ENERGETICA ESTESA DEL PATRIMONIO IMMOBILIARE ESISTENTE (PUBBLICO E PRIVATO). INTERAZIONE CON IL PUMS PER UNA MOBILITÀ INTELLIGENTE A BASSO IMPATTO AMBIENTALE.

7.02-01	Rivalutazione e verifica complessiva di fattibilità tecnico - economica per il rilancio del progetto teleriscaldamento.	09/02
7.02-05	Attuazione delle misure previste nell'Accordo di Programma per il miglioramento della qualità dell'aria siglato tra Ministero dell'Ambiente e Regione Umbria.	09/08
7.02-06	Realizzazione di una stazione di rifornimento a idrogeno a servizio del trasporto pubblico locale.	09/08

***IL SUOLO E L'ACQUA COME RISORSE E NON COME PROBLEMI*****7.03**

ATTUAZIONE DEGLI INTERVENTI DI BONIFICA DELLE AREE CONTAMINATE DEL SIN TERNI-PAPIGNO E DEL PIANO REGIONALE, SIA DI PROPRIETÀ COMUNALE CHE IN VIA SOSTITUTIVA DEI PRIVATI INADEMPIENTI.

ATTIVAZIONE, IN COLLABORAZIONE CON GLI ENTI PREPOSTI, DI UN SISTEMA DI MONITORAGGIO DEGLI ACQUIFERI PER L'INDIVIDUAZIONE DELLE SORGENTI DI CONTAMINAZIONE, PER LA PROTEZIONE, IL RIPRISTINO ED IL MIGLIORAMENTO DELLA RISORSA IDRICA.

7.03-01	Attuazione dei programmi di bonifiche comunali, con particolare riguardo agli interventi nel SIN Terni-Papigno, Area ASM TR017, aree a forte presunzione di contaminazione.	09/02
---------	---	-------



***DALLA DIFFICOLTÀ NELLA GESTIONE DEL RIFIUTO ALLA SUA VALORIZZAZIONE***

MIGLIORAMENTO DEL SISTEMA DI RACCOLTA DIFFERENZIATA DEI RIFIUTI E PROGRESSIVA, CONTINUA RIDUZIONE DEI CONFERIMENTI IN DISCARICA.

**7.04**

EDUCAZIONE AMBIENTALE ALLA CONSERVAZIONE DEI BENI, ATTRAVERSO LA CREAZIONE DI NUOVI CENTRI DI RACCOLTA E RIUSO.

VALUTAZIONI SU POSSIBILI SCENARI VOLTI ALLA MINIMIZZAZIONE DELLO SMALTIMENTO IN DISCARICA ATTRAVERSO LA CONFIGURAZIONE DI UN SISTEMA IMPIANTISTICO INTEGRATO CHE ATTUI I PRINCIPI COMUNITARI DELLE 3 R (RIDURRE – RIUTILIZZARE – RICICLARE).

<b>7.04-04</b>	Monitoraggio sullo stato di applicazione del nuovo Regolamento per la misurazione puntuale dei rifiuti prodotti e per l'applicazione della tariffazione corrispettiva commisurata ai quantitativi di rifiuti indifferenziati.	09/03
<b>7.04-05</b>	La gestione dei rifiuti nelle aree aperte al pubblico - Implementazione di aree attrezzate presso parchi e giardini e campagne informative di sensibilizzazione, anche in collaborazione con le associazioni volontarie (finanziamento AURI).	09/03
<b>7.04-06</b>	Valorizzazione dei rifiuti prodotti - Promozione per lo sviluppo di progetti (anche di impianti pilota), in collaborazione con ASM, per l'efficientamento e l'implementazione dell'impiantistica finalizzata al recupero di materia dai rifiuti.	09/03

***PIANO PLURIENNALE DI TUTELA AMBIENTALE MEDIANTE LA RIQUALIFICAZIONE DEL PATRIMONIO ARBOREO DELLA CITTÀ***

È NECESSARIO ATTIVARE UN PIANO PLURIENNALE MIRATO A VALORIZZARE LE QUALITÀ ECOLOGICHE DEGLI ALBERI IN CITTÀ CHE È IDONEO A REALIZZARE GLI INTERVENTI DI TUTELA DELL'AMBIENTE IN RELAZIONE AI POSITIVI RISVOLTI SOCIO – ECONOMICI OLTRE CHE ESTETICI ED ORNAMENTALI. SARÀ NECESSARIO REPERIRE LE RISORSE, DEFINIRE LE PARTNERSHIP E PROGETTARE LE AZIONI PER RAGGIUNGERE I SEGUENTI OBIETTIVI: MITIGAZIONE DEL CAMBIAMENTO CLIMATICO, MITIGAZIONE DELL'ISOLA DI CALORE URBANO, DEPURAZIONE DELL'ARIA (AZIONE FILTRO), ATTENUAZIONE DEI RUMORI, SALVAGUARDIA DELLA BIODIVERSITÀ E DELLE CONNESSIONI ECOLOGICHE, FUNZIONE PAESAGGISTICA E LE FUNZIONI SOCIALI E SANITARIE.

**7.06**

SI POTRÀ COSÌ STIMARE L'ASSORBIMENTO DI CO2 ATTUALE E FUTURO IN RELAZIONE ALL'INCREMENTO DELLA SUPERFICIE FORESTALE URBANA, STIMA DI ABBATTIMENTO DEL PARTICOLATO PM 10 E PM 2,5 ED ALTRI INQUINANTI E STIMA IN TERMINI MONETARI DEL VALORE DELLA FORESTAZIONE PER PERMETTERE L'INSERIMENTO DEL VERDE URBANO ALL'INTERNO DEL BILANCIO NON SOLO COME VOCE DI “COSTO” MA ANCHE TRA I “BENEFICI”.

<b>7.06-02</b>	Progetto di riqualificazione di Parco Rosselli con interventi mirati di forestazione urbana tecnologica.	09/02
----------------	--	-------

***PIANO URBANO MOBILITÀ SOSTENIBILE***

OCCORRE SVILUPPARE IL TEMA DELLA MOBILITÀ SOSTENIBILE ALLO SCOPO DI RAGGIUNGERE ELEVATI TARGET DI QUALITÀ DEI SERVIZI PUNTANDO CONTEMPORANEAMENTE AL MIGLIORAMENTO E AL CONTESTUALE MANTENIMENTO DELLE CONDIZIONI AMBIENTALI DEL TERRITORIO CITTADINO.

**7.08**

L'ELABORAZIONE DEL PIANO URBANO PER LA MOBILITÀ SOSTENIBILE (PUMS), INTENDE TRADURRE OPERATIVAMENTE QUESTO OBIETTIVO RICORRENDO A UNA PLURALITÀ DI POLITICHE DI INTERVENTO E A STRUMENTI DIVERSIFICATI IN TEMA DI MOBILITÀ E GESTIONE DEL TERRITORIO.

<b>7.08-01</b>	Attuazione progettualità previste dal Programma multitematico per lo sviluppo urbano sostenibile - Agenda Urbana. Smart mobility, Sistemi di trasporto intelligente nel centro città (ITS), azione 6.3.2. - Pannelli a messaggio variabile, telecamere monitoraggio traffico, boe bluetooth.	10/05
----------------	--	-------

<b>7.08-02</b>	Por Fesr 2014 – 2020 – Programma Agenda Urbana Asse VI – Azione 6.3.1 Progettazione e realizzazione rete piste ciclabili; quattro velo stazioni; nodi intermodali di servizio della mobilità ciclistica.	10/05
<b>7.08-04</b>	Revisione e riprogettazione delle linee dei Trasporti Pubblici (TPL) secondo le indicazioni del vigente PUMS per l’inserimento nella gara per il Bacino Unico Regionale.	10/05
<b>7.08-05</b>	Progetto HYDRA (con riferimento al Piano Nazionale Integrato per l'Energia e il Clima – PNIEC).	10/05
<b>7.08-06</b>	Progetto "Biciplan" da realizzarsi nell'ambito dell'attuazione del PUMS.	10/05

***SMART BUILDINGS & SMART GRID, PER UNA CITTÀ PIÙ VIVIBILE***

**7.09**

SI RENDE NECESSARIO SFRUTTARE TUTTE LE RISORSE MESSE A DISPOSIZIONE DA REGIONE, UNIONE EUROPEA E POTENZIALI PARTNER PRIVATI PER RENDERE PIÙ EFFICIENTE LA VIVIBILITÀ DELLE ABITAZIONI (CON UN TARGET DI MIGLIORAMENTO DELL'EFFICIENZA ENERGETICA DEI SISTEMI EDIFICIO-IMPIANTO), DEGLI EDIFICI PUBBLICI (DA SOTTOPORRE A DIAGNOSI ENERGETICA E OTTIMIZZAZIONE DEI CONSUMI) E DEI SISTEMI DI TRASPORTO (MEDIANTE L'IMPLEMENTAZIONE DI UNA RETE ELETTRICA INTELLIGENTE E DI SISTEMI DI RICARICA DI VEICOLI ELETTRICI). S'INTENDE ATTIVARE UN RAPIDO PROCESSO DI MODERNIZZAZIONE DELLA RETE DI ILLUMINAZIONE NOTTURNA DELLA CITTÀ, CON LE PIÙ MODERNE DOTAZIONI DI CORPI ILLUMINANTI A LED PER GARANTIRE ELEVATI LIVELLI DI VIVIBILITÀ NOTTURNA E RAZIONALIZZAZIONE DEI CONSUMI ELETTRICI.

<b>7.09-01</b>	Programma di diagnosi energetica ed ottimizzazione del patrimonio edilizio pubblico. Riqualificazione energetica scuole ed edifici comunali.	17/01
<b>7.09-02</b>	Completamento bandi con capitali privati per l'installazione gratuita di colonnine di ricarica per veicoli elettrici, con scelta ottimizzata della mappatura dei parcheggi e ammodernamento della distribuzione elettrica territoriale.	17/01
<b>7.09-03</b>	Riqualificazione energetica della illuminazione pubblica. Obiettivi Agenda Urbana 2014-2020 e 2021-2027 Smart living – environment, Smart street, Smart city & Community, Smart grid e Illuminazione esterna sistema edifici - percorsi centro città, azione 6.2.1.	17/01
<b>7.09-04</b>	Riqualificazione tecno-energetica impianti obsoleti, ossidati o pericolanti all'interno del piano di manutenzione evolutiva affidato all'Addendum Contratto di Servizio con ASM Terni S.p.A.	17/01

**8. Terni Sociale****IL RUOLO DELLA FAMIGLIA****8.01**

RICONOSCERE LA CENTRALITÀ DELLA FAMIGLIA NEL SISTEMA DI WELFARE LOCALE ATTIVANDO SERVIZI E STRUMENTI VOLTI A SOSTENERLA NELLO SVOLGIMENTO DELLA SUA FUNZIONE EDUCATIVA E SOCIALE, PARTENDO DAL PRESUPPOSTO CHE LA FAMIGLIA NON SIA SOLTANTO UN SOGGETTO SOCIALE PORTATORE DI BISOGNI, MA ANCHE UNA RISORSA DETERMINANTE NELLO SVILUPPO DELLA COMUNITÀ TERRITORIALE. FAVORIRE LA PROMOZIONE DEI DIRITTI, LA QUALITÀ DELLA VITA, LA REALIZZAZIONE INDIVIDUALE, LA SOCIALIZZAZIONE DELL'INFANZIA E DELL'ADOLESCENZA. SVILUPPARE UNA RETE DI SERVIZI CHE POSSA FAVORIRE LA FAMIGLIA DEI FIGLI, ANCHE IN UN'OTTICA DI INVERSIONE DEL CALO DEMOGRAFICO.

<b>8.01-06</b>	Attivazione dello sportello famiglia per riorganizzare e riorientare i servizi a supporto dei nuclei familiari.	12/05
<b>8.01-07</b>	Adozione delle nuove modalità attuative Protocollo adozioni, a seguito della scadenza dell'accordo interzonale.	12/05
<b>8.01-08</b>	Collaborazione con la Regione Umbria per la messa in atto di azioni di supporto, assistenza e protezione delle donne vittime di violenza e dei loro figli.	12/05
<b>8.01-09</b>	Consolidamento progetto Care leavers ed avvio progetto P.I.P.P.I.	12/05
<b>8.01-10</b>	Bando per l'individuazione del personale necessario per il progetto di assistenza domiciliare post partum.	12/05

**LA SUSSIDIARIETÀ ORIZZONTALE, RISORSA DELLA COMUNITÀ****8.02**

LA SUSSIDIARIETÀ ORIZZONTALE, LINEA GUIDA NELL'EROGAZIONE DEI SERVIZI SOCIALI E DI BASE, PREMIANDO E INCENTIVANDO TUTTI QUEI SOGGETTI CHE AFFRONTANO E RISOLVONO EVENTUALI SITUAZIONI PROBLEMATICHE DELLA VITA. IL TERZO SETTORE, LA COOPERAZIONE, IL VOLONTARIATO, ELEMENTI PORTANTI DELLA RETE SOCIALE CITTADINA, CREANDO SPAZI SUSSIDIARI DI LIBERTÀ CHE VALORIZZINO I PERCORSI DI AUTONOMIA.

<b>8.02-05</b>	Sostegno alle famiglie: permanenza dell'anziano nel proprio nucleo familiare e nel suo contesto ambientale anche tramite il ricorso ad un sistema di welfare (progetto per la domiciliarità finanziato dal FSE 2014-2020).	12/03
<b>8.02-06</b>	Emissione nuovo avviso pubblico per l'attribuzione delle sedi a seguito dell'assegnazione alla Direzione Welfare degli immobili.	12/08
<b>8.02-07</b>	Realizzazione delle carte dei servizi del Welfare.	12/08

**RICOGNIZIONE DELLA GOVERNANCE****8.03**

SVILUPPARE UNA RICOGNIZIONE DELLA GOVERNANCE, DELL'INCLUSIVITÀ DEL SISTEMA DECISIONALE, DEI MODELLI DI PARTENARIATO E DEI MODELLI DI RELAZIONE CON I FORNITORI DEI SERVIZI, DEL TERZO SETTORE E DELLE SUE REALI CAPACITÀ DI DINAMICITÀ ED INCLUSIVITÀ, DEI FLUSSI FINANZIARI, DEI TARGET AD OGGI RAGGIUNTI, DEI PROCESSI DI INNOVAZIONE SOCIALE PRATICATI, DEL RUOLO RISERVATO AGLI STAKEHOLDER E, IN GENERALE, DELLE PRINCIPALI AREE DI CRITICITÀ.

<b>8.03-01</b>	Attivazione nuovi servizi a valenza zonale in base alla Convenzione per la gestione associata dei servizi socio assistenziali (FSE 2014-2020) Miglioramento del funzionamento dell'ufficio di Piano.	12/07
<b>8.03-05</b>	In accordo con gli enti preposti lotta alle dipendenze e sostegno a programmi di prevenzione e riduzione del danno per contrastare l'alcolismo giovanile, la tossicodipendenza, le ludopatie (DCC n. 313 del 13/07/2015), la dipendenza da farmaci e psicofarmaci. Avvio di progetti di prevenzione e contrasto.	12/07

**RIPENSAMENTO GLOBALE****8.04**

RIPOSIZIONARE AL CENTRO NON L'APPARATO, MA L'UTENTE, LA PERSONA, LA FAMIGLIA, I GIOVANI NEL CAMBIO DI PASSO CHE LA CITTÀ E LE SUE FASCE PIÙ DEBOLI SI ASPETTANO IN TERMINI DI ASCOLTO, SEMPLIFICAZIONE, EFFETTIVA SUSSIDIARIETÀ, ECONOMICITÀ E CONCRETEZZA DEGLI INTERVENTI.

<b>8.04-03</b>	Attuazione "Reddito di Cittadinanza" - Percorsi personalizzati integrati di inclusione sociale e socio-lavorativa rivolti a persone a rischio di esclusione sociale, detenute, donne vittime di violenza, minori sottoposti alla misura della messa alla prova.	12/04
<b>8.04-07</b>	Potenziamento dello Sportello per l'ascolto e il monitoraggio dell'assegnazione degli alloggi di Edilizia Residenziale Sociale Pubblica. Protocollo di intesa con Ater.	12/06
<b>8.04-09</b>	Sportello telematico.	12/7
<b>8.04-10</b>	Adozione regolamento Consulta Giovanile del Comune e sua istituzione.	06/02
<b>8.04-11</b>	Riattivazione dell'educativa di strada per la prevenzione e alla promozione del benessere e della qualità della vita.	06/02
<b>8.04-12</b>	Sostenere il percorso di crescita degli adolescenti all'interno delle scuole.	06/02
<b>8.04-13</b>	Attivare laboratori street art e realizzare graffiti anche con materiali sostenibili e green.	06/02
<b>8.04-14</b>	Interventi rivolti ad intercettare ed intervenire sui comportamenti a rischio, iniziative e attività volte alla prevenzione e alla promozione del benessere e della qualità della vita.	06/02

**LA PARTECIPAZIONE, WELFARE URBANO DI COMUNITÀ****8.05**

L'INIZIATIVA DEI CITTADINI, SINGOLI O ASSOCIATI, COME RISORSA DELLA COMUNITÀ, SIA NELL'ARRICCHIMENTO DEI SERVIZI COLLETTIVI SIA PER IRROBUSTIRE I PROCESSI DECISIONALI CONDIVISI, NONCHÉ IL SENSO CIVICO DI TERNI. LA COMUNITÀ DUNQUE PARTE ATTIVA DEL PROCESSO DECISIONALE, RESPONSABILE DELLA QUALITÀ URBANA E SOCIALE DEL PROPRIO TERRITORIO ATTRAVERSO IL RICORSO A SPECIFICI PATTI DI COLLABORAZIONE VOLTI ALLA CURA E RIGENERAZIONE CONDIVISA DEI BENI COMUNI.

<b>8.05-04</b>	Stipula di nuovi patti di collaborazione incentrati sul decoro urbano, con particolare riferimento ad installazioni culturali in Viale Trento, Viale Campofregoso e località di Torreorsina e Marmore.	12/08
<b>8.05-05</b>	Implementazione delle attività tese all'assegnazione e gestione degli Orti urbani.	12/08

**9. Terni Protagonista****9.01****CITTÀ STRATEGICA DELL'ITALIA CENTRALE**

RAFFORZAMENTO DELLA DIMENSIONE NAZIONALE ATTRAVERSO ADEGUATI RAPPORTI REGIONALI E CON TUTTI I TERRITORI CONTIGUI, AD INIZIARE DA ROMA, MA ANCHE IL REATINO E LA TUSCIA, MEDIANTE IL RIEQUILIBRIO TERRITORIALE CON LA PROVINCIA DI PERUGIA E UN'ADEGUATA INFRASTRUTTURAZIONE.

<b>9.01-02</b>	Promozione dei processi di pianificazione strategica e d'area vasta per l'implementazione della visione strategica della città e del suo ruolo territoriale: 2021 - Piano strategico d'area vasta - Focus di ricerca Accordo Regione Lazio Università Roma Tre DGC 292/19; 2022 - Piano strategico d'area vasta – Focus di ricerca Accordo Regione Lazio Università Roma Tre DGC 292/19, Piano per l'accessibilità; PSR Parco Agricolo di Piedimonte; 2023– Piano strategico d'area vasta, Piano per l'accessibilità; PSR Parco Agricolo di Piedimonte.	01/01
----------------	---	-------

**9.03****VALORIZZAZIONE DELLE RETI INFRASTRUTTURALI AI FINI DELLO SVILUPPO URBANISTICO**

AVVIO DI UN PIANO DI SVILUPPO URBANISTICO, ATTRAVERSO LA VALORIZZAZIONE DELLE RETI FERROVIARIE ESISTENTI SUL TERRITORIO, SIA NELL'ASSE EST-OVEST (ANCONA ROMA), SIA NELL'ASSE NORD-SUD (FCU E TERNI-SULMONA).

<b>9.03-01</b>	Analisi di scenario relativa al sistema urbano integrato Terni Narni, alle relazioni con l'area CIVITER e a quelle con l'area metropolitana romana. Partecipazione bando ANCI MediAree.	01/01
<b>9.03-02</b>	Promozione del Piano di sviluppo della mobilità esterna con il coinvolgimento di Regione, Stato, Anas, Rfi, per il potenziamento dei collegamenti ferroviari e stradali.	10/05



---

**Azioni ed obiettivi in attuazione delle prescrizioni contenute nel  
Decreto Ministeriale di approvazione dell'ipotesi di bilancio  
stabilmente riequilibrato (prot. n. 30986/2019)**

## AZIONI ED OBIETTIVI IN ATTUAZIONE DELLE PRESCRIZIONI CONTENUTE NEL DECRETO MINISTERIALE DI APPROVAZIONE DELL'IPOTESI DI BILANCIO STABILMENTE RIEQUILIBRATO PROT. n. 30986/2019)

DIREZIONE	OBIETTIVO	INDICATORI	ANNO 2021	ANNO 2022	ANNO 2023
<b>01</b> <b>Direzione</b> <b>Affari Istituzionali e</b> <b>Generali</b>	Entrate extra-tributarie	Recupero	entro 31 dicembre	entro 31 dicembre	entro 31 dicembre
	Attività di accertamento e riscossione delle entrate	Verifiche e monitoraggio	Report	Report	Report
	Riduzione delle spese correnti;	Verifiche e monitoraggio	Report	Report	Report
	Spesa di funzionamento e gestione;	Verifiche e monitoraggio	Report	Report	Report
	Prosecuzione nell'utilizzo degli strumenti di monitoraggio e controllo dell'andamento della gestione finanziaria da parte di tutte le Direzioni, in stretto coordinamento con la Direzione Attività Finanziarie."	Verifiche e monitoraggio	Report su azioni e iniziative intraprese	Report su azioni e iniziative intraprese	Report su azioni e iniziative intraprese
<b>02</b> <b>Direzione</b> <b>Polizia Locale -</b> <b>Mobilità</b>	Entrate extra-tributarie	Recupero	entro 31 dicembre	entro 31 dicembre	entro 31 dicembre
	Attività di accertamento e riscossione delle entrate	Verifiche e monitoraggio	Report	Report	Report
	Riduzione delle spese correnti;	Verifiche e monitoraggio	Report	Report	Report
	Spesa di funzionamento e gestione;	Verifiche e monitoraggio	Report	Report	Report
	Prosecuzione nell'utilizzo degli strumenti di monitoraggio e controllo dell'andamento della gestione finanziaria da parte di tutte le Direzioni, in stretto coordinamento con la Direzione Attività Finanziarie."	Verifiche e monitoraggio	Report su azioni e iniziative intraprese	Report su azioni e iniziative intraprese	Report su azioni e iniziative intraprese
<b>03</b> <b>Direzione</b> <b>Servizi Digitali -</b> <b>Innovazione -</b> <b>Cultura</b>	Entrate extra-tributarie	Recupero	entro 31 dicembre	entro 31 dicembre	entro 31 dicembre
	Attività di accertamento e riscossione delle entrate	Verifiche e monitoraggio	Report	Report	Report
	Riduzione delle spese correnti;	Verifiche e monitoraggio	Report	Report	Report
	Spesa di funzionamento e gestione;	Verifiche e monitoraggio	Report	Report	Report
	Prosecuzione nell'utilizzo degli strumenti di monitoraggio e controllo dell'andamento della gestione finanziaria da parte di tutte le Direzioni, in stretto coordinamento con la Direzione Attività Finanziarie."	Verifiche e monitoraggio	Report su azioni e iniziative intraprese	Report su azioni e iniziative intraprese	Report su azioni e iniziative intraprese
<b>04</b> <b>Direzione</b> <b>Personale -</b> <b>Organizzazione</b>	Misure in materia di personale	Rispetto misure previste nel decreto ministeriale prot. 30986/2019 e condivisione della programmazione con l'assessorato di riferimento e la Direzione Attività Finanziarie.	Report	Report	Report
	Entrate extra-tributarie	Recupero	entro 31 dicembre	entro 31 dicembre	entro 31 dicembre
	Attività di accertamento e riscossione delle entrate	Verifiche e monitoraggio	Report	Report	Report
	Riduzione delle spese correnti	Verifiche e monitoraggio	Report	Report	Report
	Spesa di funzionamento e gestione;	Verifiche e monitoraggio	Report	Report	Report
	Prosecuzione nell'utilizzo degli strumenti di monitoraggio e controllo dell'andamento della gestione finanziaria da parte di tutte le Direzioni, in stretto coordinamento con la Direzione Attività Finanziarie."	Verifiche e monitoraggio	Report su azioni e iniziative intraprese	Report su azioni e iniziative intraprese	Report su azioni e iniziative intraprese

<b>05</b> <b>Direzione</b> <b>Attività Finanziarie</b>	Misure in materia di personale	Collaborazione con la Direzione Personale – Organizzazione nel rispetto delle misure indicate nel decreto ministeriale prot. 30986/2019 e ordinamento all'interno della previsione del Bilancio.	Report	Report	Report
	Entrate tributarie ed extra-tributarie	Recupero	entro 31 dicembre	entro 31 dicembre	entro 31 dicembre
	Attività di accertamento e riscossione delle entrate	Avvisi contestati	40%	40%	40%
	Riduzione delle spese correnti	Verifiche e monitoraggio	Report	Report	Report
	Spesa di funzionamento e gestione;	Verifiche e monitoraggio	Report	Report	Report
	Organismi partecipati;	Verifiche e monitoraggio	Report	Report	Report
	Prosecuzione nell'utilizzo degli strumenti di monitoraggio e controllo dell'andamento della gestione finanziaria da parte di tutte le Direzioni.	Verifiche e monitoraggio	Report su azioni e iniziative intraprese	Report su azioni e iniziative intraprese	Report su azioni e iniziative intraprese
<b>06</b> <b>Direzione</b> <b>Welfare</b>	Entrate extra-tributarie	Recupero	entro 31 dicembre	entro 31 dicembre	entro 31 dicembre
	Attività di accertamento e riscossione delle entrate	Verifiche e monitoraggio	Report	Report	Report
	Riduzione delle spese correnti;	Verifiche e monitoraggio	Report	Report	Report
	Spesa di funzionamento e gestione;	Verifiche e monitoraggio	Report	Report	Report
	Prosecuzione nell'utilizzo degli strumenti di monitoraggio e controllo dell'andamento della gestione finanziaria da parte di tutte le Direzioni, in stretto coordinamento con la Direzione Attività Finanziarie."	Verifiche e monitoraggio	Report su azioni e iniziative intraprese	Report su azioni e iniziative intraprese	Report su azioni e iniziative intraprese
<b>07</b> <b>Direzione</b> <b>Istruzione</b>	Entrate extra-tributarie	Recupero	entro 31 dicembre	entro 31 dicembre	entro 31 dicembre
	Attività di accertamento e riscossione delle entrate	Verifiche e monitoraggio	Report	Report	Report
	Riduzione delle spese correnti;	Verifiche e monitoraggio	Report	Report	Report
	Spesa di funzionamento e gestione;	Verifiche e monitoraggio	Report	Report	Report
	Prosecuzione nell'utilizzo degli strumenti di monitoraggio e controllo dell'andamento della gestione finanziaria da parte di tutte le Direzioni, in stretto coordinamento con la Direzione Attività Finanziarie."	Verifiche e monitoraggio	Report su azioni e iniziative intraprese	Report su azioni e iniziative intraprese	Report su azioni e iniziative intraprese
<b>08</b> <b>Direzione</b> <b>Economia e Lavoro</b> <b>- Promozione del</b> <b>Territorio</b>	Entrate extra-tributarie	Recupero	entro 31 dicembre	entro 31 dicembre	entro 31 dicembre
	Attività di accertamento e riscossione delle entrate	Verifiche e monitoraggio	Report	Report	Report
	Riduzione delle spese correnti;	Verifiche e monitoraggio	Report	Report	Report
	Spesa di funzionamento e gestione;	Verifiche e monitoraggio	Report	Report	Report
	Prosecuzione nell'utilizzo degli strumenti di monitoraggio e controllo dell'andamento della gestione finanziaria da parte di tutte le Direzioni, in stretto coordinamento con la Direzione Attività Finanziarie."	Verifiche e monitoraggio	Report su azioni e iniziative intraprese	Report su azioni e iniziative intraprese	Report su azioni e iniziative intraprese



<b>09</b> <b>Direzione</b> <b>Pianificazione</b> <b>Territoriale -</b> <b>Edilizia Privata</b>	Entrate extra-tributarie	Recupero	entro 31 dicembre	entro 31 dicembre	entro 31 dicembre
	Attività di accertamento e riscossione delle entrate	Verifiche e monitoraggio	Report	Report	Report
	Riduzione delle spese correnti;	Verifiche e monitoraggio	Report	Report	Report
	Spesa di funzionamento e gestione;	Verifiche e monitoraggio	Report	Report	Report
	Prosecuzione nell'utilizzo degli strumenti di monitoraggio e controllo dell'andamento della gestione finanziaria da parte di tutte le Direzioni, in stretto coordinamento con la Direzione Attività Finanziarie."	Verifiche e monitoraggio	Report su azioni e iniziative intraprese	Report su azioni e iniziative intraprese	Report su azioni e iniziative intraprese
<b>10</b> <b>Direzione</b> <b>Lavori Pubblici -</b> <b>Manutenzioni</b>	Entrate extra-tributarie	Recupero	entro 31 dicembre	entro 31 dicembre	entro 31 dicembre
	Attività di accertamento e riscossione delle entrate	Verifiche e monitoraggio	Report	Report	Report
	Riduzione delle spese correnti;	Verifiche e monitoraggio	Report	Report	Report
	Spesa di funzionamento e gestione;	Verifiche e monitoraggio	Report	Report	Report
	Prosecuzione nell'utilizzo degli strumenti di monitoraggio e controllo dell'andamento della gestione finanziaria da parte di tutte le Direzioni, in stretto coordinamento con la Direzione Attività Finanziarie."	Verifiche e monitoraggio	Report su azioni e iniziative intraprese	Report su azioni e iniziative intraprese	Report su azioni e iniziative intraprese
<b>11</b> <b>Direzione</b> <b>Ambiente</b>	Entrate extra-tributarie	Recupero	Report	Report	Report
	Attività di accertamento e riscossione delle entrate	Verifiche e monitoraggio	entro 31 dicembre	entro 31 dicembre	entro 31 dicembre
	Riduzione delle spese correnti;	Verifiche e monitoraggio	Report	Report	Report
	Spesa di funzionamento e gestione;	Verifiche e monitoraggio	Report	Report	Report
	Prosecuzione nell'utilizzo degli strumenti di monitoraggio e controllo dell'andamento della gestione finanziaria da parte di tutte le Direzioni, in stretto coordinamento con la Direzione Attività Finanziarie."	Verifiche e monitoraggio	Report su azioni e iniziative intraprese	Report su azioni e iniziative intraprese	Report su azioni e iniziative intraprese

Comune di Terni - ACTRA01

**GEN 0079453** del 26/05/2021 - Uscita

Impronta informatica: f6229477d2f3b0e47241b3ce0d700451fa4e10e5f8634793f40335bd495c22d4

Sistema Protocollo - Riproduzione cartacea di documento digitale



---

## **Obiettivi gestionali ed operativi già previsti nel PTPCT 2021-2023**

**OBIETTIVI GESTIONALI ED OPERATIVI GIA' PREVISTI NEL PTPCT 2021-2023**

DIREZIONE	OBIETTIVO	RIFERIMENTO NEL PIANO paragrafo	INDICATORI	ANNO 2021	ANNO 2022	ANNO 2023
<b>01</b> <b>Direzione Affari Istituzionali e Generali</b>	Aggiornamento protocolli di legalità e patti per l'integrità	Paragrafo 13.12	Inserimento, nei protocolli di legalità e/o nei patti di integrità del Comune di Terni di specifiche prescrizioni che prevedano, da parte di concorrenti e affidatari, la preventiva dichiarazione sui possibili conflitti di interessi rispetto ai soggetti che intervengono nella procedura di gara o nella fase esecutiva e la successiva comunicazione di qualsiasi altro conflitto di interessi successivamente insorto.	Report su iniziative e azioni intraprese	Report su iniziative e azioni intraprese	Report su iniziative e azioni intraprese
	Maggiore efficienza dei controlli interni e maggiore integrazione tra gli stessi e anche con il sistema della performance e con l'anticorruzione	Paragrafo 13.14	Gruppo di lavoro (costituito dalle Direzioni Affari Istituzionali e Generali, Personale - Organizzazione ed Attività finanziarie), finalizzato ad assicurare il regolare svolgimento dei Controlli Interni, utilizzando gli strumenti attualmente in possesso.	Atti ed azioni propedeutiche preparatorie in funzione del Referto Annuale del Sindaco sul funzionamento del Sistema Integrato dei Controlli Interni (art. 148 T.U.E.L.) Entro il 30 Settembre e, comunque, entro il termine comunicato dalla Corte dei Conti. Verifiche e monitoraggio del funzionamento del sistema	Verifiche e monitoraggio del funzionamento del sistema	Verifiche e monitoraggio del funzionamento del sistema
				Verifica possibilità di impostare il Controllo di Gestione sui processi dell'Ente, così come mappati nell'apposito allegato al PTPCT ed eventuale conseguente adeguamento	Report sullo stato di avanzamento	Report sullo stato di avanzamento
	Incrementare la trasparenza e il controllo di qualità nella erogazione dei servizi pubblici	Paragrafo 13.14	Redazione documenti / carte dei servizi contenenti gli standard di qualità dei servizi pubblici resi dalla direzione	Applicazione report	Applicazione report	Applicazione report

	Cura della fase di esecuzione dei contratti ad evidenza pubblica per l'affidamento dei lavori, servizi e forniture	Paragrafo 13.19	Rispetto dei termini e delle previsioni contrattuali: in particolare verifica fase di esecuzione dei contratti	Relazione su iniziative e azioni intraprese con evidenza: -delle limitazioni del ricorso alle procedure di affidamento diretto, -delle limitazioni del ricorso alla proroga e rinnovi -verifica fase di esecuzione del contratto.	Relazione su iniziative e azioni intraprese con evidenza: -delle limitazioni del ricorso alle procedure di affidamento diretto, -delle limitazioni del ricorso alla proroga e rinnovi -verifica fase di esecuzione del contratto.	Relazione su iniziative e azioni intraprese con evidenza: -delle limitazioni del ricorso alle procedure di affidamento diretto, -delle limitazioni del ricorso alla proroga e rinnovi -verifica fase di esecuzione del contratto.
<b>02</b> <b>Direzione Polizia Locale - Mobilità</b>	Incrementare la trasparenza e il controllo di qualità nella erogazione dei servizi pubblici	Paragrafo 13.14	Redazione documenti / carte dei servizi contenenti gli standard di qualità dei servizi pubblici resi dalla direzione	Applicazione report	Applicazione report	Applicazione report
	Cura della fase di esecuzione dei contratti ad evidenza pubblica per l'affidamento dei lavori, servizi e forniture	Paragrafo 13.19	Rispetto dei termini e delle previsioni contrattuali: in particolare verifica fase di esecuzione dei contratti	Relazione su iniziative e azioni intraprese con evidenza: -delle limitazioni del ricorso alle procedure di affidamento diretto, -delle limitazioni del ricorso alla proroga e rinnovi -verifica fase di esecuzione del contratto	Relazione su iniziative e azioni intraprese con evidenza: -delle limitazioni del ricorso alle procedure di affidamento diretto, -delle limitazioni del ricorso alla proroga e rinnovi -verifica fase di esecuzione del contratto	Relazione su iniziative e azioni intraprese con evidenza: -delle limitazioni del ricorso alle procedure di affidamento diretto, -delle limitazioni del ricorso alla proroga e rinnovi -verifica fase di esecuzione del contratto
<b>03</b> <b>Direzione Servizi Digitali - Innovazione - Cultura</b>	Sistema informatizzato che garantisca la gestione riservata delle segnalazioni (whistleblowing)	Paragrafo 13.11	Acquisizione di un sistema informatizzato per la gestione riservata delle segnalazioni	Decisioni ed assunzione atti relativi	Entrata in funzione del sistema	Entrata in funzione del sistema
	Incrementare la trasparenza e il controllo di qualità nella erogazione dei servizi pubblici	Paragrafo 13.14	Redazione documenti / carte dei servizi contenenti gli standard di qualità dei servizi pubblici resi dalla direzione	Applicazione report	Applicazione report	Applicazione report
	Perseguire, nella gestione del protocollo informatico, il corretto temperamento tra il principio di buon andamento e semplificazione amministrativa con la tutela dei dati personali e delle tipologie di segreto disciplinate dalla legge	Paragrafo 13.15	Elaborazione misure organizzative relative al protocollo informatico	Attuazione misure elaborate	Attuazione misure organizzative elaborate e proposte	Attuazione misure organizzative elaborate e proposte

	Implementazione registro accessi mediante protocollo informatico al fine di semplificarne la produzione e la successiva pubblicazione	Paragrafo 13.15	Verifica possibilità di estrapolare, dal sistema di protocollo informatico, il registro degli accessi, ed eventuale conseguente implementazione	Report sullo stato di avanzamento	Report sullo stato di avanzamento	Report sullo stato di avanzamento
	Cura della fase di esecuzione dei contratti ad evidenza pubblica per l'affidamento dei lavori, servizi e forniture	Paragrafo 13.19	Rispetto dei termini e delle previsioni contrattuali: in particolare verifica fase di esecuzione dei contratti	Relazione su iniziative e azioni intraprese con evidenza:-delle limitazioni del ricorso alle procedure di affidamento diretto, -delle limitazioni del ricorso alla proroga e rinnovi-verifica fase di esecuzione del contratto.	Relazione su iniziative e azioni intraprese con evidenza:-delle limitazioni del ricorso alle procedure di affidamento diretto, -delle limitazioni del ricorso alla proroga e rinnovi-verifica fase di esecuzione del contratto.	Relazione su iniziative e azioni intraprese con evidenza:-delle limitazioni del ricorso alle procedure di affidamento diretto, -delle limitazioni del ricorso alla proroga e rinnovi-verifica fase di esecuzione del contratto.
<b>04</b> <b>Direzione Personale - Organizzazione</b>	Aggiornamento codice di comportamento	Paragrafo 13.3	Elaborazione aggiornamento del Codice di Comportamento e proposta di approvazione alla Giunta Comunale	Modalità di divulgazione a supporto del Responsabile del PTPCT	Verifica e monitoraggio attuazione delle misure del Codice, così come aggiornato	Verifica e monitoraggio attuazione delle misure del Codice, così come aggiornato
	Maggiore efficienza dei controlli interni e maggiore integrazione tra gli stessi e anche con il sistema performance della e con l'anticorruzione	Paragrafo 13.14	Gruppo di lavoro (costituito dalle Direzioni Affari Istituzionali e Generali, Personale - Organizzazione ed Attività finanziarie), finalizzato ad assicurare il regolare svolgimento dei Controlli Interni, utilizzando gli strumenti attualmente in possesso.	Atti ed azioni propedeutiche preparatorie in funzione del Referto Annuale del Sindaco sul funzionamento del Sistema Integrato dei Controlli Interni (art. 148 T.U.E.L.) Entro il 30 Settembre e, comunque, entro il termine comunicato dalla Corte dei Conti. Verifiche e monitoraggio del funzionamento del sistema	Verifiche e monitoraggio del funzionamento del sistema	Verifiche e monitoraggio del funzionamento del sistema
	Incrementare la trasparenza e il controllo di qualità nella erogazione dei servizi pubblici	Paragrafo 13.14	Redazione documenti / carte dei servizi contenenti gli standard di qualità dei servizi pubblici resi dalla direzione	Applicazione report	Applicazione report	Applicazione report

	Cura della fase di esecuzione dei contratti ad evidenza pubblica per l'affidamento dei lavori, servizi e forniture	Paragrafo 13.19	Rispetto dei termini e delle previsioni contrattuali: in particolare verifica fase di esecuzione dei contratti	Relazione su iniziative e azioni intraprese con evidenza:-delle limitazioni del ricorso alle procedure di affidamento diretto, -delle limitazioni del ricorso alla proroga e rinnovi -verifica fase di esecuzione del contratto	Relazione su iniziative e azioni intraprese con evidenza:-delle limitazioni del ricorso alle procedure di affidamento diretto, -delle limitazioni del ricorso alla proroga e rinnovi -verifica fase di esecuzione del contratti	Relazione su iniziative e azioni intraprese con evidenza:-delle limitazioni del ricorso alle procedure di affidamento diretto, -delle limitazioni del ricorso alla proroga e rinnovi -verifica fase di esecuzione del contratti
	Perseguire livelli di maggiore efficienza e trasparenza nella gestione del personale dipendente	Paragrafo 13.20	Adozione e strumenti di organizzazione relativamente alla gestione del lavoro agile, alla luce delle vigenti disposizioni normative.	Report su azioni ed iniziative. Circolari adottate	Report su azioni ed iniziative. Circolari adottate	Report su azioni ed iniziative. Circolari adottate
Adozione misure volte a contrastare l'elusione della presenza in servizio e a favorire il controllo da parte dei Dirigenti, alla luce delle disposizioni normative vigenti sul lavoro agile			Report su azioni ed iniziative. Circolari adottate	Report su azioni ed iniziative. Circolari adottate	Report su azioni ed iniziative. Circolari adottate	
<b>05</b> <b>Direzione</b> <b>Attività</b> <b>Finanziarie</b>	Maggiore efficienza dei controlli interni e maggiore integrazione tra gli stessi e anche con sistema performance e con l'anticorruzione	Paragrafo 13.14	Gruppo di lavoro (costituito dalle Direzioni Affari Istituzionali e Generali, Personale - Organizzazione ed Attività finanziarie), finalizzato ad assicurare il regolare svolgimento dei Controlli Interni, utilizzando gli strumenti attualmente in possesso.	Atti ed azioni propedeutiche preparatorie in funzione del Referto Annuale del Sindaco sul funzionamento del Sistema Integrato dei Controlli Interni (art. 148 T.U.E.L.) Entro il 30 Settembre e, comunque, entro il termine comunicato dalla Corte dei Conti.  Attuazione ipotesi organizzative alla luce delle necessità emerse	Verifiche e monitoraggio del funzionamento del sistema	Verifiche e monitoraggio del funzionamento del sistema

	Incrementare la trasparenza e il controllo di qualità nella erogazione dei servizi pubblici	Paragrafo 13.14	Redazione documenti / carte dei servizi contenenti gli standard di qualità dei servizi pubblici resi dalla direzione	Applicazione report	Applicazione report	Applicazione report
	Cura della fase di esecuzione dei contratti ad evidenza pubblica per l'affidamento dei lavori, servizi e forniture	Paragrafo 13.19	Rispetto dei termini e delle previsioni contrattuali: in particolare verifica fase di esecuzione dei contratti	Relazione su iniziative e azioni intraprese con evidenza:-delle limitazioni del ricorso alle procedure di affidamento diretto, -delle limitazioni del ricorso alla proroga e rinnovi-verifica fase di esecuzione del contratto.	Relazione su iniziative e azioni intraprese con evidenza:-delle limitazioni del ricorso alle procedure di affidamento diretto, -delle limitazioni del ricorso alla proroga e rinnovi-verifica fase di esecuzione del contratto.	Relazione su iniziative e azioni intraprese con evidenza:-delle limitazioni del ricorso alle procedure di affidamento diretto, -delle limitazioni del ricorso alla proroga e rinnovi-verifica fase di esecuzione del contratto.
	Razionalizzare la regolamentazione interna sull'attribuzione dei vantaggi economici ed aggiornarla secondo le sopravvenute novità normative e le mutate esigenze organizzative, prevedendo le necessarie procedure di controllo	Paragrafo 13.20	Aggiornamento Regolamento sui criteri per l'attribuzione di vantaggi economici: predeterminazione ex-ante di criteri e modalità di attribuzione.	Formulazione proposta di Regolamento	Attuazione regolamento	Attuazione regolamento

<b>06</b> <b>Direzione Welfare</b>	Incrementare la trasparenza e il controllo di qualità nella erogazione dei servizi pubblici	Paragrafo 13.14	Redazione documenti / carte dei servizi contenenti gli standard di qualità dei servizi pubblici resi dalla direzione	Applicazione report	Applicazione report	Applicazione report
	Cura della fase di esecuzione dei contratti ad evidenza pubblica per l'affidamento dei lavori, servizi e forniture	Paragrafo 13.19	Rispetto dei termini e delle previsioni contrattuali: in particolare verifica fase di esecuzione dei contratti	Relazione su iniziative e azioni intraprese con evidenza:-delle limitazioni del ricorso alle procedure di affidamento diretto, -delle limitazioni del ricorso alla proroga e rinnovi-verifica fase di esecuzione del contratto.	Relazione su iniziative e azioni intraprese con evidenza:-delle limitazioni del ricorso alle procedure di affidamento diretto, -delle limitazioni del ricorso alla proroga e rinnovi-verifica fase di esecuzione del contratto.	Relazione su iniziative e azioni intraprese con evidenza:-delle limitazioni del ricorso alle procedure di affidamento diretto, -delle limitazioni del ricorso alla proroga e rinnovi-verifica fase di esecuzione del contratto.
	Razionalizzare la regolamentazione interna sull'attribuzione dei vantaggi economici ed aggiornarla secondo le sopravvenute novità normative e le mutate esigenze organizzative, prevedendo le necessarie procedure di controllo	Paragrafo 13.20	Aggiornamento Regolamento sui criteri per l'attribuzione di vantaggi economici: predeterminazione ex-ante di criteri e modalità di attribuzione.	Formulazione proposta di Regolamento	Attuazione regolamento	Attuazione regolamento
<b>07</b> <b>Direzione Istruzione</b>	Incrementare la trasparenza e il controllo di qualità nella erogazione dei servizi pubblici	Paragrafo 13.14	Redazione documenti / carte dei servizi contenenti gli standard di qualità dei servizi pubblici resi dalla direzione	Applicazione report	Applicazione report	Applicazione report
	Cura della fase di esecuzione dei contratti ad evidenza pubblica per l'affidamento dei lavori, servizi e forniture	Paragrafo 13.19	Rispetto dei termini e delle previsioni contrattuali: in particolare verifica fase di esecuzione dei contratti	Relazione su iniziative e azioni intraprese con evidenza:-delle limitazioni del ricorso alle procedure di affidamento diretto, -delle limitazioni del ricorso alla proroga e rinnovi-verifica fase di esecuzione del contratto.	Relazione su iniziative e azioni intraprese con evidenza:-delle limitazioni del ricorso alle procedure di affidamento diretto, -delle limitazioni del ricorso alla proroga e rinnovi-verifica fase di esecuzione del contratto.	Relazione su iniziative e azioni intraprese con evidenza:-delle limitazioni del ricorso alle procedure di affidamento diretto, -delle limitazioni del ricorso alla proroga e rinnovi-verifica fase di esecuzione del contratto.



<b>08</b>  <b>Direzione Economia e Lavoro – Promozione del Territorio</b>	Incrementare la trasparenza e il controllo di qualità nella erogazione dei servizi pubblici	Paragrafo 13.14	Redazione documenti / carte dei servizi contenenti gli standard di qualità dei servizi pubblici resi dalla direzione	Applicazione report	Applicazione report	Applicazione report
	Cura della fase di esecuzione dei contratti ad evidenza pubblica per l'affidamento dei lavori, servizi e forniture	Paragrafo 13.19	Rispetto dei termini e delle previsioni contrattuali: in particolare verifica fase di esecuzione dei contratti	Relazione su iniziative e azioni intraprese con evidenza: -delle limitazioni del ricorso alle procedure di affidamento diretto, -delle limitazioni del ricorso alla proroga e rinnovi -verifica fase di esecuzione del contratto.	Relazione su iniziative e azioni intraprese con evidenza: -delle limitazioni del ricorso alle procedure di affidamento diretto, -delle limitazioni del ricorso alla proroga e rinnovi -verifica fase di esecuzione del contratto.	Relazione su iniziative e azioni intraprese con evidenza: -delle limitazioni del ricorso alle procedure di affidamento diretto, -delle limitazioni del ricorso alla proroga e rinnovi -verifica fase di esecuzione del contratto.
	Razionalizzare la regolamentazione interna sull'attribuzione dei vantaggi economici ed aggiornarla secondo le sopravvenute novità normative e le mutate esigenze organizzative, prevedendo le necessarie procedure di controllo	Paragrafo 13.20	Aggiornamento Regolamento sui criteri per l'attribuzione di vantaggi economici: predeterminazione ex-ante di criteri e modalità di attribuzione.	Formulazione proposta di Regolamento	Attuazione regolamento	Attuazione regolamento
<b>09</b>  <b>Direzione Pianificazione Territoriale – Edilizia Privata</b>	Incrementare la trasparenza e il controllo di qualità nella erogazione dei servizi pubblici	Paragrafo 13.14	Redazione documenti / carte dei servizi contenenti gli standard di qualità dei servizi pubblici resi dalla direzione	Applicazione report	Applicazione report	Applicazione report
	Cura della fase di esecuzione dei contratti ad evidenza pubblica per l'affidamento dei lavori, servizi e forniture	Paragrafo 13.19	Rispetto dei termini e delle previsioni contrattuali: in particolare verifica fase di esecuzione dei contratti	Relazione su iniziative e azioni intraprese con evidenza: -delle limitazioni del ricorso alle procedure di affidamento diretto, -delle limitazioni del ricorso alla proroga e rinnovi -verifica fase di esecuzione del contratto.	Relazione su iniziative e azioni intraprese con evidenza: -delle limitazioni del ricorso alle procedure di affidamento diretto, -delle limitazioni del ricorso alla proroga e rinnovi -verifica fase di esecuzione del contratto.	Relazione su iniziative e azioni intraprese con evidenza: -delle limitazioni del ricorso alle procedure di affidamento diretto, -delle limitazioni del ricorso alla proroga e rinnovi -verifica fase di esecuzione del contratto.

<b>10</b> <b>Direzione</b> <b>Lavori Pubblici</b> <b>- Manutenzioni</b>	Incrementare la trasparenza e il controllo di qualità nella erogazione dei servizi pubblici	Paragrafo 13.14	Redazione documenti / carte dei servizi contenenti gli standard di qualità dei servizi pubblici resi dalla direzione	Applicazione report	Applicazione report	Applicazione report
	Cura della fase di esecuzione dei contratti ad evidenza pubblica per l'affidamento dei lavori, servizi e forniture	Paragrafo 13.19	Rispetto dei termini e delle previsioni contrattuali: in particolare verifica fase di esecuzione dei contratti	Relazione su iniziative e azioni intraprese con evidenza:-delle limitazioni del ricorso alle procedure di affidamento diretto, -delle limitazioni del ricorso alla proroga e rinnovi-verifica fase di esecuzione del contratto.	Relazione su iniziative e azioni intraprese con evidenza:-delle limitazioni del ricorso alle procedure di affidamento diretto, -delle limitazioni del ricorso alla proroga e rinnovi-verifica fase di esecuzione del contratto.	Relazione su iniziative e azioni intraprese con evidenza:-delle limitazioni del ricorso alle procedure di affidamento diretto, -delle limitazioni del ricorso alla proroga e rinnovi-verifica fase di esecuzione del contratto.
<b>11</b> <b>Direzione</b> <b>Ambiente</b>	Incrementare la trasparenza e il controllo di qualità nella erogazione dei servizi pubblici	Paragrafo 13.14	Redazione documenti / carte dei servizi contenenti gli standard di qualità dei servizi pubblici resi dalla direzione	Applicazione report	Applicazione report	Applicazione report
	Cura della fase di esecuzione dei contratti ad evidenza pubblica per l'affidamento dei lavori, servizi e forniture	Paragrafo 13.19	Rispetto dei termini e delle previsioni contrattuali: in particolare verifica fase di esecuzione dei contratti	Relazione su iniziative e azioni intraprese con evidenza:-delle limitazioni del ricorso alle procedure di affidamento diretto, -delle limitazioni del ricorso alla proroga e rinnovi-verifica fase di esecuzione del contratto.	Relazione su iniziative e azioni intraprese con evidenza:-delle limitazioni del ricorso alle procedure di affidamento diretto, -delle limitazioni del ricorso alla proroga e rinnovi-verifica fase di esecuzione del contratto.	Relazione su iniziative e azioni intraprese con evidenza:-delle limitazioni del ricorso alle procedure di affidamento diretto, -delle limitazioni del ricorso alla proroga e rinnovi-verifica fase di esecuzione del contratto.

Comune di Terni - ACTRA01

**GEN 0079453** del 26/05/2021 - Uscita

Impronta informatica: f6229477d2f3b0e47241b3ce0d700451fa4e10e5f8634793f40335bd495c22d4

Sistema Protocollo - Riproduzione cartacea di documento digitale



---

**Obiettivi di struttura di primo livello  
(PDO 2021-2023- DUP 2021-2023)**

**01 – DIREZIONE AFFARI ISTITUZIONALI E GENERALI**

Dirigente responsabile: dott.ssa Emanuela De Vincenzi

Riferimenti DUP		Obiettivo di struttura di primo livello	Indicatori	PREVISTO Anno 2021	PREVISTO Anno 2022	PREVISTO Anno 2023
Missione Programma	Indirizzo strategico Obiettivo strategico Obiettivo operativo					
<p><b>01</b> - Servizi istituzionali, generali e di gestione</p> <p><b>02</b> – Segreteria generale</p>	<p><b>2.04-07</b> Coordinamento, controllo, indirizzi sugli obblighi di pubblicazione in materia di trasparenza e trattamento dei dati personali attraverso la predisposizione di apposite Linee Guida</p>	<p><b>01/01</b> Adozione delle Linee Guida per la pubblicazione dei dati on-line e della procedura per data breach.</p> <p>Descrizione: alla luce del D.Lgs 33/2013, relativo al riordino della disciplina riguardante gli obblighi di pubblicazione dei dati della Pubblica Amministrazione, e del Regolamento Generale per la Protezione dei Dati, che ha introdotto importanti novità in tema di protezione dei dati personali, risulta opportuno adottare delle Linee Guida per la pubblicazione dei dati sul sito istituzionale, all'albo pretorio e sulla sezione "Amministrazione Trasparente" al fine di definire un modus operandi comune ed omogeneo per tutte le unità organizzative dell'ente nell'assolvimento degli obblighi di pubblicazione</p>	<p>Pubblicazione Linee Guida sul sito web istituzionale</p> <p>Verifica trimestrale dati pubblicati</p> <p>Proposta Determinazione/delibera di approvazione procedura gestionale per le violazioni al trattamento dei dati personali</p>	<p>100%</p> <p>n. 4 verifiche</p> <p>100%</p>	<p>n. 4 verifiche</p>	<p>n. 4 verifiche</p>
<p><b>01</b> - Servizi istituzionali, generali e di gestione</p> <p><b>07</b> – Elezioni e consultazioni popolari – Anagrafe e stato civile</p>	<p><b>2.02-11</b> Dematerializzazione delle liste elettorali</p>	<p><b>01/02</b> Dematerializzazione delle liste elettorali</p>	<p>Determinazione di presa d'atto della dematerializzazione delle liste elettorali</p>	<p>100%</p>		
<p><b>01</b> - Servizi istituzionali, generali e di gestione</p> <p><b>07</b> – Elezioni e consultazioni popolari – Anagrafe e stato civile</p>	<p><b>2.01-22</b> Riorganizzazione archivio dell'Anagrafe comunale – sistemazione archivi presenti nelle sezioni territoriali dismesse</p>	<p><b>01/03</b> Riorganizzazione archivio dell'Anagrafe comunale, sistemazione archivi delle sezioni territoriali dismesse e dell'archivio ex Dicat.</p> <p>Descrizione: a seguito della chiusura dello sportello Anagrafe presso l'Ufficio Territoriale Sud e presso l'Ufficio Territoriale Est risulta necessaria la sistemazione ed organizzazione degli archivi cartacei presenti nelle ex sedi, al fine di incrementare i livelli di efficienza ed economicità nella gestione documentale degli atti di anagrafe e stato civile. Con la vendita della palazzina ex Dicat si rende necessario, altresì, procedere allo scarto degli atti di archivio, nonché alla sistemazione, conservazione e digitalizzazione di quello esistente.</p>	<p>Verbale riepilogativo dello spostamento, sistemazione, catalogazione e scarto degli atti di archivio di stato civile dalle ex sezioni territoriali</p>	<p>20%</p>	<p>30%</p>	<p>50%</p>

<b>01</b> - Servizi istituzionali, generali e di gestione  <b>11</b> – Altri servizi generali	<b>2.04-03</b> Rivisitazione e riorganizzazione dei contenuti del sito istituzionale e della intranet aziendale alla luce delle modifiche organizzative, della normativa di settore con particolare riferimento a privacy, accessibilità, trasparenza	<b>01/04</b> Rivisitazione e riorganizzazione del sito web istituzionale secondo il principio di accessibilità previsto dalla L. 4/2004, dal D.Lgs. 106/2018 e dal DL 179/2012, e a garanzia e tutela del trattamento dei dati.  Descrizione: adeguamento del sito web istituzionale al principio di accessibilità inteso quale capacità di erogare servizi e fornire informazioni fruibili, senza discriminazioni, anche da parte di coloro che a causa di disabilità necessitano di tecnologie assistive o configurazioni particolari, a tutela del diritto delle persone con disabilità ad accedere ai servizi informatici e telematici della pubblica amministrazione come sancito dalla L. 4/2004. Con DGC n. 76/2021 sono stati approvati gli obiettivi di accessibilità per l'anno 2021, pubblicati nella sezione "Amministrazione trasparente" - "Altri contenuti" del sito web istituzionale.	% di accessibilità del sito	70%	75%	80%
		n. incontri formativi	n. 5	n. 3	n. 3	
		adeguamento modulistica servizi anagrafici	Verbale riepilogativo degli aggiornamenti effettuati	Verbale riepilogativo degli aggiornamenti effettuati	Verbale riepilogativo degli aggiornamenti effettuati	
<b>01</b> - Servizi istituzionali, generali e di gestione  <b>11</b> – Altri servizi generali	<b>2.04-20</b> Aggiornamento dei Regolamenti sul funzionamento dei controlli interni, anche in un'ottica di stretta interconnessione con il PTPCT	<b>01/05</b> Presentazione al Consiglio comunale del Regolamento unitario sul sistema integrato dei controlli interni (controllo di regolarità amministrativa e contabile, controllo di gestione, controllo strategico, controllo sulla qualità dei servizi)  Descrizione: revisione e aggiornamento, attraverso la predisposizione di un Regolamento unitario, dei Regolamenti comunali sul funzionamento delle diverse tipologie di controlli interni di cui agli artt. 147 e seguenti del TUEL, con particolare riferimento al controllo di regolarità amministrativa e contabile, controllo di gestione, controllo strategico, controllo sulla qualità dei servizi, sia sotto il profilo organizzativo, che tenendo conto dei rilievi e delle osservazioni rese dalla competente Sezione regionale di controllo della Corte dei Conti in sede di controllo finanziario di cui all'art. 148 del TUEL.	Presentazione al Consiglio comunale del Regolamento unitario sul sistema integrato dei controlli interni	100%		
<b>01</b> – Servizi istituzionali, generali e di gestione  <b>02</b> – Segreteria generale	<b>2.04-21</b> Valutazione di Impatto sulla Protezione dei Dati (DPIA) sui seguenti trattamenti: videosorveglianza (n. 5), n. 1 per i servizi di anagrafe/stato civile/elettorale, n. 1 per servizi sociali ex art. 35 GDPR. Adeguamento alla normativa Privacy di tutte le strumentazioni di videosorveglianza (ZTL, telecamere cittadine...) incluse quelle in uso alla Polizia Locale	<b>01/06</b> Approvazione DPIA relativamente ai SERVIZI ANAGRAFICI	Proposta delibera/determinazione di approvazione DPIA	100%		

Le risorse finanziarie correlate agli obiettivi di struttura di primo livello sono indicate nel P.E.G. finanziario.

**02 – DIREZIONE POLIZIA LOCALE - MOBILITA'**Dirigente responsabile: **dott.ssa Gioconda Sassi**

Riferimenti DUP		Obiettivo di struttura di primo livello	Indicatori	PREVISTO Anno 2021	PREVISTO Anno 2022	PREVISTO Anno 2023
Missione Programma	Indirizzo strategico Obiettivo strategico Obiettivo operativo					
<p><b>03-</b> Ordine pubblico e sicurezza</p> <p><b>01-</b> Polizia Locale e amministrativa</p>	<p><b>3.01-02.</b> Potenziamento dei controlli notturni nelle zone della socializzazione e nei quartieri a maggior rischio concertandone la gestione con tutte le forze dell'Ordine (come già attuato nell'ambito del Patto per Terni Scura 2017-2019 e come da rivedere a seguito dell'accordo quadro Ministero dell'Interno – ANCI e della conseguente Direttiva del Ministero dell'8.1.2020). Progetti Movida sicura #Divertiamoci, Antidegrado, Parchi.</p>	<p><b>02/01</b> Incrementare i controlli: - coordinati con le altre forze di Polizia volti a aumentare il livello di sicurezza reale e percepita attraverso i Progetti:  <ul style="list-style-type: none"> <li>• Patto per Terni sicura;</li> <li>• Movida sicura #DivertiAMOCi</li> <li>• Antidegrado</li> <li>• Parchi #Vivilparco</li> </ul> <i>(se riproposti per il 2021 o altri progetti specifici)</i></p> <p>Specifici controlli, a seguito di individuazione e programmazione piani di intervento per far fronte all'emergenza determinata dalla presenza di ungulati nell'area urbana - accordi tra Comune di Terni, Prefettura di Terni e Regione Umbria</p> <p>Specifici controlli, diurni e notturni, a seguito del protrarsi della diffusione COVID-19, volti a garantire il rispetto della normativa vigente al fine di limitare l'aumento della diffusione della pandemia</p> <p>Nell'ambito delle attività volte a limitare la diffusione del COVID-19 il personale della protezione civile svolge, tra l'altro, attività di ritiro e consegna del materiale in collaborazione con il Centro Operativo Regionale di Protezione Civile su disposizione della Regione Umbria</p>	<p>n. controlli (n. pattuglie)</p> <p>Accordi, piani di intervento, n. interventi di contenimento</p> <p>n. controlli specifici / n. controlli</p> <p>n. interventi effettuati/richiesti</p>	<p>Mantenimento dei controlli rispetto al 2020 (anche in base a quanto concordato con le altre FFO)</p> <p>Programmazione e realizzazione Interventi di contenimento</p> <p>(anche in base a quanto concordato con le altre FFO)</p> <p>In base a quanto richiesto/concordato con la Regione</p>		

<p><b>03-</b> Ordine pubblico e sicurezza</p> <p><b>02-</b> Sistema integrato di sicurezza urbana</p>	<p><b>1.03-05.</b> Incremento del controllo in materia di abbandono dei rifiuti anche in collaborazione con gli altri soggetti istituzionali preposti e con l'ausilio dell'implementazione del sistema di controllo fotocamere di videosorveglianza nei siti maggiormente interessati da fenomeni di abbandono di rifiuti al suolo.</p>	<p><b>02/02</b> Pianificazione interventi sul territorio con particolare attenzione alle zone maggiormente soggette ad abbandono di rifiuti e incremento del numero dei controlli da effettuare in collaborazione con i soggetti preposti sui siti maggiormente soggetti e a seguito di esposto anche con l'implementazione di sistemi di videosorveglianza con incremento del numero di foto trappole installate</p>	<p>n. nuovi dispositivi installati (n. giornate di attività dei dispositivi)</p> <p>n. di violazioni rilevate tramite dispositivi / n. tot. di violazioni rilevate (in materia di abbandono)</p> <p>n. controlli effettuati (anche con gli altri soggetti preposti)</p> <p>n. esposti riscontrati / n. esposti presentati</p>	<p>Installazione di 3 nuovi dispositivi di videosorveglianza</p> <p>Incremento del numero di giornate di controllo (e dei siti monitorati) tramite videosorveglianza</p> <p>Mantenimento del numero dei controlli effettuati dal personale nel 2020</p>	<p>Mantenimento del numero di controlli (rispetto ai dispositivi installati)</p> <p>Mantenimento del numero di controlli effettuati dal personale</p>	<p>Mantenimento del numero di controlli (rispetto ai dispositivi installati)</p> <p>Mantenimento del numero di controlli effettuati dal personale</p>
<p><b>10</b> – Trasporti e diritto alla mobilità</p> <p><b>05</b> – Viabilità e infrastrutture stradali</p>	<p><b>3.02-01</b> Nuovo Piano della mobilità cittadina con rassetto della Viabilità del centro urbano e delle Aree pedonali al fine di favorire la frequentazione del centro a vantaggio della sicurezza cittadina. Verifica fattibilità nuovo assetto ZTL</p>	<p><b>02/03</b> Verifica fattibilità del nuovo assetto e Approvazione</p>	<p>atti</p>	<p>Integrazioni e modifiche al regolamento ZTL e AP con il proseguo di tavoli di concertazione tramite web con le Associazioni Locali di cittadini, industriali, commercianti e artigiani per la ridefinizione della ZTL.</p>	<p>Approvazione Piano</p>	
<p><b>10</b> – Trasporti e diritto alla mobilità</p> <p><b>05</b> – Viabilità e infrastrutture stradali</p>	<p><b>7.08-04</b> Revisione e riprogettazione delle linee dei Trasporti Pubblici (TPL) secondo le indicazioni del vigente PUMS per l'inserimento nella gara del Bacino Unico Regionale</p>	<p><b>02/04</b> Analisi del nuovo piano di esercizio completo a seguito della Revisione e riprogettazione delle linee dei Trasporti Pubblici (TPL) secondo le indicazioni del vigente PUMS</p> <p>Nell'ambito della revisione del TPL dovrà essere tenuto in considerazione il Progetto "HYDRA" che prevede l'acquisto di autobus alimentati ad idrogeno e la realizzazione di un impianto di stoccaggio e distribuzione. (DGC n. 288 del 18.12.2020).</p>	<p>atti</p>	<p>Analisi del Nuovo Piano di esercizio completo</p> <p>Atti</p>	<p>Approvazione proposta Nuovo Piano TPL per la Regione</p> <p>Gara</p>	<p>Realizzazione</p>

<p><b>10</b> – Trasporti e diritto alla mobilità</p> <p><b>05</b> – Viabilità e infrastrutture stradali</p>	<p><b>3.02-05</b> Predisposizione del catasto della segnaletica stradale completo di tutte le informazioni con data di installazione e scadenza</p>	<p><b>02/05</b> A seguito della stesura del Progetto ed attuazione di misure di mitigazione del rischio per l'utenza debole verranno valutate le misure adottate ed effettuate le necessarie integrazioni</p> <p>Verranno inoltre attivate, a seguito dell'approvazione del Regolamento per l'assegnazione degli spazi di sosta personalizzati ai portatori di handicap, le procedure per l'esame delle istanze di assegnazione pregresse alla luce dell'attuale regolamento.</p>	<p>atti e provvedimenti</p> <p>n. istanze esaminate / n. istanze presentate</p>	<p>Attuazione, valutazione e standardizzazione di misure di mitigazione del rischio per l'utenza debole (salvo disponibilità finanziaria)</p> <p>esame delle istanze di assegnazione pregresse alla luce dell'attuale regolamento di assegnazione e successiva assegnazione/ archiviazione</p>	<p>Misure di mitigazione del rischio per l'utenza debole</p> <p>Integrazione al catasto obbligatorio della segnaletica (salvo disponibilità finanziaria)</p>	
<p><b>01</b> – Servizi istituzionali, generali e di gestione</p> <p><b>02</b> – Segreteria generale</p>	<p><b>2.04-21</b> Valutazione di Impatto sulla Protezione dei Dati (DPIA) sui seguenti trattamenti: videosorveglianza (n. 5), n. 1 per i servizi di anagrafe/stato civile/elettorale, n. 1 per servizi sociali ex art. 35 GDPR. Adeguamento alla normativa Privacy di tutte le strumentazioni di videosorveglianza (ZTL, telecamere cittadine...) incluse quelle in uso alla Polizia Locale</p>	<p><b>02/06</b></p> <ul style="list-style-type: none"> <li>- Collaborazione alla stesura del Regolamento videosorveglianza relativamente alle strumentazioni di competenza della Direzione Polizia Locale – Mobilità</li> <li>- Verifica idoneità ed eventuale adeguamento della strumentazione già in essere alla normativa privacy (apposizione apposita segnaletica, applicazione algoritmi di criptazione dati...)</li> <li>- Verifica soggetti incaricati al trattamento dei dati con particolare riferimento alle bodycam e dashcam a seguito di specifica attivazione e definizione di adeguate profilazioni</li> </ul>	<p>n. incontri / n. incontri programmati</p> <p>n. apparati adeguati / n. apparati da adeguare</p> <p>n. soggetti profilati/ n. soggetti già incaricati</p>	<p>100%</p> <p>100%</p> <p>100%</p>		

Le risorse finanziarie correlate agli obiettivi di struttura di primo livello sono indicate nel P.E.G. finanziario.



## 03 – DIREZIONE SERVIZI DIGITALI - INNOVAZIONE - CULTURA

Dirigente responsabile: **dott. Andrea Zaccone**

Riferimenti DUP		Obiettivo di struttura di primo livello	Indicatori	PREVISTO Anno 2021	PREVISTO Anno 2022	PREVISTO Anno 2023
Missione Programma	Indirizzo strategico Obiettivo strategico Obiettivo operativo					
<b>01</b> – Servizi istituzionali, generali e di gestione  <b>08</b> – Statistica e sistemi informativi	<b>2.02-05</b> Realizzazione Sistema integrato sportelli al pubblico	<b>03/01</b> Progettazione sistema integrato Sportelli	Preparazione della proposta progettuale per la realizzazione del sistema di gestione integrata degli sportelli e predisposizione della Deliberazione di Giunta per Approvazione	X		
			Realizzazione (Le date esatte di realizzazione saranno note a seguito dell'approvazione della proposta progettuale)	X	X	X
<b>05</b> - Tutela e valorizzazione dei beni e attività culturali  <b>01</b> – Valorizzazione dei beni di interesse storico	<b>5.04-03</b> Recupero catalografico fondi librari e beni artistici di proprietà comunale	<b>03/02</b> Pubblicazione online materiale documentario	n. materiali pubblicati online	30	30	
<b>05</b> –Tutela e valorizzazione dei beni e attività culturali  <b>01</b> – Valorizzazione dei beni di interesse storico	<b>5.04-08</b> Redazione ed approvazione Regolamento Musei Comunali.	<b>03/03</b> Elaborazione ed approvazione Regolamento Musei	Regolamento redatto	I		
<b>05</b> –Tutela e valorizzazione dei beni e attività culturali  <b>01</b> – Valorizzazione dei beni di interesse storico	<b>5.04-03</b> Recupero catalografico fondi librari e beni artistici di proprietà comunale	<b>03/04</b> Elaborazione progetto catalogazione biblioteca Briccialdi	Elaborazione progetto	I		
<b>01</b> – Servizi istituzionali, generali e di gestione  <b>08</b> – Statistica e sistemi informativi	<b>2.02-05</b> Attuazione della Transizione digitale	<b>03/05</b> Integrazione CIE nel sistema di autenticazione dell'Ente e Attivazione servizi di Pagamento con PagoPA	Integrazione CIE	X		
			Numero Servizi attivi entro l'anno	17	80%	100%

Le risorse finanziarie correlate agli obiettivi di struttura di primo livello sono indicate nel P.E.G. finanziario.

**04 – DIREZIONE PERSONALE – ORGANIZZAZIONE**

Dirigente responsabile: dott. Francesco Saverio Vista

Riferimenti DUP		Obiettivo di struttura di primo livello	Indicatori	PREVISTO Anno 2021	PREVISTO Anno 2022	PREVISTO Anno 2023
Missione Programma	Indirizzo strategico Obiettivo strategico Obiettivo operativo					
<p><b>01</b> – Servizi istituzionali, generali e di gestione</p> <p><b>10</b> – Risorse umane</p>	<p><b>2.01-04</b> Migliorare il funzionamento della macchina comunale attraverso la riorganizzazione dei processi lavorativi, l'ottimizzazione delle risorse e lo sviluppo della qualità dei servizi sulla base delle risultanze dello studio di KPMG. In particolare sarà necessario porre una particolare attenzione alla ricerca delle risorse finanziarie nonché alla valorizzazione dei profili professionali.</p>	<p><b>04/01</b></p> <ul style="list-style-type: none"> <li>- Ridefinizione modello organizzativo</li> <li>- creazione del gruppo di lavoro finalizzato alla ricerca dei fondi e finanziamenti</li> <li>- Ridefinizione profili professionali</li> </ul>	<ul style="list-style-type: none"> <li>- Proposta di delibera di Approvazione nuovo modello organizzativo (macrostruttura).</li> <li>- Assegnazione del personale alle Direzioni sulla base dei carichi di lavoro.</li> <li>- Procedura di individuazione del personale e costituzione con ordine di servizio del gruppo di lavoro.</li> <li>- Ricognizione delle attuali figure professionali.</li> <li>- Individuazioni dell'esigenze dell'Ente.</li> <li>- Approvazione nuova classificazione dei profili professionali</li> <li>- Assegnazione ai singoli dipendenti del profilo professionale corretto</li> </ul>	<p>X</p> <p>X</p> <p>X</p> <p>X</p>	<p>X</p> <p>X</p> <p>X</p>	
<p><b>01</b> – Servizi istituzionali, generali e di gestione</p> <p><b>10</b> – Risorse umane</p>	<p><b>2.01-05</b> Rafforzare l'organico dell'Ente attraverso l'attuazione del Piano triennale del fabbisogno di personale 2021/2023 e dei relativi Piani assunzionali per le annualità di riferimento, svolgendo e portando a compimento le relative procedure concorsuali e le progressioni tra le aree.</p>	<p><b>04/02</b></p> <ul style="list-style-type: none"> <li>- Svolgimento selezioni per progressioni verticali</li> <li>- Elaborazione Piano del fabbisogno</li> <li>- Svolgimento procedure concorsuali</li> </ul>	<ul style="list-style-type: none"> <li>- Approvazione graduatorie ed assunzioni vincitori</li> <li>- Proposta di delibera. Istruttoria per approvazione Ministeriale.</li> <li>- Effettuazione dei vari concorsi ed approvazione graduatorie e successive assunzioni</li> <li>- Concorso istruttore vigilanza (circa n. 600 domande)</li> </ul>	<p>X</p> <p>X</p> <p>X</p> <p>X</p>	<p>X</p> <p>X</p>	<p>X</p>
<p><b>01</b> – Servizi istituzionali, generali e di gestione</p> <p><b>10</b> – Risorse umane</p>	<p><b>2.01-08</b> Stesura ed approvazione, previa contrattazione sindacale, nuovo contratto decentrato integrativo dirigenti</p>	<p><b>04/03</b> Sottoscrizione definitiva contratto decentrato</p>	<ul style="list-style-type: none"> <li>- Stesura testo, - Trattative sindacali, - Sottoscrizione pre intesa, - Proposta delibera di autorizzazione alla sottoscrizione, -Sottoscrizione definitiva CCDI</li> </ul>	<p>X</p>		

<p><b>01</b> – Servizi istituzionali, generali e di gestione</p> <p><b>10</b> – Risorse umane</p>	<p><b>2.01-20</b> Stesura ed approvazione Piano organizzativo lavoro agile (POLA) e relativo disciplinare regolamentare</p>	<p><b>04/04</b></p> <ul style="list-style-type: none"> <li>- Approvazione regolamento lavoro agile</li> <li>- Approvazione modulistica</li> <li>- Approvazione Piano operativo lavoro agile (POLA)</li> </ul>	<ul style="list-style-type: none"> <li>- Stesura dei testi e predisposizione proposta di delibera di approvazione da parte della Giunta Comunale</li> </ul>	<p><b>X</b></p>		
<p><b>01</b> – Servizi istituzionali, generali e di gestione</p> <p><b>10</b> – Risorse umane</p>	<p><b>2.01-21</b> Affidamento servizio di usciurato controllato</p>	<p><b>04/05</b></p> <p>Affidamento del servizio</p>	<ul style="list-style-type: none"> <li>- Determina a contrarre con capitolato e disciplinare.</li> <li>- Effettuazione gara.</li> <li>- Aggiudicazione</li> <li>- Esecuzione del contratto</li> </ul>	<p><b>X</b></p> <p><b>X</b></p> <p><b>X</b></p>	<p><b>X</b></p>	
<p><b>01</b> – Servizi istituzionali, generali e di gestione</p> <p><b>02</b> – Segreteria generale</p>	<p><b>2.04-21</b> Valutazione di Impatto sulla Protezione dei Dati (DPIA) sui seguenti trattamenti: videosorveglianza (n. 5), n. 1 per i servizi di anagrafe/stato civile/elettorale, n. 1 per servizi sociali ex art. 35 GDPR. Adeguamento alla normativa Privacy di tutte le strumentazioni di videosorveglianza (ZTL, telecamere cittadine...) incluse quelle in uso alla Polizia Locale</p>	<p><b>04/06</b> Autorizzazione al trattamento dei dati per tutti i dipendenti dell'ente</p>	<ul style="list-style-type: none"> <li>Consegna ai dipendenti dell'Ente autorizzazione al trattamento</li> <li>Pubblicazione rete intranet autorizzazione al trattamento</li> </ul>	<p><b>X</b></p> <p><b>X</b></p>		

Le risorse finanziarie correlate agli obiettivi di struttura di primo livello sono indicate nel P.E.G. finanziario.

**05 – DIREZIONE ATTIVITA' FINANZIARIE**Dirigente responsabile: **dott.ssa Grazia Marcucci**

Riferimenti DUP		Obiettivo di struttura di primo livello	Indicatori	PREVISTO Anno 2021	PREVISTO Anno 2022	PREVISTO Anno 2023
Missione Programma	Indirizzo strategico Obiettivo strategico Obiettivo operativo					
<p><b>01</b> – Servizi istituzionali, generali e di gestione</p> <p><b>04</b> – Gestione delle entrate tributarie e servizi fiscali</p>	<p><b>1.01-21</b> Attivazione Sistemi Pagamenti On-line e portale del contribuente per facilitare e velocizzare i versamenti delle somme a favore della amministrazione comunale e il puntuale riscontro.</p>	<p><b>05/01</b> Attivazione sistemi di pagamenti on line e portale del contribuente per facilitare i versamenti delle somme a favore dell'amministrazione comunale con il puntuale riscontro *</p>	<p>Numero di riconciliazioni effettuate rispetto ai flussi rimessi alla Direzione attività finanziarie dalle direzioni competenti</p>	<p>Risoluzione problematiche inerenti interfaccia flussi pagamenti dal portale Pago Pa e Programma di contabilità</p>	<p>Ottimizzazione sistema degli incassi tramite strumenti di pagamento on line. Collegamento con le varie Direzioni</p>	<p>Ottimizzazione sistema degli incassi tramite strumenti di pagamento on line. Collegamento con le varie Direzioni</p>
<p><b>01</b> – Servizi istituzionali, generali e di gestione</p> <p><b>04</b> – Gestione delle entrate tributarie e servizi fiscali</p>	<p><b>1.01-16</b> Potenziamento dell'attività di recupero dell'evasione fiscale dei tributi comunali al fine di reperire le risorse fondamentali per il riequilibrio del bilancio comunale a seguito del dissesto finanziario.</p>	<p><b>05/02</b> Potenziamento dell'attività di recupero dell'evasione fiscale dei tributi comunali al fine di reperire le risorse fondamentali per il riequilibrio del bilancio comunale a seguito del dissesto finanziario. * *</p>	<p>Predisposizione ed invio degli avvisi di accertamento, sia alla società di supporto sia al concessionario, entro il del termine del 30 novembre 2021 in numero di avvisi minimo da emettere pari a 3000</p>	<p>Notifica di tutte le annualità di competenza OSL per quanto riguarda IMU e TASI. Ed entrate del concessionario</p>	<p>Notifica degli accertamenti con almeno una annualità di anticipo rispetto al termine decadenziale</p>	<p>Notifica degli accertamenti con almeno una annualità di anticipo rispetto al termine decadenziale</p>
<p><b>01</b> – Servizi istituzionali, generali e di gestione</p> <p><b>03</b> – Gestione economica, finanziaria, programmazione, provveditorato</p>	<p><b>1.01-32</b> Razionalizzazione e ottimizzazione della spesa per le dotazioni strumentali il cui approvvigionamento dipende dalla DAF.</p>	<p><b>05/03</b> Razionalizzazione ed ottimizzazione della spesa per le dotazioni strumentali il cui approvvigionamento dipende dalla DAF * * *</p> <p>Linee di attività: Noleggio di apparecchiature multifunzioni di piano, tramite Convenzioni Consip, acquistando così servizi in luogo di beni ed evitando così di avere attrezzature obsolete</p>	<p>Percentuale di sostituzione e/o implementazione in rapporto alla diminuzione della spesa Mimino 5 sul totale</p>	<p>Numero espresso in % di Installazioni di multifunzioni di piano attraverso le Convenzioni Consip</p>	<p>Numero espresso in % di Installazioni di multifunzioni di piano attraverso le Convenzioni Consip</p>	<p>Numero espresso in % di Installazioni di multifunzioni di piano attraverso le Convenzioni Consip</p>

<p><b>01</b> – Servizi istituzionali, generali e di gestione</p> <p><b>05</b> – Gestione dei beni demaniali e patrimoniali</p>	<p><b>6.02-03</b> Implementazione e monitoraggio, del patrimonio immobiliare anche attraverso una revisione straordinaria dello stesso al fine di reperire risorse utili all'aumento della massa attiva al fine di poter procedere speditamente alla gestione della liquidazione da parte dell'OSL.</p>	<p><b>05/04</b> Implementazione e monitoraggio, del patrimonio immobiliare anche attraverso una revisione straordinaria dello stesso al fine di reperire risorse utili all'aumento della massa attiva al fine di poter procedere speditamente alla gestione della liquidazione da parte dell'OSL e migliorare il modello informativo contabile per la contabilità economico patrimoniale * * * *</p> <p>Linea di attività: Revisione straordinaria del patrimonio immobiliare al fine di accelerare le procedure della liquidazione da parte dell'OSL e migliorare il modello informativo contabile per la contabilità economico patrimoniale</p>	<p>Elaborazione del progetto che evidenzi almeno quattro vantaggi e il superamento di almeno due criticità</p>	<p>Elaborazione di un progetto di revisione straordinaria del patrimonio immobiliare che evidenzi la metodologia per la revisione e migliorare il modello informativo contabile per la contabilità economico patrimoniale</p>	<p>Affidamento del Servizio di revisione straordinaria del patrimonio immobiliare</p>	<p>Conclusione della revisione straordinaria con implementazione di nuovo software gestionale</p>
<p><b>01</b> – Servizi istituzionali, generali e di gestione</p> <p><b>03</b> – Gestione economica, finanziaria, programmazione, provveditorato</p>	<p><b>1.01-01</b> Attuazione delle misure di risanamento finanziario attraverso la creazione di una task force trasversale alle diverse direzioni.</p>	<p><b>05/05</b> Attuazione delle misure di risanamento finanziario attraverso la creazione di una task force trasversale alle diverse direzioni * * * * *</p>	<p>Numero dei Report trimestrali circa il rispetto delle prescrizioni ministeriali di approvazione all'ipotesi di bilancio stabilmente riequilibrato</p>	<p>Migliorare la situazione finanziaria, economica e patrimoniale dell'ente assicurando il rispetto delle misure di risanamento</p>		

\* Relativamente **all'obiettivo di struttura di primo livello 05/01**, si precisa quanto segue :

Il risanamento dei conti dell'Ente rappresenta una priorità assoluta per assicurare al Comune quelle risorse che necessitano alla città. Un'azione difficile nell'ambito del dissesto finanziario che va comunque intrapresa utilizzando tutte le opportunità possibili, tutte le risorse dell'Ente, del suo patrimonio, delle sue aziende e le risorse umane a disposizione. La certezza delle entrate quale elemento di risanamento, di equità fiscale e quale presupposto per una riduzione della pressione fiscale e del costo dei servizi. Risanamento anche come capacità dell'Ente, nelle sue partecipate, di individuare nuove aree di business, abbandonare quelle non più remunerative, rafforzare le partnership industriali.

Finalità da perseguire: accompagnare l'Ente verso la chiusura delle procedure del dissesto finanziario e traghettarlo verso una rinnovata gestione finanziaria.

Gestione delle entrate anche attraverso il portale dei pagamenti on line Pago Pa

Risorse strumentali: apparecchiature e strumenti in dotazione auspicando una maggiore attenzione per le tematiche contabili utili al conseguimento degli obiettivi.

Risorse umane: personale direzione Attività finanziarie, in particolare, Servizio Entrate, auspicando una maggiore attenzione per le tematiche contabili utili al conseguimento degli obiettivi e una implementazione delle unità di personale con profili contabili presso tutte le Direzioni.

Risorse finanziarie: stanziamenti di spesa afferenti al QUOTA PARTE PERSONALE CENTRO DI COSTO 100 del peg 2021

	Macroaggregato	Impegni
I	I - Redditi da lavoro dipendente	259.968,14
II	Totali	259.968,14

**\*\*** Relativamente **all'obiettivo di struttura di primo livello 05/02**, si precisa quanto segue :

Finalità da perseguire: accompagnare l'Ente verso la chiusura delle procedure del dissesto finanziario e traghettarlo verso una rinnovata gestione finanziaria e gestionale.

Risorse strumentali: apparecchiature e strumenti in dotazione auspicando una maggiore attenzione per le tematiche contabili utili al conseguimento degli obiettivi.

Risorse umane: personale direzione Attività finanziarie, particolare quelle del Servizio Tributi-partecipate, auspicando una maggiore attenzione, degli organi di indirizzo e controllo, per le tematiche contabili utili al conseguimento degli obiettivi e una implementazione delle unità di personale con profili contabili presso tutte le Direzioni.

Risorse finanziarie: stanziamenti DI USCITA afferenti AL CENTRO DI COSTO I40 E 370 del pag 2021.

	Macroaggregato	Impegni
1	1 - Redditi da lavoro dipendente	479.415,51
2	2 - Imposte e tasse a carico dell'ente	28.085,28
3	3 - Acquisto di beni e servizi	385.104,88
4	4 - Trasferimenti correnti	107.744,90
7	7 - Interessi passivi	127.091,91
9	9 - Rimborsi e poste correttive delle entrate	50.000,00
	TOTALE titolo I	1.177.442,48

Stanziamenti di entrata al Cap.58 I.M.U. attività di recupero evasione € 2.500.000

**\*\*\*** Relativamente **all'obiettivo di struttura di primo livello 05/03**, si precisa quanto segue :

Finalità da perseguire: ridurre le spese dell'Ente e migliorare la gestione delle procedure per traghettare l'ente verso una rinnovata gestione finanziaria e gestionale.

Risorse strumentali: apparecchiature e strumenti in dotazione auspicando una maggiore attenzione per le tematiche contabili utili al conseguimento degli obiettivi.

Risorse umane: personale direzione Attività finanziarie e in particolare del Servizio Economato auspicando una maggiore attenzione degli organi di indirizzo e controllo per le tematiche contabili utili al conseguimento degli obiettivi e una implementazione delle unità di personale con profili contabili presso tutte le Direzioni.

Risorse finanziarie: stanziamenti di spesa afferenti al centro di costo I20 e quota parte personale centro di costo I00 del pag 2021

	Macroaggregato	Impegni
1	1 - Redditi da lavoro dipendente	436.946,30
2	2 - Imposte e tasse a carico dell'ente	13.704,36
3	3 - Acquisto di beni e servizi	328.425,99
	TOTALE titolo I	779.076,65
2	2. Manutenz. straord. con prv.contr	50.000,00
	TOTALE titolo II	50.000,00

**\*\*\*\*** Relativamente **all'obiettivo di struttura di primo livello 05/04**, si precisa quanto segue :

**Finalità da perseguire:** ridurre le spese dell'Ente e migliorare la gestione delle procedure per traghettare l'ente verso una rinnovata gestione finanziaria e gestionale.

**Risorse strumentali:** apparecchiature e strumenti in dotazione auspicando una maggiore attenzione per le tematiche contabili utili al conseguimento degli obiettivi.

**Risorse umane:** personale direzione Attività finanziarie e in particolare del Servizio Patrimonio auspicando una maggiore attenzione degli organi di indirizzo e controllo per le tematiche contabili utili al conseguimento degli obiettivi e una implementazione delle unità di personale con profili contabili presso tutte le Direzioni.

**Risorse finanziarie:** stanziamenti di spesa afferenti al CENTRO DI COSTO 200 E PERSONALE QUOTA PARTE CENTRO DI COSTO 100 del peg 2021

	Macroaggregato	Impegni
1	1 - Redditi da lavoro dipendente	162.267,34
2	2 - Imposte e tasse a carico dell'ente	134.916,02
3	3 - Acquisto di beni e servizi	658.302,09
7	7 - Interessi passivi	405.873,67
	TOTALE titolo I	1.361.359,12
2	2. Manutenz. straord. con prv. contr	52.829,24
	TOTALE titolo II	52.829,24

**\*\*\*\*\*** Relativamente **all'obiettivo di struttura di primo livello 05/05**, si precisa quanto segue :

**Finalità da perseguire:** accompagnare l'Ente verso la chiusura delle procedure del dissesto finanziario e traghettarlo verso una rinnovata gestione finanziaria e gestionale.

**Risorse strumentali:** apparecchiature e strumenti in dotazione auspicando una maggiore attenzione per le tematiche contabili utili al conseguimento degli obiettivi.

**Risorse umane:** personale direzione Attività finanziarie, particolare quelle del Servizio Bilancio, auspicando una maggiore attenzione, degli organi di indirizzo e controllo, per le tematiche contabili utili al conseguimento degli obiettivi e una implementazione delle unità di personale con profili contabili presso tutte le Direzioni.

**Risorse finanziarie:** stanziamenti di spesa afferenti al CENTRO DI COSTO 100 del peg 2021

	Macroaggregato	Impegni
1	1 - Redditi da lavoro dipendente	241.662,86
2	2 - Imposte e tasse a carico dell'ente	10.000,00
3	3 - Acquisto di beni e servizi	97.212,09
7	7 - Interessi passivi	1.804.075,88
11	Totali	2.152.950,83

**06 – DIREZIONE WELFARE**Dirigente responsabile ad interim: **dott.ssa Donatella Accardo**

Riferimenti DUP		Obiettivo di struttura di primo livello	Indicatori	PREVISTO Anno 2021	PREVISTO Anno 2022	PREVISTO Anno 2023
Missione Programma	Indirizzo strategico Obiettivo strategico Obiettivo operativo					
<b>12</b> - Diritti sociali, politiche sociali e famiglia  <b>04</b> - Interventi per i soggetti a rischio di esclusione sociale	<b>8.04-03</b> Attuazione "Reddito di Cittadinanza" - Percorsi personalizzati integrati di inclusione sociale e socio-lavorativa rivolti a persone a rischio di esclusione sociale, detenute, donne vittime di violenza, minori sottoposti alla misura della messa alla prova.	<b>06/01</b> Attuazione "Reddito di Cittadinanza" - Percorsi personalizzati integrati di inclusione sociale e socio-lavorativa rivolti a persone a rischio di esclusione sociale	Numero di progetti presi in carico	N. 400		
<b>12</b> - Diritti sociali, politiche sociali e famiglia  <b>05</b> - Interventi per le famiglie	<b>8.01-07</b> Adozione delle nuove modalità attuative Protocollo adozioni, a seguito della scadenza dell'accordo interzonale.	<b>06/02</b> Adozione delle nuove modalità attuative Protocollo adozioni, a seguito della scadenza dell'accordo interzonale.	Azione nuovo protocollo	50%	100%	
<b>12</b> - Diritti sociali, politiche sociali e famiglia  <b>08</b> - Cooperazione e associazionismo	<b>8.02-07</b> Realizzazione delle carte dei servizi del Welfare	<b>06/03</b> Realizzazione delle carte dei servizi del Welfare	Predisposizione atti del competente organo	50%	100%	

Le risorse finanziarie correlate agli obiettivi di struttura di primo livello sono indicate nel P.E.G. finanziario.



**07 – DIREZIONE ISTRUZIONE**Dirigente responsabile: **dott.ssa Donatella Accardo**

Riferimenti DUP		Obiettivo di struttura di primo livello	Indicatori	PREVISTO Anno 2021	PREVISTO Anno 2022	PREVISTO Anno 2023
Missione Programma	Indirizzo strategico Obiettivo strategico Obiettivo operativo					
<p><b>04</b> – Istruzione e diritto allo studio</p> <p><b>01</b> – Istruzione prescolastica</p>	<p><b>04.03-36</b> Consolidamento e sviluppo dei progetti sperimentali avviati: I) programma outdoor education; II) programma accostamento lingua straniera; III) integrazione Di.M - Laborart; IV) lavori di ristrutturazione "Grillo Parlante"; V) progetto pedagogico e lavori di ristrutturazione nido aziendale Via Premuda.</p>	<p><b>07/01</b> Completamento fase di start up programma "outdoor education"</p>	<p>Completamento percorso di formazione.</p> <p>Costituzione partenariato comunità educante.</p> <p>Avvio progetti pilota.</p>	30%	60%	100%
<p><b>04</b> – Istruzione e diritto allo studio</p> <p><b>01</b> – Istruzione prescolastica</p>	<p><b>04.03-37</b> Consolidamento e sviluppo del progetto "sperimentazione zerosei Rataplan", analisi replicabilità del progetto in altri contesti (Arcobaleno) con costituzione di un gruppo di lavoro dedicato per le relazioni con il Tavolo di coordinamento regionale.</p>	<p><b>07/02</b> Sviluppo sperimentazione "zerosei" Rataplan</p>	<p>Completamento ricerca azione con Unipg FISSUF e rilascio report valutazione sperimentazione.</p> <p>Ampliamento numero sezioni di sperimentazione.</p> <p>Progettazione polo infanzia ex art.3 d.lgs.65/2017</p>	30%	60%	100%
<p><b>04</b> – Istruzione e diritto allo studio</p> <p><b>06</b> – Servizi ausiliari all'istruzione</p>	<p><b>4.03-14</b> Revisione del servizio di trasporto scolastico in relazione a: assistenza a bordo nei confronti degli alunni del primo ciclo della scuola comunale, paritaria e statale; aggiornamento delle tratte; tariffe e condizioni del servizio; tipologia delle coperture finanziarie. Conseguente adeguamento delle condizioni di fornitura tramite nuovo appalto di servizi di durata quinquennale.</p>	<p><b>07/03</b> Predisposizione gara europea e gestione del nuovo servizio di trasporto scolastico</p>	<p>Completamento gara</p> <p>Attivazione del nuovo servizio</p> <p>Aggiornamento tariffe in base a fasce lsee</p> <p>Monitoraggio del nuovo servizio</p>	50%	80%	100%
<p><b>06</b> – Politiche giovanili</p> <p><b>02</b> - Giovani</p>	<p><b>8.04-10</b> Adozione regolamento Consulta Giovanile del Comune e sua istituzione.</p>	<p><b>07/04</b> Nuovo regolamento comunale e istituzione della Consulta giovanile</p>	<p>Approvazione regolamento</p> <p>Attivazione procedura di individuazione membri della Consulta</p> <p>Inizio attività della Consulta</p>	50%	80%	100%

Le risorse finanziarie correlate agli obiettivi di struttura di primo livello sono indicate nel P.E.G. finanziario.

## 08 – DIREZIONE ECONOMIA E LAVORO - PROMOZIONE DEL TERRITORIO

Dirigente responsabile: dott.ssa Emanuela Barbon

Riferimenti DUP		Obiettivo di struttura di primo livello	Indicatori	PREVISTO Anno 2021	PREVISTO Anno 2022	PREVISTO Anno 2023
Missione Programma	Indirizzo strategico Obiettivo strategico Obiettivo operativo					
07 - Turismo  01 - Sviluppo e valorizzazione del turismo	5.02-01 Sviluppo della area vasta del ternano con la realizzazione dell'Unione di Comuni prevista dalla legge regionale sul turismo e del relativo regolamento attuativo, per il rilancio della governace delle politiche turistiche e dei servizi di Tourist Office, promozione e progettazione con le altre Direzioni interessate di una visione alternativa del parco archeologico di Carsulae, con progetti di ampio respiro anche in sinergia con vari attori del territorio.	08/01 Gestione Patto di collaborazione con i Comuni di Area vasta aderenti,, gestione del progetto "Le Terre dei Borghi Verdi" DGC. n. 107, 132, 302 del 2020	N. dei progetti implementati,	2	3	5
			Realizzazione Ecosistema Social media marketing Facebook, Instagram	2	2	2
			Realizzazione Web progressive app e relativa gestione dei contenuti	1	1	1
			Progettazione allestimento info point Tourist Shop Box Cascata delle Marmorei	1	1	1
07 - Turismo  01 - Sviluppo e valorizzazione del turismo	5.02-09 Progetto Natale di Terni e Progetto San Valentino fra storia, leggenda, luoghi, tradizione popolare, merchandising ed eventi. Progettazione del prodotto turistico. Luci d'artista, e collaborazione integrata pubblico/privata alla realizzazione di inedite forme di promozione e attrattività turistica.	08/02 Progetto del Natale di Terni, Luci Acqua e Magia e gestione evento con avvio del procedimento ad evidenza pubblica per la scelta del soggetto con cui si attua la co.progettazione, co.attuazione, co.gestione, , sulla base di progetto predisposto dalla Direzione e sottoposto all'approvazione dell'Amministrazione.	1) Predisposizione del Progetto con le iniziative coinvolte, Grande Albero, Luminarie, Proiezioni architettoniche, etc. 2) Proposta di delibera di Giunta di approvazione del progetto 3) Determinazioni di avvio procedura ad evidenza pubblica per la scelta del soggetto attuatore dell'iniziativa 4) Pubblicazione dell'avviso di selezione attuatore 5) Determinazione di approvazione degli esiti della procedura ad evidenza pubblica 6) Stipula del contratto 7) Procedure di controllo dell'esecuzione dell'attività di attuazione del progetto.	100% (per tutti i punti)	100% (per tutti i punti)	100% (per tutti i punti)

<p><b>14</b> - Sviluppo economico e competitività</p> <p><b>02</b> - Commercio, reti distributive, tutela dei consumatori</p>	<p><b>2.05-07</b> Implementazione di strategie ed indirizzi dell'amministrazione volte ad attuare lo spostamento temporaneo del Mercato settimanale in una localizzazione che coinvolge il centro Città di Terni</p>	<p><b>08/03</b> Procedimento di innovazione nell'ambito dell'organizzazione dei Mercati cittadini: 1) Mercato settimanale del mercoledì 2) Mercato delle Anticherie, artigianato e hobbisti.</p> <p>1) -Avviare e completare le procedure atte a garantire lo spostamento temporaneo del sito del Mercato settimanale anche durante l'emergenza COVID 19 attraverso la ricollocazione in Centro Città.</p> <p>2) - Perfezionamento della valorizzazione del Mercato delle anticherie, artigianato ed hobbisti attraverso l'affidamento ad un soggetto esterno all'Ente della gestione dell'organizzazione dello stesso Mercato, ai sensi del regolamento comunale e della L.R. 10/2014.</p>	<p>PROCEDIMENTO 1)</p> <p>a) Numero riunioni, conferenze, con le Associazioni, con le Direzioni dell'Ente coinvolte, con gli stakerholders.</p> <p>b) Proposta di Deliberazione di Giunta per l'approvazione della planimetria e degli atti necessari per garantire lo svolgimento in sicurezza del Mercato settimanale oltre a garantirne il rispetto con il supporto della Polizia Locale.</p> <p>c) Convocazione commercianti per l'assegnazione dei posteggi</p> <p>d) Attuare le necessarie procedure e comunicazioni per lo spostamento.</p> <p>PROCEDIMENTO 2)</p> <p>a) Proposta di deliberazione di avvio del procedimento</p> <p>b) Determinazione dirigenziale di approvazione dell'Avviso di manifestazione di interesse per la ricerca candidature.</p> <p>c) Pubblicazione Avviso di manifestazione di interesse per la ricerca candidature</p> <p>d) Stipula convenzione con il soggetto aggiudicatario</p>	<p>a) 5</p> <p>b) 100%</p> <p>c) 100%</p> <p>d) 100%</p>		
<p><b>06</b> – Politiche giovanili, sport, tempo libero</p> <p><b>01</b> – Sport e tempo libero</p>	<p><b>5.01-05</b> Terni Città dello Sport 2021: Aumentare e migliorare la dotazione di spazi e strutture per la pratica e attività sportiva e motoria all'aperto potenziando le opportunità di praticare sport in spazi liberi ed aperti diffusi sul territorio ternano (Sport nei parchi). Promuovere la "cultura del movimento" per tutte le età e secondo abilità e disponibilità di ciascuno con lo scopo di consentire di coniugare attività fisica con educazione e ambiente e benessere psicofisico.</p>	<p><b>08/04</b> Attuazione ed implementazione del Progetto "Sport nei Parchi" promosso da Anci e Sport e Salute Spa."</p>	<p>a) Proposta di Deliberazione di Giunta di Adesione al progetto con approvazione della progettazione delle due linee di intervento:</p> <p>1) Allestimento nuove aree attrezzate in cofinanziamento con il Comune di Terni;</p> <p>2) Identificazione di aree verdi nei parchi cittadini da destinare ad "Urban sport activity e weekend".</p> <p>b) Acquisizione del finanziamento da parte di Sport e Salute Spa</p> <p>c) Proposta di Deliberazione di Giunta di avvio delle manifestazioni di interesse per la ricerca delle ASD e SSD per l'attuazione degli interventi</p> <p>d) Contratti di gestione degli interventi di cui al punto a) 1) e a) 2).</p> <p>e) Report attività</p>	<p>a) 1</p> <p>b) 100%</p> <p>c) 1</p> <p>d) 2</p> <p>e) 100%</p>		

<p><b>06</b> - Politiche giovanili, sport, tempo libero</p> <p><b>01</b> – Sport e tempo libero</p>	<p><b>5.01-05</b> Terni Città dello Sport 2021: Aumentare e migliorare la dotazione di spazi e strutture per la pratica e attività sportiva e motoria all'aperto potenziando le opportunità di praticare sport in spazi liberi ed aperti diffusi sul territorio ternano (Sport nei parchi). Promuovere la "cultura del movimento" per tutte le età e secondo abilità e disponibilità di ciascuno con lo scopo di consentire di coniugare attività fisica con educazione e ambiente e benessere psicofisico</p>	<p><b>08/05</b> Affidamento all'esterno dell'impianto sportivo denominato "Paladivittorio" e dell'impianto sportivo destinato all'atletica leggera "Camposcuola Casagrande".</p> <p>Procedura per l'esternazione degli impianti sportivi attraverso l'attivazione di meccanismi di evidenza pubblica. Essendo un impianto sportivo a rilevanza economica si opterà per la concessione di servizi ai sensi del Codice dei Contratti (D.Lgs. 50/2016) e nel rispetto della Legge Regionale Umbria n. 5/2007.</p>	<p>a) Determinazione a contrarre</p> <p>b) Pubblicazione Avviso di gara e relativa documentazione</p> <p>c) Determinazione di aggiudicazione</p> <p>d) Stipula contratto di servizio</p> <p>e) Avvio fase di esecuzione del contratto</p>	<p>a) 100%</p> <p>b) 100%</p> <p>c) 100%</p> <p>d) 100%</p> <p>e) N. I visita alla settimana da parte del personale incaricato dal Direttore di esecuzione del contratto</p>	<p>e) N. I visita alla settimana da parte del personale incaricato dal Direttore di esecuzione del contratto</p>	<p>e) N. I visita alla settimana da parte del personale incaricato dal Direttore di esecuzione del contratto</p>
<p><b>08</b> - Assetto del territorio ed edilizia abitativa</p> <p><b>01</b>- Urbanistica e assetto del territorio</p>	<p><b>6.01-10</b> - Piano urbanistico del commercio</p>	<p><b>08/06</b> Piano urbanistico del commercio</p>	<p>Disamina per step</p> <p>Proposta di Deliberazione Consiglio Comunale di approvazione</p>	<p>Acquisizione dati di analisi</p>	<p>Proposta di DCC di approvazione Piano</p>	<p>-</p>

Le risorse finanziarie correlate agli obiettivi di struttura di primo livello sono indicate nel P.E.G. finanziario.

## 09 – DIREZIONE PIANIFICAZIONE TERRITORIALE - EDILIZIA PRIVATA

Dirigente responsabile: arch. Claudio Bedini

Riferimenti DUP		Obiettivo di struttura di primo livello	Indicatori	PREVISTO Anno 2021	PREVISTO Anno 2022	PREVISTO Anno 2023
Missione Programma	Indirizzo strategico Obiettivo strategico Obiettivo operativo					
<p><b>08</b> - Assetto del territorio ed edilizia abitativa</p> <p><b>01</b> - Urbanistica e assetto del territorio</p>	<p><b>1.02-01</b> Promozione forme di partenariato e collaborazione tra Amministrazione e società civile nelle sue varie espressioni per l'implementazione dei processi di governo del territorio: 2021 – Laboratorio Piano periferie, Rete collaborazione DigiPASS+HUB; 2022 - Laboratorio Piano periferie, Rete collaborazione DigiPASS+HUB; 2023 - Laboratorio Piano periferie, Rete collaborazione DigiPASS+HUB.</p>	<p><b>09/01</b> Piano periferie</p> <p>Avanzamento progetti opere pubbliche di competenza della Direzione subordinatamente alla autorizzazione richiesta alla Presidenza del Consiglio dei Ministri "Rigenstart Bosco, nuovi servizi e Fablab" Teatro C</p>	<p>Proposta di Deliberazione Giunta Comunale di approvazione progetto esecutivo</p> <p>Importo stato avanzamento lavori SAL</p>	<p>Proposta di DGC di approvazione Progettazione esecutiva</p>	<p>30% Esecuzione lavori Importo SAL</p>	<p>70% Esecuzione lavori importo SAL</p>
<p><b>08</b> - Assetto del territorio ed edilizia abitativa</p> <p><b>01</b> - Urbanistica e assetto del territorio</p>	<p><b>6.01-10</b> Piano urbanistico del commercio</p>	<p><b>09/02</b> Piano urbanistico del commercio</p>	<p>Disamina per step</p> <p>Proposta di Deliberazione Consiglio Comunale di approvazione</p>	<p>Acquisizione dati di analisi</p>	<p>Proposta di DCC di approvazione Piano</p>	-
<p><b>08</b> - Assetto del territorio ed edilizia abitativa</p> <p><b>01</b> - Urbanistica e assetto del territorio</p>	<p><b>6.05-01</b> Riqualificazione, attraverso variante urbanistica dell'area di Voc. Staino con valorizzazione ai fini attività per servizi delle aree di proprietà del comune</p>	<p><b>09/03</b> Riqualificazione, attraverso variante urbanistica dell'area di Voc. Staino con valorizzazione ai fini attività per servizi delle aree di proprietà del comune</p>	<p>Redazione progetto di variante</p> <p>Proposta di Deliberazione Consiglio Comunale adozione e approvazione</p>	<p>Proposta di DCC di adozione variante</p>	<p>Proposta di DCC di approvazione variante</p>	-
<p><b>08</b> - Assetto del territorio ed edilizia abitativa</p> <p><b>01</b> - Urbanistica e assetto del territorio</p>	<p><b>6.05-11</b> Revisione del Regolamento Paip</p>	<p><b>09/04</b></p> <p>- Revisione del Regolamento Paip</p>	<p>Proposta Deliberazione Consiglio Comunale di approvazione</p>	<p>Proposta Deliberazione Consiglio Comunale di approvazione Regolamento</p>	-	-
	<p><b>6.05-09</b> Revisione Regolamento Edilizio</p>	<p>- Revisione Regolamento Edilizio</p>	<p>Proposta Deliberazione Consiglio Comunale di approvazione</p>	<p>Proposta Deliberazione Consiglio Comunale di approvazione Regolamento</p>	-	-

<b>08</b> - Assetto del territorio ed edilizia abitativa  <b>01</b> - Urbanistica e assetto del territorio	<b>1.02-02</b> Semplificazione dei procedimenti istruttori edilizi attraverso l'incremento della gestione telematica delle istanze	<b>09/05</b> Incrementare il numero dei procedimenti ed il numero delle pratiche gestite esclusivamente con il mezzo telematico attraverso il portale VBG e SUAPE	Incremento pratiche telematiche	90%	100%	
<b>03</b> - Ordine pubblico e sicurezza  <b>02</b> - Sistema integrato di sicurezza urbana	<b>1.03-06</b> Lotta all'abusivismo edilizio con l'attivazione di controlli a campione	<b>09/06</b> Nucleo vigilanza edilizia	Disciplina funzionamento  Effettuazione estrazioni a campione	Determinazione disciplina funzionamento	n. 2 estrazioni a campione	n. 2 estrazioni a campione

Le risorse finanziarie correlate agli obiettivi di struttura di primo livello sono indicate nel P.E.G. finanziario.

**10 – DIREZIONE LAVORI PUBBLICI - MANUTENZIONI**

Dirigente responsabile: arch. Piero Giorgini

Riferimenti DUP		Obiettivo di struttura di primo livello	Indicatori	PREVISTO Anno 2021	PREVISTO Anno 2022	PREVISTO Anno 2023
Missione Programma	Indirizzo strategico Obiettivo strategico Obiettivo operativo					
<p><b>06</b> - Politiche giovanili, sport, tempo libero</p> <p><b>01</b> – Sport e tempo libero</p>	<p><b>5.01-02</b> Realizzazione nuovo Palasport Città di Terni.</p> <p><b>5.01-03</b> Ristrutturazione Palazzetto Via Di Vittorio e realizzazione blocco servizi presso il ciclodromo, con Fondi CONI.</p>	<p><b>10/01</b></p> <p>Realizzazione nuovo Palasport Città di Terni.</p> <p>Ristrutturazione Palazzetto Via Di Vittorio e realizzazione blocco servizi presso il ciclodromo con Fondi CONI</p>	Realizzazione dell'opera da misurare attraverso l'emissione dei SAL	60%	100%	
<p><b>05</b> – Tutela e valorizzazione dei beni e attività culturali</p> <p><b>01</b> – Valorizzazione dei beni di interesse storico</p>	<p><b>6.03-01</b> Programma di completamento della Fontana dello Zodiaco di Piazza Tacito.</p>	<p><b>10/02</b></p> <p>Programma di completamento della Fontana dello Zodiaco di Piazza Tacito.</p>	Realizzazione dell'opera da misurare con il Certificato di Fine Lavori.	100%		
<p><b>05</b> -Tutela e valorizzazione dei beni e attività culturali</p> <p><b>01</b> – Valorizzazione dei beni di interesse storico</p>	<p><b>6.03-04</b> Progetto definitivo ed esecutivo per il restauro e la ristrutturazione del Teatro Verdi.</p>	<p><b>10/03</b></p> <p>Progetto definitivo ed esecutivo per il restauro e la ristrutturazione del Teatro Verdi e realizzazione 1° stralcio.</p>	Approvazione progetto da misurare con la validazione e la relativa proposta di D:G.C. 2021 - 100%. Realizzazione dell'opera da misurare attraverso l'emissione dei SAL	10%	100%	
<p><b>04</b> – Istruzione e diritto allo studio</p> <p><b>02</b> – Altri ordini di istruzione</p> <p>-----</p> <p><b>17</b> – Energia e diversificazione delle fonti energetiche</p> <p><b>01</b> – Fonti energetiche</p>	<p><b>4.03-20</b> Approvazione progetti esecutivi per l'adeguamento sismico di 25 edifici scolastici già oggetto di verifiche di vulnerabilità.</p> <p><b>7.09-01</b> Programma di diagnosi energetica ed ottimizzazione del patrimonio edilizio pubblico. Riqualificazione energetica scuole ed edifici comunali e mappatura energetica dei condomini privati.</p>	<p><b>10/04</b></p> <p>Approvazione progetti esecutivi per l'adeguamento sismico di 25 edifici scolastici già oggetto di verifiche di vulnerabilità.</p> <p>Programma di diagnosi energetica ed ottimizzazione del patrimonio edilizio pubblico. Riqualificazione energetica scuole ed edifici comunali e mappatura energetica dei condomini privati</p>	Approvazione progetti da misurare con le validazioni e le relative proposte di D.G.C. 2021 – 100%	100%		

<b>10</b> - Trasporti e diritto alla mobilità  <b>05</b> – Viabilità e infrastrutture stradali	<b>6.06-02</b> Completamento asse viario Gabelletta/ Maratta. Esecuzione lavori.	<b>10/05</b> Completamento asse viario Gabelletta – Maratta. Esecuzione lavori.	Realizzazione dell'opera da misurare attraverso l'emissione dei SAL	20%	100%	
<b>01</b> – Servizi istituzionali, generali e di gestione  <b>02</b> – Segreteria generale	<b>2.04-21</b> Valutazione di Impatto sulla Protezione dei Dati (DPIA) sui seguenti trattamenti: videosorveglianza (n. 5), n. 1 per i servizi di anagrafe/stato civile/elettorale, n. 1 per servizi sociali ex art. 35 GDPR. Adeguamento alla normativa Privacy di tutte le strumentazioni di videosorveglianza (ZTL, telecamere cittadine...) incluse quelle in uso alla Polizia Locale	<b>10/06</b> Approvazione DPIA relativamente alla videosorveglianza per la finalità di tutela del patrimonio e delle persone	Installazione segnaletica informativa trattamento dati	50%	100%	

Le risorse finanziarie correlate agli obiettivi di struttura di primo livello sono indicate nel P.E.G. finanziario.



**II - DIREZIONE AMBIENTE**Dirigente responsabile: **dott. Grigioni Paolo**

Riferimenti DUP		Obiettivo di struttura di primo livello	Indicatori	PREVISTO Anno 2021	PREVISTO Anno 2022	PREVISTO Anno 2023
Missione Programma	Indirizzo strategico Obiettivo strategico Obiettivo operativo					
<p><b>09</b> - Sviluppo sostenibile e tutela del territorio e dell'ambiente</p> <p><b>02</b> - Tutela, valorizzazione e recupero ambientale</p>	<p><b>7.01-02</b> Tavolo ambiente e salute. Monitoraggio studi scientifici su interazione tra inquinamento ambientale e patologie</p>	<p><b>11/01</b> Stipula convenzione con istituti di ricerca per l'analisi dei dati epidemiologici e loro correlazione con i fattori inquinanti della Conca Ternana</p>	% avanzamento	100%		
<p><b>09</b> - Sviluppo sostenibile e tutela del territorio e dell'ambiente</p> <p><b>08</b> - Qualità dell'aria e riduzione dell'inquinamento</p>	<p><b>7.02-05</b> Attuazione delle misure previste nell'Accordo di Programma per il miglioramento della qualità dell'aria siglato tra Ministero dell'Ambiente e Regione Umbria</p>	<p><b>11/02</b> Predisposizione ed effettuazione di campagne informative e divulgative per promuovere comportamenti a basso impatto per la qualità dell'aria</p>	% avanzamento	25%	75%	100%
<p><b>09</b> - Sviluppo sostenibile e tutela del territorio e dell'ambiente</p> <p><b>08</b> - Qualità dell'aria e riduzione dell'inquinamento</p>	<p><b>7.02-06</b> Realizzazione di una stazione di rifornimento a idrogeno a servizio del trasporto pubblico locale</p>	<p><b>11/03</b> Studio di fattibilità</p>	% avanzamento	100%		
<p><b>09</b> - Sviluppo sostenibile e tutela del territorio e dell'ambiente</p> <p><b>02</b> - Tutela, valorizzazione e recupero ambientale</p>	<p><b>7.03-01</b> Attuazione dei programmi di bonifiche comunali, con particolare riguardo agli interventi nel SIN Terni-Papigno, Area ASM TR017, aree a forte presunzione di contaminazione</p>	<p><b>11/04</b> Demolizione edificio F Papigno – Procedure amministrative per l'affidamento della progettazione esecutiva e per le opere di demolizione</p>	% avanzamento procedure amm.ve	33%	66%	100%
<p><b>09</b> - Sviluppo sostenibile e tutela del territorio e dell'ambiente</p> <p><b>03</b> - Rifiuti</p>	<p><b>7.04-04</b> Monitoraggio sullo stato di applicazione del nuovo Regolamento per la misurazione puntuale dei rifiuti prodotti e per l'applicazione della tariffazione corrispettiva commisurata ai quantitativi di rifiuti indifferenziati</p>	<p><b>11/05</b></p> <ul style="list-style-type: none"> <li>- Realizzazione aree attrezzate dotate di cestini di raccolta per frazioni differenziate</li> <li>- Iniziative divulgazione e di educazione ambientale</li> <li>- Procedura per la raccolta delle segnalazioni dell'utenza e azioni correttive</li> </ul>	% avanzamento	100%	100%	50%

Le risorse finanziarie correlate agli obiettivi di struttura di primo livello sono indicate nel P.E.G. finanziario.

Comune di Terni - ACTRA01

**GEN 0079453** del 26/05/2021 - Uscita

Impronta informatica: f6229477d2f3b0e47241b3ce0d700451fa4e10e5f8634793f40335bd495c22d4

Sistema Protocollo - Riproduzione cartacea di documento digitale



---

## **Indicatori delle attività strutturali**

**01 - DIREZIONE AFFARI ISTITUZIONALI E GENERALI**

N.	Attività	Parametro	Ottenuto 2018	Ottenuto 2019	Ottenuto 2020	2021
1	Eventi registrati nel registro stato civile	Nr.	7.031	8.278	7.402	
2	Pareri legali espressi	Nr.	269	258	165	
3	Contenziosi avviati nell'anno	Nr.	178	153	90	
4	Delibere, decreti ed ordinanze adottate	Nr.	560	1001	2.212	
5	Sedute del Consiglio comunale	Nr.	52	43	30	
6	Consiglieri comunali	Nr.	32	32	32	

**02 - DIREZIONE POLIZIA LOCALE - MOBILITA'**

N.	Attività	Parametro	Ottenuto 2018	Ottenuto 2019	Ottenuto 2020	2021
1	Verbali di contravvenzione	Nr.	73.759	67.289	48.748	
2	Incidenti rilevati	Nr.	645	611	494	
3	Interventi per prevenire calamità naturali	Nr.	0	6	8	
4	Spesa sostenuta per prevenire calamità naturali	€	0	3.639,26	5.491,22	
5	Interventi a seguito di calamità naturali	Nr.	69	8	3	
6	Spesa sostenuta a seguito di calamità naturali	€	68.500	24.196,90	6.284,22	

**03 - DIREZIONE SERVIZI DIGITALI - INNOVAZIONE**

N.	Attività	Parametro	Ottenuto 2018	Ottenuto 2019	Ottenuto 2020	2021
1	Atti protocollati in entrata	Nr.	99.188	111.817	103.181	
2	Atti protocollati in uscita	Nr.	86.181	81.455	69.488	
3	Notifiche effettuate	Nr.	1.298	5.500	4.400	

**04 - DIREZIONE PERSONALE - ORGANIZZAZIONE**

N.	Attività	Parametro	Ottenuto 2018	Ottenuto 2019	Ottenuto 2020	2021
1	Concorsi banditi nell'anno	Nr.	4	26	8	
2	Personale in graduatorie (ancora valide) non ancora assunte al 31.12	Nr.	50	7	9	
3	Procedimenti disciplinari aperti nel corso dell'anno	Nr.	4	3	0	
4	Totale procedimenti disciplinari pendenti al 31/12	Nr.	8	7	7	
5	Procedimenti disciplinari pendenti al 31/12 a seguito di procedimento penale	Nr.	7	7	7	
6	Rimproveri verbali o scritti, multe di importo pari a 4 ore di retribuzione (CCNL 11/4/08)	Nr.	4	3	0	
7	Sospensione dal servizio con privazione della retribuzione da 11 giorni fino ad un massimo di 6 mesi) CCNL 11/04/08)	Nr.	0	0	0	
8	Sospensioni dal servizio con privazione della retribuzione fino ad massimo di 10 giorni (CCNL 11/4/08 – titolo II)	Nr.	0	0	0	
9	Licenziamenti con preavviso	Nr.	0	0	0	
10	Licenziamenti senza preavviso	Nr.	0	0	0	
11	Visite fiscali effettuate	Nr.	36	22	30	
12	Visite fiscali richieste	Nr.	90	125	5	
13	Incontri sindacali (contrattazione, concertazione, informazione)	Nr.	38	24	19	
14	Dipendenti dell'Amministrazione che hanno partecipato nell'anno a corsi di formazione	Nr.	281	317	226	
15	Giornate di formazione relative ai temi della sicurezza nei luoghi di lavoro	Nr.	19	10	36	
16	Sedute del Nucleo di valutazione	Nr.	3	3	12	
17	Dipendenti comunali assegnati agli Uffici giudiziari	Nr.	1	1	1	

**05 - DIREZIONE ATTIVITA' FINANZIARIE**

N.	Attività	Parametro	Ottenuto 2018	Ottenuto 2019	Ottenuto 2020	2021
1	Farmacie comunali	Nr.	10	10	10	

**06 – DIREZIONE WELFARE**

N.	Attività	Parametro	Ottenuto 2018	Ottenuto 2019	Ottenuto 2020	2021
1	Anziani assistiti	Nr.	409	341	324	
2	Disabili assistiti	Nr.	342	376	344	
3	Minori assistiti	Nr.	537	452	288	
4	Adulti in difficoltà assistiti	Nr.	2.675	2.499	6.222	
5	Alloggi di edilizia popolare assegnati nell'anno	Nr.	41	82	27	
6	Strutture ricreative gestite per i giovani	Nr.	7	2	0	
7	Unità familiari in attesa di assegnazione alloggi	Nr.	65	7	500	

**07 – DIREZIONE ISTRUZIONE - CULTURA**

N.	Attività	Parametro	Ottenuto 2018	Ottenuto 2019	Ottenuto 2020	2021
1	Bambini iscritti negli asili nido	Nr.	156	169	178	
2	Alunni portatori di handicap assistiti	Nr.	8	9	7	
3	Strutture musei, mostre permanenti, gallerie e pinacoteche	Nr.	3	3	3	
4	Biblioteche, mediateche ed emeroteche	Nr.	4	4	4	
5	Dipendenti comunali in servizio presso istituti di istruzione superiore	Nr.	0	0	0	

**08 – DIREZIONE ECONOMIA E LAVORO - PROMOZIONE DEL TERRITORIO**

N.	Attività	Parametro	Ottenuto 2018	Ottenuto 2019	Ottenuto 2020	2021
1	Punti di servizio di informazione turistica	Nr.	6	3	3	

**09 - DIREZIONE PIANIFICAZIONE TERRITORIALE - EDILIZIA PRIVATA**

N.	Attività	Parametro	Ottenuto 2018	Ottenuto 2019	Ottenuto 2020	2021
1	D.I.A. - C.I.L.A. - S.C.I.A. ricevute	Nr.	2.272	2.869	2.834	
2	Piani urbanistici approvati nell'anno	Nr.	3	3	6	

**10 - DIREZIONE LAVORI PUBBLICI - MANUTENZIONI**

N.	Attività	Parametro	Ottenuto 2018	Ottenuto 2019	Ottenuto 2020	2021
1	Opere pubbliche realizzate con e senza collaudo effettuato al 31/12	Nr.	11	21	22	
2	Cimiteri	Nr.	16	16	16	
3	Procedimenti di esproprio avviati nell'anno	Nr.	0	0	1	

**11 - DIREZIONE AMBIENTE**

N.	Attività	Parametro	Ottenuto 2018	Ottenuto 2019	Ottenuto 2020	2021
1	Rifiuti raccolti	T.	51.282	50.173	46.844	
2	Raccolta differenziata di rifiuti	%	74	74	73	
3	Spesa complessiva sostenuta per la raccolta dei rifiuti	€	20.962.662	20.461.175	21.974.072	

Comune di Terni - ACTRA01

**GEN 0079453** del 26/05/2021 - Uscita

*Impronta informatica: f6229477d2f3b0e47241b3ce0d700451fa4e10e5f8634793f40335bd495c22d4*

*Sistema Protocollo - Riproduzione cartacea di documento digitale*

Comune di Terni - ACTRA01

**GEN 0077474** del 21/05/2021 - Uscita

*Impronta informatica: b83509ab5aa939a957fc18a7d3ce505db61560f77ace05a540f0189aa5ca2be1*

*Sistema Protocollo - Riproduzione cartacea di documento digitale*



**ALLEGATO "C"**

**COMUNE DI TERNI**

**DIREZIONE PERSONALE - ORGANIZZAZIONE**



**PROSPETTO RISORSE UMANE**

**AL 30.04.2021**

Adottato con deliberazione di Giunta comunale n. \_\_\_\_\_ del \_\_\_\_\_

## PROSPETTO RISORSE UMANE AL 30.04.2021

### DIREZIONE AFFARI ISTITUZIONALI E GENERALI

	PROFILI	RUOLO
DIR	DIRIGENTE	1
D	FUNZIONARIO AMMINISTRATIVO	4
D	FUNZIONARIO AVVOCATO	2
D	FUNZIONARIO CONTABILE	1
D	FUNZIONARIO GIORNALISTA	2
D	COORDINATORE AMMINISTRATIVO	16
C	ISTRUTTORE AMMINISTRATIVO	26
C	ISTRUTTORE COMUNICATORE PUBBLICO	2
C	ISTRUTTORE CULTURALE	5
C	ISTRUTTORE DI BIBLIOTECA	1
C	ISTRUTTORE GEOMETRA	2
C	ISTRUTTORE TECNICO	1
B3	COLLABORATORE AMMINISTRATIVO	5
B3	COLLABORATORE AUTISTA RAPPRESENTANZA	3
B1	OPERATORE AMMINISTRATIVO	17
	TOTALE	88

### DIREZIONE POLIZIA LOCALE – MOBILITA'

	PROFILI	RUOLO
DIR	COMANDANTE	1
D	COORDINATORE UFFICIALE DI VIGILANZA	1
D	COORDINATORE DI VIGILANZA	10
D	FUNZIONARIO AMMINISTRATIVO	1
D	FUNZIONARIO TECNICO	2
D	COORDINATORE AMMINISTRATIVO	2
D	COORDINATORE TECNICO	4
C	ISTRUTTORE AMMINISTRATIVO	3
C	ISTRUTTORE DI VIGILANZA	87
C	ISTRUTTORE GEOMETRA	4
C	ISTRUTTORE TECNICO	2
B3	COLLABORATORE AMMINISTRATIVO	1
B1	OPERATORE TECNICO	2
	TOTALE	120



**DIREZIONE SERVIZI DIGITALI – INNOVAZIONE-CULTURA**

	<b>PROFILI</b>	<b>RUOLO</b>
DIR	DIRIGENTE	1
D	FUNZIONARIO AMMINISTRATIVO	1
D	COORDINATORE AMMINISTRATIVO	4
D	COORDINATORE CULTURALE	1
D	COORDINATORE BIBLIOTECA	1
D	COORDINATORE PROGRAMMATORE	1
C	ISTRUTTORE AMMINISTRATIVO	5
C	ISTRUTTORE BIBLIOTECA	22
C	ISTRUTTORE CULTURALE	6
C	ISTRUTTORE INFORMATICO	3
B1	OPERATORE AMMINISTRATIVO	12
B1	OPERATORE BIBLIOTECA	2
B1	OPERATORE SERVIZI GENERALI	1
	<b>TOTALE</b>	<b>60</b>

**DIREZIONE PERSONALE - ORGANIZZAZIONE**

	<b>PROFILI</b>	<b>RUOLO</b>
DIR	DIRIGENTE	1
D	FUNZIONARIO AMMINISTRATIVO	2
D	COORDINATORE AMMINISTRATIVO	3
C	ISTRUTTORE AMMINISTRATIVO	10
C	ISTRUTTORE CONTABILE	1
B3	COLLABORATORE AMMINISTRATIVO	1
B3	COLLABORATORE CENTRALINISTA	2
B1	OPERATORE AMMINISTRATIVO	5
B1	OPERATORE AUSILIARIO	12
B1	OPERATORE TECNICO	1
	<b>TOTALE</b>	<b>38</b>

**DIREZIONE ATTIVITA' FINANZIARIE**

	<b>PROFILI</b>	<b>RUOLO</b>
DIR	DIRIGENTE	1
D	FUNZIONARIO AMMINISTRATIVO	1
D	FUNZIONARIO CONTABILE	1
D	FUNZIONARIO TECNICO	1
D	COORDINATORE AMMINISTRATIVO	4
D	COORDINATORE CONTABILE	2
C	ISTRUTTORE AMMINISTRATIVO	14
C	ISTRUTTORE CONTABILE	6
C	ISTRUTTORE GEOMETRA	6
C	ISTRUTTORE TECNICO	1
C	ISTRUTTORE TRIBUTARIO	3
B3	COLLABORATORE AMMINISTRATIVO	1
B1	OPERATORE AMMINISTRATIVO	8
B1	OPERATORE TECNICO	3
	<b>TOTALE</b>	<b>52</b>

**DIREZIONE WELFARE**

	<b>PROFILI</b>	<b>RUOLO</b>
DIR	DIRIGENTE	1
D	FUNZIONARIO PSICOLOGO	1
D	COORDINATORE AMMINISTRATIVO	2
D	COORDINATORE ASSISTENTE SOCIALE	18
D	COORDINATORE SOCIALE	11
C	ISTRUTTORE AMMINISTRATIVO	4
C	ISTRUTTORE EDUCATIVO	2
C	ISTRUTTORE GEOMETRA	1
B1	OPERATORE AMMINISTRATIVO	3
	<b>TOTALE</b>	<b>43</b>

**DIREZIONE ISTRUZIONE**

	<b>PROFILI</b>	<b>RUOLO</b>
DIR	DIRIGENTE	1
D	FUNZIONARIO AMMINISTRATIVO	2
D	COORDINATORE AMMINISTRATIVO	3
D	COORDINATORE DIETISTA	1
D	COORDINATORE SOCIALE	2
C	ISTRUTTORE AMMINISTRATIVO	5
C	ISTRUTTORE CULTURALE	3
C	ISTRUTTORE DIDATTICO	12
C	ISTRUTTORE EDUCATIVO	40
C	ISTRUTTORE TECNICO	1
B3	COLLABORATORE AMMINISTRATIVO	1
B1	OPERATORE SERVIZI GENERALI	10
	<b>TOTALE</b>	<b>81</b>

**DIREZIONE ECONOMIA E LAVORO – PROMOZIONE DEL TERRITORIO**

	<b>PROFILI</b>	<b>RUOLO</b>
DIR	DIRIGENTE	1
D	FUNZIONARIO AMMINISTRATIVO	1
D	COORDINATORE AMMINISTRATIVO	4
D	COORDINATORE CONTABILE	1
D	COORDINATORE TECNICO	1
D	COORDINATORE TURISTICO	1
C	ISTRUTTORE AMMINISTRATIVO	6
C	ISTRUTTORE PERITO INDUSTRIALE	1
C	ISTRUTTORE TECNICO	2
C	ISTRUTTORE TURISTICO	1
B3	COLLABORATORE AMMINISTRATIVO	1
B3	COLLABORATORE TECNICO	1
B1	OPERATORE TECNICO	4
	<b>TOTALE</b>	<b>25</b>

Comune di Terni - ACTRA01

GEN 0079453 del 26/05/2021 - Uscita

Impronta informatica: f6229477d2f3b0e47241b3ce0d700451fa4e10e5f8634793f40335bd495c22d4

Sistema Protocollo - Riproduzione cartacea di documento digitale

Comune di Terni - ACTRA01

GEN 0077474 del 21/05/2021 - Uscita

Impronta informatica: b83509ab5aa939a957fc18a7d3ce505db61560f77ace05a540f0189aa5ca2be1

Sistema Protocollo - Riproduzione cartacea di documento digitale

#### DIREZIONE PIANIFICAZIONE TERRITORIALE – EDILIZIA PRIVATA

	PROFILI	RUOLO
DIR	DIRIGENTE	1
D	FUNZIONARIO TECNICO	3
D	COORDINATORE AMMINISTRATIVO	1
D	COORDINATORE TECNICO	7
C	ISTRUTTORE AMMINISTRATIVO	6
C	ISTRUTTORE GEOMETRA	15
C	ISTRUTTORE TECNICO	8
B1	OPERATORE AMMINISTRATIVO	2
	TOTALE	43

#### DIREZIONE LAVORI PUBBLICI - MANUTENZIONI

	PROFILI	RUOLO
DIR	DIRIGENTE	1
D	FUNZIONARIO AMMINISTRATIVO	1
D	FUNZIONARIO TECNICO	5
D	COORDINATORE AMMINISTRATIVO	3
D	COORDINATORE TECNICO	18
C	ISTRUTTORE AMMINISTRATIVO	3
C	ISTRUTTORE GEOMETRA	24
C	ISTRUTTORE PERITO INDUSTRIALE	1
C	ISTRUTTORE TECNICO	6
B3	COLLABORATORE ASSISTENTE TECNICO	1
B3	COLLABORATORE ELETTRICISTA	1
B3	COLLABORATORE TECNICO	1
B1	OPERATORE AMMINISTRATIVO	3
B1	OPERATORE TECNICO	7
	TOTALE	75

#### DIREZIONE AMBIENTE

	PROFILI	RUOLO
DIR	DIRIGENTE	1
D	FUNZIONARIO TECNICO	2
D	COORDINATORE TECNICO	2
C	ISTRUTTORE AMMINISTRATIVO	2
C	ISTRUTTORE TECNICO	2
B1	OPERATORE AMMINISTRATIVO	1
	TOTALE	10