



PERIODO D'IMPOSTA 2018



IRPEF - SCHEMA RIEPILOGATIVO DEI REDDITI E DELLE RITENUTE

Codice fiscale [REDACTED]

71031

TIPO DI REDDITO	REDDITI (col. 1)		PERDITE (col. 2)		RITENUTE (col. 3)	
	Rigo	Importo	Rigo	Importo	Rigo	Importo
1	Dominicali - Quadro RA	RA23 col. 11		.00		
2	Agrari - Quadro RA	RA23 col. 12		.00		
3	Fabbricati - Quadro RB	RB10 col. 13 + col. 13'		474.00		
4		RC6 col. 6		.00		
5	Lavoro dipendente - Quadro RC	RC9		3007.00		
6					RC10 col. 1 + RC10 col. 6 + RC11	692.00
7	Lavoro autonomo - Quadro RE	RE 26 se positivo		.00	RE 26 se negativo	.00
8	Impresa in contabilità ordinaria - Quadro RF	RF 101		.00	RF 102 col. 6	.00
9	Impresa in contabilità semplificata - Quadro RG	RG 38		.00	RG 37 col. 6	.00
10	Imprese consorziate - Quadro RS			.00	RS35 + RS40 - LMA1	.00
11	Partecipazione - Quadro RH	RH14 RH17 se positivo RH18 col. 1		.00	RH17 se negativo	.00
12	Plusvalenze di natura finanziaria - Quadro RT	RT66 + RT17		.00	RT104	.00
13		RL3 col. 2		.00	RL3 col. 3	.00
14		RL4 col. 2		.00	RL4 col. 5	.00
15	Altri redditi - Quadro RI	RI19		.00	RI20	.00
16		RI22 col. 2		.00	RI23 col. 2	.00
17		RI30 + RI32 col. 1		.00	RI31	.00
18	Allevamento - Quadro RD	RD18		.00	RD19	.00
19	Tassazione separata (con opzione tassazione ordinaria) e pignoramento presso terzi - Quadro RM	RM16 col. 1		.00	RM16 col. 2 + RM23 col. 3	.00
20	Locazione Cedolare - Quadro LC			.00	LC1 col. 6 in valore assoluto, se minore di zero	.00
30	TOTALE REDDITI			3481.00	TOTALE PERDITE	.00
31	DIFFERENZA (punto 30 col. 1 - punto 30 col. 2)			3481.00		
32	REDDITO MINIMO (RF58 col. 3 + RG26 col. 3 + RH7 col. 1) Riportare nel rigo RN1 col. 4.			.00		
33	REDDITO COMPLESSIVO Se non compilato il punto 32, riportare il punto 31 - RS57 col. 16. Se compilato il punto 32, riportare il maggiore tra i punti 31 e 32 detratto del rigo RS37 col. 16. Riportare nel rigo RN1 col. 5.			3481.00		
RISERVATO AI CONTRIBUENTI CHE HANNO COMPILATO SIA IL PUNTO 22 (REDDITO MINIMO) SIA IL RIGO RN1 COL. 2 (CREDITO D'IMPOSTA PER FONDI COMUNI E CREDITO ART. 3, D.LGS. N. 147/2015)						
34	REDDITO ECCEDENTE IL MINIMO (punto 30 col. 1 - punto 32)					.00
35	RESIDUO PERDITE COMPENSABILI - Se il punto 34 è maggiore o uguale al punto 30 col. 2, il residuo perdite è compensabile e uguale a zero e pertanto non deve essere compilato la col. 2 del rigo RN1. - Se il punto 34 è minore del punto 30 col. 2 selezionare il punto 30 col. 2 - punto 34. Riportare nel rigo RN1 col. 2 nel limiti dell'importo da indicare nel rigo 1091 col. 2'					.00

Codice fiscale [REDACTED] SIMONETTI LUCA



# REDDITI PERSONE FISICHE

DATA DOCUMENTO  
18 09 2019

CODICE DICHIARAZIONE  
71031

**CODICE FISCALE** [REDACTED] **COGNOME E NOME** SIMONETTI LUCA **Contribuente MINIMO**

Indirizzo e numero civico [REDACTED] **Comune** TERNI **Provincia** TR **Cap** 05100

**PRESENTAZIONE DICHIARAZIONE**  DAL CONTRIBUENTE  DA INTERMEDIARIO **CODICE FISCALE INTERMEDIARIO** [REDACTED] **COGNOME E NOME O DENOMINAZIONE INTERMEDIARIO** [REDACTED]

## RIEPILOGO DELLA DICHIARAZIONE

IRPEF - SCHEMA RIEPILOGATIVO DEI REDDITI E DELLE RITENUTE

TIPO DI REDDITO	REDDITI	PERDITE	RITENUTE
Terroni e Fabbricati (Quadri RA, RA domotici) e agrari (RB)	474,00		
Lavoro dipendente e/o pensione (Quadro RC)	3007,00		692,00
Lavoro autonomo e/o professionalità (Quadro RE)	,00	,00	,00
Impresa ordinaria o affiliazione (Quadro RF e RD)	,00	,00	,00
Impresa semplificata (Quadro RG)	,00	,00	,00
Imprese concorsuali (Quadro RH)	,00	,00	,00
Partecipazioni (Quadro RI)	,00	,00	,00
Plusvalenze di natura finanziaria (Quadro RJ)	,00	,00	,00
Altri redditi (Quadro RL)	,00	,00	,00
Tassazione separata (con opzione ordinaria) e pagamento presso terzi (Quadro FM)	,00	,00	,00
Locazione Cedolare (Quadro LG)	,00	,00	,00
<b>Totale REDDITI, PERDITE e RITENUTE</b>	<b>3481,00</b>	<b>,00</b>	<b>692,00</b>

## DETTAGLIO DEBITI da versare e SALDO, CREDITI ovvero RIMBORSI D'IMPOSTA MATURATI IN DICHIARAZIONE

IMPOSTE E CONTRIBUTI	QUADRO	DEBITO	CREDITO	scadenza di versamento	importo di cui il contribuente ha versato	importo da versare in pagamento
IRPEF	RM	,00	692,00	,00	,00	692,00
ADIZIONALE REGIONALE	RV	,00	37,00	,00	,00	37,00
ADIZIONALE COMUNALE	RV	,00	,00	,00	,00	,00
CEDOLARE SEDCA	LC	27,00	,00	,00	,00	,00
IVA	VX	,00	,00	,00	,00	,00
IRAP	IQ	,00	,00	,00	,00	,00
C.C.I.A.A.		,00	,00	,00	,00	,00
INPS	RR	2205,00	,00	,00	,00	,00
NUOVI MINIMI OPPORTISTI	LM	249,00	,00	,00	,00	,00
ALTRE IMPOSTE		,00	,00	,00	,00	,00
<b>Totale imposte e saldo (A)</b>		<b>2481,00</b>				<b>Totale crediti (B)</b>
<b>TOTALI</b>		<b>2481,00</b>				<b>729,00</b>

ACCONTI DI IMPOSTA			ALTRI CREDITI	
IMPOSTE E CONTRIBUTI	IMPORTO PRIMA RATA	IMPORTO SECONDA RATA	ORIGINE	importo
NUOVI MINIMI OPPORTISTI	208	312	Crediti imposta concessi alle imprese - da quadro RU	,00
IRPEF			Altri crediti (*)	,00
ADIZIONALE COMUNALE				,00
IRAP				,00
INPS	1328	1328		
CEDOLARE SEDCA		200		
<b>Totale acconti 1a rata (C)</b>	<b>1536</b>	<b>Totale acconti 2a rata (D)</b>	<b>Totale Altri Crediti (E)</b>	<b>,00</b>
<b>TOTALI</b>	<b>1536</b>	<b>1840</b>		

## TOTALE DOVUTO (SALDO 2018 E 1ª RATA ACCONTO 2019) AL NETTO DEI CREDITI

Totale debiti (A + C)	Totale crediti (B + E)	Crediti utilizzati in compensazione (**)	Debito/Credito risultante
4017,00	729,00		3288,00

## VERSAMENTO IN UNICA SOLUZIONE (SALDO 2018 E 1ª RATA ACC. 2019)

ENTRO IL	01/07/2019	
ovvero	31/07/2019	
ENTRO IL		Maggio del 2019

**VERSAMENTO 2ª RATA DI ACCONTO**

ENTRO IL	02/12/2019	1840,00
----------	------------	---------

**VERSAMENTO IMPOSTE IMMOBILI**

ENTRO IL	17/06/2019 (***)	103,00
ENTRO IL	16/12/2019 (***)	103,00

**VERSAMENTO A RATE**

1ª RATA entro il	30 09 2019	1096,02
2ª RATA entro il	16 10 2019	1097,20
3ª RATA entro il	16 11 2019	1101,61
4ª RATA entro il		
5ª RATA entro il		
6ª RATA entro il		

**ATTENZIONE: GLI IMPORTI DELLE SINGOLE RATE DEL PROSPETTO NON TENGONO CONTO DI EVENTUALI CREDITI/DEBITI CHE POSSONO INTERVENIRE IN DATA SUCCESSIVA ALLA COMPILAZIONE DELLA PRESENTE.**

\* Crediti da utilizzare in compensazione non presenti sulla D.R.  
 \*\* Credito utilizzato in compensazione in sede di dichiarazione per ridurre gli acconti d'imposta IRPEF e/o IRAP  
 \*\*\* Salvo diverse disposizioni



Periodo d'imposta 2018

71031

Riservato alla Poste Italiane Spa

N. Protocollo

\_\_\_\_\_

Data di presentazione

\_\_\_\_\_

RPF

COGNOME

SIMONETTI

NOME

LUCA

CODICE FISCALE

\_\_\_\_\_

INFORMATIVA SUL TRATTAMENTO DEI DATI PERSONALI AI SENSI DELL'ART. 13 DEL REGOLAMENTO UE 2016/679

Con questa informativa l'Agenzia delle Entrate spiega come tratta i dati raccolti e quali sono i diritti riconosciuti all'interessato ai sensi del Regolamento UE 2016/679, relativo alla protezione delle persone fisiche con riguardo al trattamento dei dati personali e del D.Lgs. 196/2003, in materia di protezione dei dati personali.

FINALITÀ DEL TRATTAMENTO

I dati forniti con questo modello verranno trattati dall'Agenzia delle Entrate per le finalità di liquidazione, accertamento e riscossione delle imposte. I dati indicati nella presente dichiarazione possono essere trattati anche per l'applicazione dello strumento del c.d. redditemetro, compresi i dati relativi alla composizione del nucleo familiare. I dati trattati ai fini dell'applicazione del redditemetro non vengono comunicati a soggetti esterni e la loro titolarità spetta esclusivamente all'Agenzia delle Entrate. Sul sito dell'Agenzia delle Entrate è consultabile l'Informativa completa sul trattamento dei dati personali in relazione al redditemetro.

CONFERIMENTO DEI DATI

I dati richiesti devono essere forniti obbligatoriamente al fine di potersi avvalere degli effetti delle disposizioni in materia di dichiarazione dei redditi.

Se i dati riguardano anche i suoi familiari o terzi, lei dovrà informare gli interessati di aver comunicato i loro dati all'Agenzia delle Entrate.

L'indicazione di dati non veritieri può far incorrere in sanzioni amministrative o, in alcuni casi, penali.

L'indicazione del numero di telefono, del cellulare e dell'indirizzo di posta elettronica è facoltativa e consente di ricevere gratuitamente dall'Agenzia delle Entrate informazioni e aggiornamenti su scadenze, novità, adempimenti e servizi offerti.

Ai sensi dell'art. 9 del Regolamento UE 2016/679 il conferimento di categorie particolari di dati personali di cui l'interessato utilizza lo strumento della scheda unica per la scelta della destinazione dell'8%, del 5% del 2 per mille dell'Irpef, e dell'attuazione della scelta per la destinazione dell'otto per mille dell'Irpef è facoltativa o viene richiesta ai sensi dell'art. 47 della legge 20 maggio 1986 n. 222 e delle successive leggi di ratifica della stessa legge, con la confessione religiosa. L'effettuazione della scelta per la destinazione del cinque per mille dell'Irpef è facoltativa e viene richiesta ai sensi dell'art. 1, comma 154 della legge 23 dicembre 2014 n. 190. L'effettuazione della scelta per la destinazione del due per mille a favore dei partiti politici è facoltativa e viene richiesta ai sensi dell'art. 12 del decreto legge 28 dicembre 2013, n. 149, convertito, con modificazioni, dall'art. 1 comma 1, della legge 21 febbraio 2014, n. 13. Anche l'inserimento delle spese sanitarie tra gli oneri deducibili o per i quali è riconosciuta la detrazione d'imposta è facoltativo e il conferimento di dati particolari

PERIODO DI CONSERVAZIONE DEI DATI

I dati saranno conservati fino al 31 dicembre dell'undicesimo anno successivo a quello di presentazione della dichiarazione di riferimento ovvero entro il maggior termine per la definizione di eventuali procedimenti giurisdizionali o per rispondere a richieste da parte dell'Autorità giudiziaria. Per quanto riguarda i dati relativi alle scelte per il cinque e del due per mille, gli stessi saranno conservati per il tempo necessario a consentire all'Agenzia delle Entrate di effettuare i controlli presso gli intermediari e/o i sostituti d'imposta che prestano assistenza fiscale circa la corretta trasmissione delle relative informazioni.

Saranno, inoltre, conservati per il tempo necessario a consentire all'interessato di effettuare la scelta di esercitare i propri diritti; tale periodo coincide con il termine di prescrizione ordinata decennale di cui decorre dalla effettuazione delle scelte.

MODALITÀ DEL TRATTAMENTO

I dati personali saranno trattati anche con strumenti automatizzati per il tempo strettamente necessario a conseguire gli scopi per cui sono stati raccolti. L'Agenzia delle Entrate attua idonee misure per garantire che i dati forniti vengano trattati in modo adeguato e conforme alle finalità per cui vengono gestiti. L'Agenzia delle Entrate impiega idonee misure di sicurezza, organizzative, tecniche e fisiche, per tutelare le informazioni dall'alterazione, dalla distruzione, dalla perdita, dal furto o dall'utilizzo improprio o illegittimo. Il modello può essere consegnato a soggetti intermediari individuati dalla legge (centri di assistenza, associazioni di categoria e professionisti) che trasferiranno i dati esclusivamente per la finalità di trasmissione del modello all'Agenzia delle Entrate. Per la sola attività di trasmissione, gli intermediari assumono la qualifica di "titolare del trattamento" quando i dati entrano nella loro disponibilità e sotto il loro diretto controllo.

CATEGORIE DI DESTINATARI DEI DATI PERSONALI

I suoi dati personali non saranno oggetto di diffusione, tuttavia, se necessario potranno essere comunicati:

ai soggetti cui la comunicazione dei dati debba essere effettuata in adempimento di un obbligo previsto dalla legge, da un regolamento o dalla normativa comunitaria, ovvero per adempiere ad un ordine dell'Autorità Giudiziarica;

ai soggetti designati dal Titolare, in qualità di Responsabili, ovvero alle persone autorizzate al trattamento dei dati personali che operano sotto l'autorità diretta del Titolare o del responsabile;

ad altri eventuali soggetti terzi, nei casi espressamente previsti dalla legge, ovvero ancora se la comunicazione si renderà necessaria per la tutela dell'Agenzia in sede giudiziaria, nel rispetto delle vigenti disposizioni in materia di protezione dei dati personali.

TITOLARE DEL TRATTAMENTO

Titolare del trattamento dei dati personali è l'Agenzia delle Entrate, con sede in Roma, via Cristoforo Colombo 426 c/d - 00145.

RESPONSABILE DEL TRATTAMENTO

Responsabile dell'Ente ai sensi di legge è l'Agenzia delle Entrate, in qualità di partner tecnologico al quale è affidata la gestione del sistema informativo dell'Anagrafe tributaria, designata per questo Responsabile del trattamento.

RESPONSABILE DELLA PROTEZIONE DEI DATI

Il dato di contatto del Responsabile della Protezione dei Dati dell'Agenzia delle Entrate è: entrate.dpo@agenziaentrate.it

DIRITTI DELL'INTERESSATO

L'interessato ha il diritto, in qualunque momento, di ottenere la conferma dell'esistenza o meno dei dati personali e/o verificarne l'utilizzo. Ha, inoltre, il diritto di chiedere, nelle forme previste dall'ordinamento, la rettifica dei dati personali inesatti e l'eliminazione di quelli incomperti.

Tali diritti possono essere esercitati con richiesta indirizzata a: Agenzia delle Entrate, Via Cristoforo Colombo n. 426 c/d - 00145 Roma - Indirizzo di posta elettronica: entrate.dpo@agenziaentrate.it

Qualora l'interessato ritenga che il trattamento sia avvenuto in modo non conforme al Regolamento e al D.Lgs. 196/2003 potrà rivolgersi al Garante per la Protezione dei Dati Personali, ai sensi dell'art. 77 del medesimo Regolamento.

Ottenuti informazioni in ordine ai suoi diritti sulle protezioni dei dati personali sono reperibili sul sito web del Garante per la Protezione dei Dati Personali all'indirizzo www.garanteprivacy.it.

CONSENSO

L'Agenzia delle Entrate, in quanto soggetto pubblico, non deve acquisire il consenso degli interessati per trattare i loro dati personali. Gli intermediari non devono acquisire il consenso degli interessati per il trattamento dei dati in quanto è previsto dalla legge; mentre sono tenuti ad acquisire il consenso degli interessati sia per trattare i dati relativi a particolari oneri deducibili o per i quali è riconosciuta la detrazione d'imposta, sia per poter comunicare all'Agenzia delle Entrate, o ad altri intermediari.

Tale consenso viene manifestato mediante la sottoscrizione della dichiarazione nonché la firma con la quale si effettua la scelta dell'otto per mille dell'Irpef, del cinque per mille e del due per mille dell'Irpef.

La presente informativa viene data in via generale per tutti i titolari del trattamento sopra indicati.

CONFERMA IL PROVVEDIMENTO AGENZIALE DEL 30/11/2018 E SUCCESSIVE MODIFICHE

Codice fiscale: Denominazione SIMONETTI LUCA

1910

1910

Codice fiscale (\*)

[REDACTED]

<b>TIPO DI DICHIARAZIONE</b>	Quadro RW <input type="checkbox"/>	Quadro VD <input type="checkbox"/>	Quadro AC <input type="checkbox"/>	ISA <input type="checkbox"/>	Corrette nel senso <input type="checkbox"/>	Dichiarazione integrativa <input type="checkbox"/>	Dichiarazione integrativa (art. 2, co. 5-bis DPR 502/99) <input type="checkbox"/>	Eventi eccezionali <input type="checkbox"/>	
<b>DATI DEL CONTRIBUENTE</b>	Comune (o Stato estero) di nascita				Provincia (sigla)	giorno	Data di nascita mese	anno	Sex (tracciare la relativa casella) M <input type="checkbox"/> X <input type="checkbox"/> F <input type="checkbox"/>
	Partita IVA (eventuale)		[REDACTED]						
	Riservato al liquidatore ovvero al curatore fallimentare								
	Accettazione eredità disposta <input type="checkbox"/>	Liquidazione volontaria <input type="checkbox"/>	Invenni liquidabili <input type="checkbox"/>	Stato	giorno	Parco d'imposta	giorno	Provincia (sigla)	C.a.p.
<b>RESIDENZA ANAGRAFICA</b>	Comune				Provincia (sigla)	C.a.p.		Codice comune	
Da compilare solo se variato dal 01/01/2018 alla data di presentazione della dichiarazione	Tipologia (via, piazza, ecc.)		Indirizzo		Numero civico				
	Frazione		Data della variazione		Domicilio fiscale diverso dalla residenza		Dichiarazione presentata per la prima volta		
<b>TELEFONO E INDIRIZZO DI POSTA ELETTRONICA</b>	Telefono prefisso numero		Cellulare		Indirizzo di posta elettronica				
<b>DOMICILIO FISCALE AL 01/01/2018</b>	Comune				Provincia (sigla)	Codice comune		Fusione comuni	
	TERNI				TR	L117			
<b>DOMICILIO FISCALE AL 01/01/2019</b>	Comune				Provincia (sigla)	Codice comune		Fusione comuni	
<b>RESIDENTE ALL'ESTERO</b>	Codice fiscale estero		Stato estero di residenza		Codice Stato estero		Non residenti "Schwarzler" <input type="checkbox"/>		
DA COMPILARE SOLO PER RESIDENTI ALL'ESTERO NEL 2018	Stato federato, provincia, contea		Località di residenza		Indirizzo		NAZIONALITA' 1 <input type="checkbox"/> Estero 2 <input type="checkbox"/> Italiano		
<b>RESERVATO A CHI PRESENTA LA DICHIARAZIONE PER ALTRI</b>	Codice fiscale (obbligatorio)		Codice carica		Data carica				
<b>ERED E CURATORE FALLIMENTARE o DELL'EREDITA', ecc. (vedere istruzioni)</b>	Cognome		Nome		Sex (tracciare la relativa casella) M <input type="checkbox"/> F <input type="checkbox"/>		Provincia (sigla)		
	Data di nascita		Comune (o Stato estero) di nascita		Provincia (sigla) C.a.p.				
<b>RESIDENZA ANAGRAFICA o SA O STATO DOMICILIO FISCALE</b>	Comune (o Stato estero)				Provincia (sigla)	C.a.p.			
	Rappresentante residente all'estero		Frazione, via e numero civico. Indirizzo estero.		Telefono prefisso numero				
	Data di inizio procedura		Procedura non ancora terminata		Data di fine procedura		Codice fiscale società o ente dichiarante		
<b>CANONE RAI IMPRESA</b>	Tipologia apparecchio (riservata ai contribuenti che esercitano attività d'impresa)								
<b>IMPEGNO ALLA PRESENTAZIONE TELEMATICA</b>	Codice fiscale dell'incaricato		Soggetto che ha predisposto la dichiarazione		2 Ricezione avviso telematico controllo automatizzato dichiarazione		Ricezione altre comunicazioni telematiche		
	Data dell'impegno		giorno		FIRMA DELL'INCARICATO		ODDI ROBI [REDACTED]		
<b>VISTO DI CONFORMITA'</b>	Codice fiscale del responsabile del C.A.F.		Codice fiscale del professionista		FIRMA DEL RESPONSABILE DEL C.A.F. o DEL PROFESSIONISTA				
	Codice fiscale del professionista		Esenzione dall'apposizione del visto di conformità						
<b>CERTIFICAZIONE TRIBUTARIA</b>	Codice fiscale del professionista		Codice fiscale o partita IVA del soggetto diverso dal certificatore che ha predisposto la dichiarazione e tenuto le scritture contabili		FIRMA DEL PROFESSIONISTA				
	Si attesta la certificazione ai sensi dell'art. 36 (4) D.Lgs. n. 241/1997								

Realizzato con tecnologia Finaxi Formax - www.serviziinformatici.com

CONFORME AL PROVVEDIMENTO AGENZIA DELLE ENTRATE DEL 20/01/2015 E SUCCESSIVE MODIFICHE

Codice fiscale denominazione SIMONETTI LUCA

(\*) Da compilare per i soli modelli predisposti su fogli singoli, ovvero su moduli meccanografici a stampa comune.

SECRET

SECRET

SECRET

SECRET

SECRET

SECRET

Comune di Terni - ACTRA01

GRN 0162626 del 11/11/2019 - Entrata

Impronta informatica: de25db628cc3bb2bcbcd1718409c9dbd46641c874d22749b34136c6b1eb72ccd

Sistema Protocollo - Riproduzione cartacea di documento digitale

Codice fiscale (\*)

[REDACTED]

FIRMA DELLA DICHIARAZIONE  
Il contribuente dichiara di aver  
completato e  
allegato i  
spesanti  
quadri  
(vedere le  
caselle che  
interessano).

<input checked="" type="checkbox"/>	<input type="checkbox"/>	<input checked="" type="checkbox"/>	<input checked="" type="checkbox"/>	<input type="checkbox"/>	<input checked="" type="checkbox"/>	<input checked="" type="checkbox"/>	<input checked="" type="checkbox"/>	<input type="checkbox"/>	<input type="checkbox"/>	<input checked="" type="checkbox"/>	<input type="checkbox"/>	<input type="checkbox"/>	<input type="checkbox"/>	<input checked="" type="checkbox"/>	<input type="checkbox"/>	<input type="checkbox"/>	<input type="checkbox"/>	<input type="checkbox"/>	<input checked="" type="checkbox"/>	<input type="checkbox"/>	<input type="checkbox"/>	<input type="checkbox"/>	<input checked="" type="checkbox"/>	<input type="checkbox"/>	<input type="checkbox"/>
<input checked="" type="checkbox"/>	<input type="checkbox"/>	<input type="checkbox"/>	<input type="checkbox"/>	<input type="checkbox"/>	Invio avviso telematico controllo automatizzato dichiarazione all'intermediario										Invio altre comunicazioni telematiche all'intermediario										
<input checked="" type="checkbox"/>	<input type="checkbox"/>	<input type="checkbox"/>	<input type="checkbox"/>	<input type="checkbox"/>																					

Situazioni particolari

Codice

CON LA FIRMA E SUPPLINE ANCHE  
IL CONTRIBUTO AL TRATTAMENTO  
DEI DATI FISCALE EVENTUALMENTE  
PRESENTI ALLA DICHIARAZIONE

FIRMA del CONTRIBUENTE (o di chi presenta la dichiarazione per altri)  
**Simonetti Luca**

(\*) Da compilare per i soli modelli predisposti su fogli singoli, ovvero su moduli meccanografici a circolo continuo.

Realizzato con tecnologia Smart Forms - www.attivitainformatica.com

CONFORME AL PROVVEDIMENTO AGENZIA DELLE ENTRATE DEL 20/01/2019 E SUCCESSIVE MODIFICHE

Codice fiscale [REDACTED] Denominazione SIMONETTI LUCA

PERIODO D'IMPOSTA 2018



CODICE FISCALE

71031



REDDITI Familiari a carico QUADRO RA - Redditi dei terreni

Mod. N. 01

FAMILIARI A CARICO

Seleziona la casella: 0 = CONIUGE, 1 = PRIMO FIGLIO, 2 = ALTRO FIGLIO, 3 = ALTRO FAMILIARE, 4 = ALTRO CON DISABILITA'

Table with columns: Relazione di parentela, Codice fiscale, Al. con a carico, Mese di nascita, Percentuale di detrazione spettante, Detrazione (10% allungamento figli). Rows 1-7.

Realizzato con tecnologia Smart Forms - www.infocamionistica.com

Table with columns: Reddito dominicale non rivalutato, Totale, Reddito agrario non rivalutato, Partecipa % (Reddito dominicale imponibile), Cedere di effetto in regime vincolato, Reddito agrario imponibile, Reddito fondiario non imponibile. Rows RA1 to RA23.

(\*) Barrare la casella se si tratta dello stesso terreno o della stessa unita immobiliare del rigo precedente.



廣東省行政學院編印

廣東省行政學院  
編印

1



CODICE FISCALE

71031



REDDITI  
 QUADRO RB - Redditi dei fabbricati

Mod. N. 01

QUADRO RB  
 REDDITI DEI  
 FABBRICATI  
 E ALTRI DATI

REDDITI RUBRICATI	Rendita catastale non rivalutata	Utilizzo	Possesso di giorni	Possesso percentuale	Codice catastale	Canone di locazione	Canone di locazione	Casi particolari	Contribuzione (%)	Codice Comune	Cedolare secca	Casi part. IMU
<b>RB1</b>	310,00	08	365	50	3		4200,00			L117	X	
Tasse e imposte: Tassa di possesso ordinaria, Cedolare secca 21%, Cedolare secca 10%, IMU (redditi non rivalutati), Abitazione principale soggetta a IMU, Immobili non locati, Abitazione principale non soggetta a IMU, Stato di emergenza												
<b>Sezione I Redditi dei fabbricati</b>	20,00	10	365	16,67						L117		
Tasse e imposte: Tassa di possesso ordinaria, Cedolare secca 21%, Cedolare secca 10%, IMU (redditi non rivalutati), Abitazione principale soggetta a IMU, Immobili non locati, Abitazione principale non soggetta a IMU, Stato di emergenza												
<b>RB2</b>	17,00	05	365	100						L117		
Tasse e imposte: Tassa di possesso ordinaria, Cedolare secca 21%, Cedolare secca 10%, IMU (redditi non rivalutati), Abitazione principale soggetta a IMU, Immobili non locati, Abitazione principale non soggetta a IMU, Stato di emergenza												
<b>RB3</b>	434,00	01	365	100						L117		
Tasse e imposte: Tassa di possesso ordinaria, Cedolare secca 21%, Cedolare secca 10%, IMU (redditi non rivalutati), Abitazione principale soggetta a IMU, Immobili non locati, Abitazione principale non soggetta a IMU, Stato di emergenza												
<b>RB4</b>	16,00	10	365	16,67						L117		
Tasse e imposte: Tassa di possesso ordinaria, Cedolare secca 21%, Cedolare secca 10%, IMU (redditi non rivalutati), Abitazione principale soggetta a IMU, Immobili non locati, Abitazione principale non soggetta a IMU, Stato di emergenza												
<b>RB5</b>												
Tasse e imposte: Tassa di possesso ordinaria, Cedolare secca 21%, Cedolare secca 10%, IMU (redditi non rivalutati), Abitazione principale soggetta a IMU, Immobili non locati, Abitazione principale non soggetta a IMU, Stato di emergenza												
<b>RB6</b>												
Tasse e imposte: Tassa di possesso ordinaria, Cedolare secca 21%, Cedolare secca 10%, IMU (redditi non rivalutati), Abitazione principale soggetta a IMU, Immobili non locati, Abitazione principale non soggetta a IMU, Stato di emergenza												
<b>RB7</b>												
Tasse e imposte: Tassa di possesso ordinaria, Cedolare secca 21%, Cedolare secca 10%, IMU (redditi non rivalutati), Abitazione principale soggetta a IMU, Immobili non locati, Abitazione principale non soggetta a IMU, Stato di emergenza												
<b>RB8</b>												
Tasse e imposte: Tassa di possesso ordinaria, Cedolare secca 21%, Cedolare secca 10%, IMU (redditi non rivalutati), Abitazione principale soggetta a IMU, Immobili non locati, Abitazione principale non soggetta a IMU, Stato di emergenza												
<b>RB9</b>												
Tasse e imposte: Tassa di possesso ordinaria, Cedolare secca 21%, Cedolare secca 10%, IMU (redditi non rivalutati), Abitazione principale soggetta a IMU, Immobili non locati, Abitazione principale non soggetta a IMU, Stato di emergenza												
<b>TOTALI</b>							2100,00				474,00	
<b>RB10</b>							210,00					
Tasse e imposte: Imposta cedolare secca 21%, Imposta cedolare secca 10%, Totale imposta cedolare secca												

Esclusi:  
 fabbricati  
 affittati da  
 inquilini nel  
 Quadro RL

La rendita  
 catastale (col. 1)  
 va indicata senza  
 operare la rivalutazione

CONFORME AL PROVVEDIMENTO AGENZIA DELLE ENTRATE DEL 30/07/2019 E SUCCESSIVE MODIFICHE

Sezione II  
 Dati relativi  
 ai contratti  
 di locazione

REDDITI RUBRICATI	N. di rigo	Mod. N.	Data	Indirizzo di registrazione del contratto	Part. Catastale	Numero e sottoscrizioni	Codice ufficio	Codice identificativo contratto	Canone non superiore a 70%	Anno di iscrizione
<b>RB21</b>										
<b>RB22</b>										
<b>RB23</b>										

(\*) Barare la cedolare secca se si tratta dello stesso terreno o della stessa unità immobiliare del rigo precedente.

Codice fiscale Denominazione SIMONETTI LUCA



CODICE FISCALE

71031



REDDITI  
 QUADRO RC - Redditi di lavoro dipendente  
 QUADRO CR - Crediti d'imposta

Mod. N. 01

QUADRO RC		REDDITI DI LAVORO DIPENDENTE E ASSIMILATI					Redditi totali
RC1	Tipologia reddito	Indeterminato/Contrattato	Reddito (punto 1, 2 e 3 CU 2019)			00	
RC2						00	
RC3						00	
RC4	SCHEMI PER PREMIA DI RISULTATO E WELFARE AZIENDALE (compilare solo nelle istruzioni)	Quota esente fiscalmente	Quota esente dipendente Campione d'Italia	Quota esente pensioni		00	
RC5	Periodo di lavoro (giorni per i quali spettano le detrazioni)	Lavoro dipendente	Pensione			00	
RC6			Reddito (punto 4 e 5 CU 2019)			3007,00	
RC7	Assegno del coniuge					00	
RC8			TOTALE			3007,00	
RC9			Ritenute IRPEF (punto 21 del CU 2019 e RC4 col. 13)		Ritenute addizionale regionale (punto 22 CU 2019)	692,00	
RC10			Ritenute addizionale comunale 2018 (punto 26 CU 2019)		Ritenute addizionale comunale 2019 (punto 29 CU 2019)	37,00	
RC11			Ritenute per lavori socialmente utili			00	
RC12			Addizionale regionale IRPEF			00	
RC14			Ritenute IRPEF (punto 21 del CU 2019 e RC4 col. 13)		Ritenute addizionale comunale 2018 (punto 26 CU 2019)	692,00	
RC15			Ritenute addizionale regionale (punto 22 CU 2019)		Ritenute addizionale comunale 2019 (punto 29 CU 2019)	37,00	
RC16			Ritenute per lavori socialmente utili			00	
RC17			Addizionale regionale IRPEF			00	
CR7			Residuo precedente dichiarazione		Credito anno 2018	00	
CR8			Residuo precedente dichiarazione		Credito anno 2018	00	
CR9			Residuo precedente dichiarazione		Credito anno 2018	00	
CR10			Residuo precedente dichiarazione		Credito anno 2018	00	
CR11			Residuo precedente dichiarazione		Credito anno 2018	00	
CR12			Residuo precedente dichiarazione		Credito anno 2018	00	
CR13			Residuo precedente dichiarazione		Credito anno 2018	00	
CR14			Residuo precedente dichiarazione		Credito anno 2018	00	
CR15			Residuo precedente dichiarazione		Credito anno 2018	00	
CR16			Residuo precedente dichiarazione		Credito anno 2018	00	
CR17			Residuo precedente dichiarazione		Credito anno 2018	00	
CR18			Residuo precedente dichiarazione		Credito anno 2018	00	
CR30			Residuo precedente dichiarazione		Credito anno 2018	00	

CONFORME ALLE DISPOSIZIONI DELL'ARTICOLO 11 DELLA LEGGE N. 48 DEL 28/2/1997 (RIFORMA DEL SISTEMA IMPOSITIVO) E DELL'ARTICOLO 10 DELLA LEGGE N. 30 DEL 28/2/1997 (RIFORMA DEL SISTEMA IMPOSITIVO)

Denominazione SIRMOMETTI LUCA  
 Codice fiscale

中華民國二十九年四月二十二日

100-100000

PERIODO D'IMPOSTA 2018



71031 CODICE FISCALE

REDDITI

QUADRO RN - Determinazione dell'IRPEF  
 QUADRO RV - Addizionale regionale e comunale all'IRPEF

QUADRO RN IRPEF	REDDITO COMPLESSIVO	Reddito di riferimento per agevolazioni ISEE	Credito per fondi comuni Credito art. 3 d.lgs. 142/2016	Partite compensabili con crediti di categoria 2	Reddito minimo di partecipazioni in società non operative	
RN1	REDDITO COMPLESSIVO	5581,00	00	00	00	3481,00
RN2	Deduzione per abitazione principale				474,00	00
RN3	Oneri deducibili					3007,00
RN4	REDDITO IMPONIBILE (Indicare zero se il risultato è negativo)					692,00
RN5	IMPOSTA LORDA					
RN6	Deduzione per familiari a carico		Deduzione per coniuge a carico 00	Deduzione per figli a carico 00	Ulteriore deduzione per figli a carico 00	Deduzione per altri familiari a carico 00
RN7	Deduzione lavoro		Deduzione per redditi di lavoro dipendente 00	Deduzione per redditi di pensione 00		Deduzione per redditi assimilati a quelli di lavoro dipendente e altri redditi 1097,80
RN8	TOTALE DETRAZIONI PER CARICHI DI FAMIGLIA E LAVORO					1097,80
RN12	Detrazione canoni di locazione e affitto terreni (Sez. V del quadro RP)		Totale detrazioni 00	Credito residuo da ripartire al rigo RN13 col. 2 00		Detrazione utilizzata 00
RN13	Detrazione oneri ed erogazioni fiscali Sez. I quadro RP					00
RN14	Detrazione spese Sez. III-A quadro RP					00
RN15	Detrazione spese Sez. III-C quadro RP					(50% di RP60) 00
RN16	Detrazione oneri Sez. IV quadro RP					00
RN17	Detrazione oneri Sez. VI quadro RP					00
RN18	Residuo detrazione Start-up Periodo d'imposta 2015			00	00	Detrazione utilizzata 00
RN19	Residuo detrazione Start-up Periodo d'imposta 2016			00	00	Detrazione utilizzata 00
RN20	Residuo detrazione Start-up Periodo d'imposta 2017			00	00	Detrazione utilizzata 00
RN21	Detrazione investimenti start-up (Sez. VI del quadro RP)			00	00	Detrazione utilizzata 00
RN22	TOTALE DETRAZIONI D'IMPOSTA					1097,80
RN23	Detrazioni spese sanitarie per determinati patologie					
RN24	Crediti d'imposta che generano residui					
RN25	TOTALE ALTRE DETRAZIONI E CREDITI D'IMPOSTA (somma dei righe RN23 e RN24)					00
RN26	IMPOSTA NETTA (RN5 - RN22 - RN25, indicare zero se il risultato è negativo)					00
RN27	Credito d'imposta per altri familiari - Genere/Abruzzo					00
RN28	Credito d'imposta per abitazione principale - Sistema Abruzzo					00
RN29	Credito d'imposta per redditi prodotti all'estero					00
RN30	Credito imposta					
RN31	Credito imposta					
RN32	Credito d'imposta - Fondi comuni					
RN33	RITENUTE TOTALI					-692,00
RN34	DIFFERENZA (se tale importo è negativo indicare l'importo precedente del segno opposto)					00
RN35	Credito d'imposta per le imprese e i lavoratori autonomi					00
RN36	ECCEDENZA D'IMPOSTA RISULTANTE DALLA PRECEDENTE DICHIARAZIONE					107,00
RN37	ECCEDENZA D'IMPOSTA RISULTANTE DALLA PRECEDENTE DICHIARAZIONE COMPENSATA NEI MODI RN4					107,00

Realizzato con tecnologia Smart Forms - www.alfuformatica.com

CONFORME AL PROVVEDIMENTO AGENZIA DELLE ENTRATE DEL 30/01/2018 E SUCCESSIVE MODIFICHE

Codice Fiscale - Determinazione SIMONETTI LUCA

在打地神了各打地神各打地神

1950年

Codice fiscale



71031

	di cui accenti sospesi	di cui maggior spesa sostitutiva	di cui versati crediti	di cui compensazione di vantaggio o regime forfetario	di cui credito riversato da altri di recupero				
<b>RN38</b> ACCONTI	.00	.00	.00	.00	.00	.00			
<b>RN39</b> Restituzione bonus	Bonus incapienti		Bonus famiglia			.00			
<b>RN41</b> Importi (reborso) dal sostituto per detrazioni	incapienti		Utilizzare detrazione per figli		Detrazione canoni locazione	.00			
<b>RN42</b>	Importi da restituire o da rimborsare risultante da 730/2019	Trattenuto dal sostituto	Credito compensato con Mod F24		Rimborsato	.00			
<b>RN43</b> BONUS IRPEF	Bonus spettante		Bonus F24 in detrazione		Bonus da restituire	.00			
Determinazione dell'imposta	<b>RN45</b> IMPOSTA A DEBITO	di cui esentata agevolata (Quadro TR)				.00	.00		
	<b>RN46</b> IMPOSTA A CREDITO						692.00		
Residui detrazioni, crediti d'imposta e deduzioni	Start up RPF 2017 RN18	.00	Start up RPF 2018 RN26	.00	Start up RPF 2019 RN21	.00			
	Opere scabrate RN23	.00	Cale RN24, col. 1	.00	Grup. RN24, col. 2	.00			
	Fondi Pensione RN24, col. 3	.00	Medicazioni RN24, col. 4	.00	Arbitrato RN24, col. 5	.00			
<b>RN47</b>	Bonus Ateneo RN25	.00	Cultura RN26	.00	Scuola RN30	.00			
	Violenza/vaglianza RN31	.00	Deduz. start up RPF 2017	.00	Deduz. start up RPF 2018	.00			
	Deduz. start up RPF 2018	.00	Restituzione somme RN32	.00	Deduz. Engaz. Liberali RPF2019	.00			
Altri dati	<b>RN50</b> Abitazione principale soggetta a IMU	.00	Fiscali non imponibili	7.00	di cui immobili all'estero	.00			
Accanto 2019	<b>RN61</b> Ricalcolo reddito	Casi particolari	Reddito complessivo		Imposta netta	Differenza			
	<b>RN62</b> Accanto dovuto			.00	Secondo o unico accanto	.00			
<b>QUADRO RV</b>	<b>RV1</b> REDDITO IMPOSSIBILE						.00		
<b>Sezione I</b>	<b>RV2</b> ADDIZIONALE REGIONALE ALL'IRPEF DC VUTA	Costi particolari addizionale regionale					.00		
Sezione I	<b>RV3</b> ADDIZIONALE REGIONALE ALL'IRPEF TRATTENUTA O VERSATA	(di cui spesa)					37.00		
Sezione I	<b>RV4</b> ECCEDENZA DI ADDIZIONALE REGIONALE ALL'IRPEF RISULTANTE DALLA PRECEDENTE DICHIARAZIONE	Cod. Regione				di cui credito da Quadro I 730/2018	31.00		
Sezione I	<b>RV5</b> ECCEDENZA DI ADDIZIONALE REGIONALE ALL'IRPEF RISULTANTE DALLA PRECEDENTE DICHIARAZIONE COMPENSATA NEL MOD. F24	730/2019					31.00		
Sezione I	<b>RV6</b> ADDIZIONALE REGIONALE IRPEF da trattenere o da rimborsare risultante da 730/2019	Trattenuto dal sostituto	Credito compensato con Mod F24		Rimborsato	.00			
Sezione I-A	<b>RV7</b> ADDIZIONALE REGIONALE ALL'IRPEF A DEBITO						.00		
Sezione I-A	<b>RV8</b> ADDIZIONALE REGIONALE ALL'IRPEF A CREDITO						37.00		
Sezione II-A	<b>RV9</b> ALIQUOTA DELL'ADDIZIONALE COMUNALE DECRETATA DAL COMUNE	Aliquote per scaglioni					0,8		
Sezione II-A	<b>RV10</b> ADDIZIONALE COMUNALE ALL'IRPEF DC VUTA	Agevolazioni					.00		
Sezione II-A	<b>RV11</b> ADDIZIONALE COMUNALE ALL'IRPEF TRATTENUTA O VERSATA	RC e RL					.00		
Sezione II-A	<b>RV12</b> ECCEDENZA DI ADDIZIONALE COMUNALE ALL'IRPEF RISULTANTE DALLA PRECEDENTE DICHIARAZIONE	Cod. Comune				di cui credito da Quadro I 730/2018	.00		
Sezione II-A	<b>RV13</b> ECCEDENZA DI ADDIZIONALE COMUNALE ALL'IRPEF RISULTANTE DALLA PRECEDENTE DICHIARAZIONE COMPENSATA NEL MOD. F24	730/2019					.00		
Sezione II-A	<b>RV14</b> ADDIZIONALE COMUNALE IRPEF da trattenere o da rimborsare risultante da 730/2019	Trattenuto dal sostituto	Credito compensato con Mod F24		Rimborsato	.00			
Sezione II-B	<b>RV15</b> ADDIZIONALE COMUNALE ALL'IRPEF A DEBITO						.00		
Sezione II-B	<b>RV16</b> ADDIZIONALE COMUNALE ALL'IRPEF A CREDITO						.00		
Sezione II-B	<b>RV17</b>	Aggravazioni	Imponibile	Aliquote per scaglioni	Aliquota	Accanto dovuto	Aggravazioni comunali 2019 trattate da altre di lavoro	Importo (trattenuto o versato per dichiarazione integrativa)	Accanto da versare
			.00			.00	.00	.00	.00

Realizzato con tecnologia Server Forms - www.affidatormatematica.com

CONFORME AL PROVVEDIMENTO AGENZIA DELLE ENTRATE DEL 30/01/2019 E SUCCESSIVE MODIFICHE

Codice fiscale Denominazione SIMONETTI LUCA



PERIODO D'IMPOSTA 2018

CODICE FISCALE

71031

REDDITI  
QUADRO RP - Oneri e spese

Mod. N. 01

QUADRO RP ONERI E SPESE		Spesa patologica e oneri sostenuta da familiari		Spesa sanitaria comprensiva di franchigia euro 129,11					
RP1	Spese sanitarie			,00	,00				
RP2	Spese sanitarie per familiari non a carico affetti da patologie esenti				,00				
RP3	Spese sanitarie per persone con disabilità				,00				
RP4	Spese veicoli per persone con disabilità				,00				
RP5	Spese per l'acquisto di cani guida				,00				
RP6	Spese sanitarie relative in precedenza				,00				
RP7	Interessi mutui ipotecari scelti in abitazione principale				,00				
RP8	Altre spese		Codice spesa		,00				
RP9	Altre spese		Codice spesa		,00				
RP10	Altre spese		Codice spesa		,00				
RP11	Altre spese		Codice spesa		,00				
RP12	Altre spese		Codice spesa		,00				
RP13	Altre spese		Codice spesa		,00				
RP14	Spese per canoni di leasing	Data stipula leasing giorno mese anno	Numero anni	Importo canone di leasing	Prezzo di ricatto				
RP15	Spese per cui determinare la detrazione	Totale spese su cui determinare la detrazione	Rateizzazioni spese righi RP1, RP2 e RP3	Con canoni di leasing indicare importo rata, o somme RP1, col. 2, RP2 e RP3	Altre spese con detrazione 19%	Totale spese con detrazione al 19% (col. 2 + col. 3)	Totale spese con detrazione 26%	Totale spese con detrazione 30%	Totale spese con detrazione 35%
RP16		,00	,00	,00	,00	,00	,00	,00	
<b>Sezione II Spese e oneri per i quali spetta la deduzione dal reddito complessivo</b>									
RP21	Contributi previdenziali ed assistenziali				,00				
RP22	Assegno al coniuge		Codice fiscale del coniuge		,00				
RP23	Contributi per adatti ai servizi domestici e familiari				,00				
RP24	Erogazioni liberali a favore di istituzioni religiose				,00				
RP25	Spese mediche e di riabilitazione per persone con disabilità				,00				
RP26	Altri oneri e spese deducibili		Codice		,00				
<b>CONTRIBUTI PER PREVIDENZA COMPLEMENTARE</b>									
RP27	Deduzioni ordinarie			Dedotti dal sostituto	Non dedotti dal sostituto				
RP28	Eventuali di prima occupazione			,00	,00				
RP29	Fondi di squilibrio finanziario			,00	,00				
RP30	Familiari a carico			,00	,00				
RP32	Spese per acquisto o costruzione di abitazioni destinate in locazione	Data stipula locazione giorno mese anno	Spesa acquisto/costruzione	Interessi	Totale importo deducibile				
RP33	Restituzione somme al soggetto erogatore		Somme restituite nell'anno	Reddito anno precedente	Totale				
RP34	Quote di ammortamento - Rating up	Codice fiscale	Importo	Totale importo RPF 2019	Importo residuo RPF 2018	Importo residuo RPF 2017			
RP35			,00	,00	,00	,00			
RP36	Erogazioni liberali in favore delle ONLUS, ODV e APS		Detrazione ricevuta	Detrazione propria	Totale importo rigo RPF 2019 (col. 1 + col. 2)				
RP39	TOTALE ONERI E SPESE DEDUCIBILI				,00				
<b>Sezione III A</b>									
RP41	Spese per interventi di recupero del patrimonio edilizio e misure antisismiche o bonus verde	Anno	Tipologia	Codice fiscale	Acquisti, oneri o donazioni	Numero rate	Importo spesa	Importo rata	N. di rate irrobustite
RP42							,00	,00	,00
RP43							,00	,00	,00
RP44							,00	,00	,00
RP45							,00	,00	,00
RP46							,00	,00	,00
RP47							,00	,00	,00
RP48	TOTALE RATE	Rata 10%	,00	Rata 50%	,00	Rata 65%	,00	Rata 70%	,00
RP49	TOTALE DETRAZIONE	Rata 75%	,00	Rata 80%	,00	Rata 85%	,00	Rata Bonus Verde	,00
RP49		Detrazione 20%	,00	Detrazione 30%	,00	Detrazione 45%	,00	Detrazione 70%	,00
RP49		Detrazione 25%	,00	Detrazione 35%	,00	Detrazione 45%	,00	Rata Bonus Verde	,00

Elaborato con tecnologia Smart Forms - www.affidatiinformatica.com

CONFORME AL PROVVEDIMENTO AGENZIA DELLE ENTRATE DEL 30/01/2018 E SUCCESSIVE MODIFICHE



THE UNIVERSITY OF CHICAGO

Codice fiscale



Mod. N.

01

71031

Sezione III B		N. ordine immobiliare	Compendio	Codice catastrale	TAJ	Sez. urbanizzazione	Foglio	Particella	Subalterno	
Dati catastali identificativi degli immobili e altri dati per l'area della detenzione		RP61								
		RP62								
Altri dati		N. ordine immobiliare	Compendio	Data	Serie	Numero e subnumero	Cost. Ufficio Ag. Entrate	Codice identificativo del contratto		
		RP63	DOMANDA ACCANTAMENTO							
			Data	Numero	Provincia UE	Agente Entrate				
Sezione III C		Spese arredo immobile ristrutturato		N. Rate	Spesa arredo immobile	Importo rata				
		RP57								
		RP58	Spesa arredo immobile giovani coppie		Meno di 35 anni	Spesa sostenuta nel 2016	Importo rata			
		RP59	IVA per acquisto adozione classe energetica A o B		N. Rata	Importo IVA pagata	Importo rata			
		RP60	TOTALE RATE							
Sezione IV		Spese per interventi finalizzati al risparmio energetico	Tipologia intervento	Anno	Periodo 2011	Casi particolari	Periodo 2008 ridotti, rate	N. rate	Spese totale	Importo rata
		RP61								
		RP62								
		RP63								
		RP64								
		RP65	TOTALE RATE		Rate 50%	Rate 64%	Rate 69%	Rate 70%		
		RP66	TOTALE DETRAZIONE		Detrazione 50%	Detrazione 55%	Detrazione 65%	Detrazione 70%		
Sezione V		Deduzioni per inquilini con contratto di locazione		Tipologia	N. di giorni	Percentuale				
		RP71	Inquilini di alloggi adibiti ad abitazione principale							
		RP72	Lavoratori dipendenti che trasferiscono la residenza per motivi di lavoro							
		RP73	Detrazione affitto terreni agricoli di giovani							
Sezione VI		Altre detrazioni		Codice fiscale	Tipologia investimento	Ammontare investimento	Codice	Ammontare detrazione	Totale detrazione	
		RP80	Impiegati up							
			Eccedenza flat up							
			Riparato detrazione							
		RP82	Mantenimento dei cani guida (Barriere la cascata)							
		RP83	Altre detrazioni							
Sezione VII		Ulteriori dati		Codice	Importo					
		RP80	Redditi prodotti in euro Campione d'Italia							
QUADRO LC		CEDOLARE SECCA SULLE LOCAZIONI		Totale imposta cedolare secca	Imposta in ridotti (21%)	Totale imposta cedolare secca	Importo C/L locazioni term.	Differenza	Eccedenza dichiarazione precedente	
		LC1	Determinazione della cedolare secca							
			Eccedenza cedolare secca Mod. F24							
			Imposta a debito							
		LC2	Accordo cedolare secca 2019							
			Primo accordo							
			Secondo e unico accordo							

Realizzato con tecnologia Smart Forms - www.arteinformatica.com

CONFORME AL PROVVEDIMENTO AGENZIA DELLE ENTRATE DEL 30/01/2019 E SUCCESSIVE MODIFICHE

Codice fiscale Denominazione SIMONETTI LUCA



CODICE FISCALE

71031

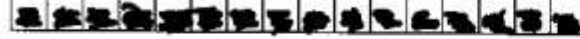

PERIODO D'IMPOSTA 2018

REDDITI QUADRO RR

Contributi previdenziali

Mod. N. 01

Sezione I

Contributi previdenziali dovuti da artigiani e commercianti (INPS)

RR1	CODICE AZIENDA (N.P.B.)	Attività particolare	Quote di partecipazione
-----	-------------------------	----------------------	-------------------------

DATI GENERALI DELLA SINGOLA POSIZIONE CONTRIBUTIVA

Codice Sociale		Codice INPS		Reddito d'impresa (o perdita)
Periodo imputazione contributo dal	Caricatore parti di anzianità contributiva (dal 31/12/00)	Tipo ricorrenza	Periodo riduzione dal	

CONTRIBUTO SUL REDDITO MINIMALE

Reddito minimale	Caricatore INPS dovuto sul reddito minimale	Contributo esigibile	Quote esigibile e oneri accessori	Contributi versati sul reddito complessivo non esentati successivamente alla presentazione della dichiarazione
Contributi compensati con quote previdenziali senza esportazione INPS	Credito di cui si chiede il rimborso	Contributo e credito sul reddito minimale	Credito di cui si chiede il rimborso	Credito di utilizzo in compensazione
Credito del precedente anno	Credito del precedente anno	Residuo a rimborso e in subrogamento		

CONTRIBUTO SUL REDDITO CHE ECCEDE IL MINIMALE

Reddito eccedente il minimale	Contributo INPS dovuto sul reddito che eccede il minimale	Contributo mensile (vedere istruzioni)	Contributi versati sul reddito che eccede il minimale compensati con quote previdenziali alla presentazione della dichiarazione
Contributi compensati con quote previdenziali senza esportazione INPS	Credito di cui si chiede il rimborso	Contributo e credito sul reddito che eccede il minimale	Escezione versamento a stato
Credito di utilizzo in compensazione	Credito del precedente anno	Credito del precedente anno compensato con Mod. F24	Residuo a rimborso e in subrogamento

RR3									
-----	--	--	--	--	--	--	--	--	--

RR4	Riepilogo crediti	Totale crediti	Escezione a versamento a stato	Totale crediti di cui si chiede il rimborso	Totale credito di cui si chiede il rimborso
-----	-------------------	----------------	--------------------------------	---------------------------------------------	---------------------------------------------

Sezione II

Contributi previdenziali dovuti dai liberi professionisti iscritti alla gestione separata di cui all'art. 2, comma 26, della L. 335/98 (INPS)

RR5	Importabile	Periodo dal	Periodo al	Aliquota	Contributo dovuto	Accordo versato	Codice	Contributi sospesi
-----	-------------	-------------	------------	----------	-------------------	-----------------	--------	--------------------

RR6	Totale	Contributo dovuto	3320,00	Contributi versati con quote previdenziali senza esportazione INPS	00	Accordo versato		1115,00
-----	--------	-------------------	---------	--------------------------------------------------------------------	----	-----------------	--	---------

RR7	Contributo a debito	Contributo a credito	Escezione versamento	Totale credito di cui si chiede il rimborso
-----	---------------------	----------------------	----------------------	---------------------------------------------

RR8	Totale credito di cui si chiede il rimborso	Credito del precedente anno	Credito anno precedente compensato con Mod. F24	Residuo a rimborso e in subrogamento
-----	---------------------------------------------	-----------------------------	-------------------------------------------------	--------------------------------------

Sezione III

Contributi previdenziali dovuti dai soggetti iscritti alla cassa Infortuni geometri (CIPAG)

RR13	Multifondo	CONTRIBUTO SOGGETTIVO
------	------------	-----------------------

RR14	Contributo dogana	Contributo da detrarre	Contributo minimo	Contributo a debito che eccede il minimale	Contributo maternità
------	-------------------	------------------------	-------------------	--------------------------------------------	----------------------

RR15	CONTRIBUTO INTEGRATIVO
------	------------------------

Volume d'affari PA	Ridotto esposti comuni PA	Volume d'affari privati	Ridotto esposti comuni privati	Base imponibile PA	Base imponibile privati	Contributo dovuto	Contributo da detrarre	Contributo a debito	Contributo minimo
--------------------	---------------------------	-------------------------	--------------------------------	--------------------	-------------------------	-------------------	------------------------	---------------------	-------------------

Realizzato con tecnologia Smart Form - www.affidatormatica.com

CONFORME AL PROVVEDIMENTO AGENZIA DELLE ENTRATE DEL 30/01/2019 E SUCCESSIVE MODIFICHE

Codice fiscale Denominazione SIMONETTI LUCA

中華民國二十九年十月一日

一

PERIODO D'IMPOSTA 2018



CODICE FISCALE  
71031

REDDITI  
QUADRO RS

Prospetti comuni ai quadri  
RA, RD, RE, RF, RG, RH, LM e prospetti vari

Mod. N. 01

<b>RS1</b> Quadro di riferimento						
Pluralità e sopravvenienze attive	<b>RS2</b> Importo complessivo da rettificare ai sensi degli art. 68, comma 4 e 68, comma 2	.00			.00	
	<b>RS3</b> Quota costante degli importi di cui al rigo RS2	.00			.00	
	<b>RS4</b> Importo complessivo da rettificare ai sensi dell'art. 68, comma 3, lett. b) del Tuir				.00	
	<b>RS5</b> Quota costante dell'importo di cui al rigo RS4				.00	
Imputazione del reddito dell'impresa familiare	<b>RS6</b>				.00	
	Quota reddito esente da ZFU	.00	Quota della rilevante d'acconto di cui non utilizzata	.00	Quota di partecipazione ACE	.00
	<b>RS7</b>				.00	
		.00	.00	.00	.00	
Perdite progressive non compensate nell'anno ex contributi emessi e autorizzati dal regime di vantaggio	<b>RS8</b> Lavoro autonomo	Eccedenza 2013	Eccedenza 2014	Eccedenza 2015	Eccedenza 2016	Eccedenza 2017
		.00	.00	.00	.00	.00
	<b>RS9</b> Impresa	Eccedenza 2013	Eccedenza 2014	Eccedenza 2015	Eccedenza 2016	Eccedenza 2017
		.00	.00	.00	.00	.00
<b>RS11</b> PERDITE RIPORTABILI IN MISURA PIENA						
Perdite di lavoro autonomo (art. 28 c. 27, DL 229/2004) non compensate nell'anno	<b>RS12</b>	Perdite di contabilità semplificata 2017	Perdite di contabilità semplificata 2018	Perdite in contabilità ordinaria		
		.00	.00	.00	.00	.00
<b>RS13</b> PERDITE RIPORTABILI SENZA LIMITI DI TEMPO						
		(di cui relativo al precedente anno .00)				
Utili distribuiti da impresa estera partecipata e crediti d'imposta per le imposte pagate all'estero	<b>DATI DEL SOGGETTO RESIDENTE E DELL'IMPRESA ESTERA PARTECIPATA</b>					
	Trasparenza	Codice fiscale	Denominazione dell'impresa estera partecipata	Soggetto non residente	Utili distribuiti	
<b>RS21</b>					.00	
<b>CREDITI PER LE IMPOSTE PAGATE ALL'ESTERO</b>						
	Saldo iniziale	Imposta dovuta	Crediti d'imposta	Sugli utili distribuiti	Saldo finale	
<b>RS22</b>	.00	.00	.00	.00	.00	

Realizzato con tecnologia Smart Form - www.activformelca.com

CONFORME AL PROVVEDIMENTO AGENZIA DELLE ENTRATE DEL 30/01/2019 E SUCCESSIVE MODIFICHE

民國二十九年四月二十二日

Codice fiscale (\*) XXXXXXXXXXXX Mod. N. (\*) 01

Accounti esposti per l'interazione del regime art. 116 del TUIR	Codice fiscale	Codice	Data	Importo
<b>RS23</b>				.00
<b>RS24</b>				.00

Ammortamento dei cenni	Numero	Importo	Numero	Importo
<b>RS25</b> Fabbricati strumentali industriali		.00		.00
<b>RS26</b> Altri fabbricati strumentali		.00		.00

Spese di rappresentanza per la legge di nuova costituzione D.M. del 5/1/90 art. 1 c. 2	Importo	Spese non deducibili
<b>RS28</b>		.00

Prezzi di trasferimento	Possono documentare	Componenti positive	Componenti negative
<b>RS32</b>		.00	.00

Censurati di imprese	Codice fiscale	Ritenute
<b>RS33</b>		.00

Estremi identificativi rapporti finanziari	Codice fiscale	Codice di identificazione fiscale estero	Denominazione operatore finanziario	Tipo di rapporto
<b>RS35</b>				

Incrementi del capitale proprio	Decrementi del capitale proprio	Reduzioni	Differenza	Patrimonio netto
.00	.00	.00	.00	.00
			Minor importo	Rendimento
			.00 1.6%	.00
			Rendimento attribuito	Rendimenti totali
			.00	.00
			Rendimento ceduto	Totale Rendimento nazionale società partecipate/imprenditore
			.00	.00
			Reddito d'impresa di spartita dell'imprenditore	
			.00	.00
			Rendimento nazionale società partecipate	
			.00	.00
			Rendimento imprenditore utilizzato	
			.00	.00
			Eccedenza trasformata in credito IRAP	
			.00	.00
			Eccedenza riportabile	
			.00	.00

Esportazioni concordate	Importo	Conferimenti art. 10, co. 2	Conferimenti col. 2 sterilizzati	Corrispettivi art. 10, co. 3, lett. a)	Corrispettivi col. 4 sterilizzati
<b>RS38</b>		.00	.00	.00	.00
		Corrispettivi art. 10, co. 3, lett. b)	Corrispettivi col. 5 sterilizzati	Incrementi art. 10, co. 3, lett. c)	Incrementi col. 5 sterilizzati
		.00	.00	.00	.00
		Conferimenti art. 10, co. 4	Corrispettivi col. 10 sterilizzati		
		.00	.00		

Ritenute regime di vantaggio e regime forfettario Casi particolari	Ritenute
<b>RS40</b>	.00

Canone RAI	Intestazione abbonamento	Numero abbonamento
<b>RS41</b>	Comune	
	Frazione, via e numero civico	
	Categoria	
	Data versamento	
	giorno mese anno	

Canone RAI	Intestazione abbonamento	Numero abbonamento
<b>RS42</b>		
	Comune	
	Frazione, via e numero civico	
	Categoria	
	Data versamento	
	giorno mese anno	

Realizzato con tecnologia Smart Forms - www.arturainformatica.com

CONFORME AL PROVVEDIMENTO AGENZIA DELLE ENTRATE DEL 30/10/2019 E SUCCESSIVE MODIFICHE

Codice fiscale (\*)

[REDACTED]

Mod. N. (\*) 01

Prospetto dei crediti		Valore di bilancio	Valore fiscale				
RS48	Ammontare complessivo delle svalutazioni dirette e degli accantonamenti risultanti al termine dell'esercizio precedente	.00	.00				
RS49	Perdite dell'esercizio	.00	.00				
RS50	Differenza	.00	.00				
RS51	Svalutazioni e accantonamenti dell'esercizio	.00	.00				
RS52	Ammontare complessivo delle svalutazioni dirette e degli accantonamenti risultanti a fine esercizio	.00	.00				
RS53	Valore dei crediti risultanti in bilancio	.00	.00				
Dati di bilancio							
RS97	Immobilizzazioni immateriali		.00				
RS98	Immobilizzazioni materiali	Fondo ammortamento beni materiali	.00				
RS99	Immobilizzazioni finanziarie		.00				
RS100	Rimanenze di materie prime, sussidiarie e di consumo, in corso di lavorazione, prodotti finiti		.00				
RS101	Crediti verso clienti compresi nell'attivo circolante		.00				
RS102	Altri crediti compresi nell'attivo circolante		.00				
RS103	Attività finanziarie che non costituiscono immobilizzazioni		.00				
RS104	Disponibilità liquide		.00				
RS105	Ratei e risconti attivi		.00				
RS106	Totale attivo		.00				
RS107	Patrimonio netto	Saldo iniziale	.00				
RS108	Fondi per rischi e oneri		.00				
RS109	Trattamento di fine rapporto di lavoro subordinato		.00				
RS110	Debiti verso banche e altri finanziatori esigibili entro l'esercizio successivo		.00				
RS111	Debiti verso banche e altri finanziatori esigibili oltre l'esercizio successivo		.00				
RS112	Debiti verso fornitori		.00				
RS113	Altri debiti		.00				
RS114	Ratei e risconti passivi		.00				
RS115	Totale passivo		.00				
RS116	Ricavi delle vendite		.00				
RS117	Altri oneri di produzione e vendite	(di cui per lavoro dipendente)	.00				
Minusvalenze e differenze negative	RS118	N. atti di disposizione	Minusvalenze	.00			
	RS119	N. atti di disposizione	Minusvalenza/Aziende	N. atti di disposizione	Minusvalenza/Altri titoli	Dividendi	.00
	RS120					.00	
Variazione del criterio di valutazione	RS120						
Comunicazione dell'esistenza dei presupposti per la riduzione dei termini di decadenza (Art. 4, c. 1, decreto del Ministro dell'Economia e delle Finanze, 04/2014)	RS136						
Conservazione dei documenti rilevanti ai fini tributari	RS140					02	
Patent box (D.M. 20/11/2017)	RS142	Software protetto da copyright (art. 5, c. 1, lett.a)	Numero beni		Reddito agevolabile	.00	
	RS143	Brevetti industriali (art. 5, c. 1, lett.b)				.00	
	RS144	Disegni e modelli (art. 5, c. 1, lett.c)				.00	
	RS145	Processi, formule e informazioni industriali (art. 5, c. 1, lett.d)				.00	
	RS146	Beni immateriali collegati al vincolo di complementarità (art. 5, c. 1, lett.e)				.00	
Grandfathering (Patent box)	RS147	Numero marchi	Reddito agevolabile	Società correlate		.00	
Rideterminazione dell'acconto	RS148	Reddito complessivo rideterminato	Importo la rideterminazione	Acconto IIR rideterminato	Imposta addizionale comunale	Addizionale comunale	
		.00	.00	.00	.00	.00	

Realizzato con tecnologia Smart Forms - www.atheneinformatica.com

CONFORME AL PROVVEDIMENTO AGENZIA DELLE ENTRATE DEL 30/01/2019 E SUCCESSIVE MODIFICHE

Codice fiscale Denominazione SIMONETTI LUCA



Codice fiscale (\*)

[REDACTED]

Mod. N. (\*)

01

ZONE FRANCHE URBANE (ZFU) Sezione I Dati ZFU	Codice ZFU	N. periodo d'imposta	N. aziende assunti	Reddito ZFU		Reddito esente ruolo		Differenze (col. 6 - col. 7)
				Ammontare agevolazione	Agio/agiozione liquidata per versamento accorsi			
RS280				.00		.00		.00
RS281				.00		.00		.00
RS282				.00		.00		.00
RS283				.00		.00		.00
RS284				.00		.00		.00
				Totale reddito esente fruito	Totale agevolazione	Perdite/Quadro RF	Perdite/Quadro RG	Perdite/Quadro RE
				.00	.00	.00	.00	.00
				Perdite/Quadro RH imprese contabilità ordinaria	Perdite/Quadro RH impresa contabilità semplificata	Perdite/Quadro RH Associazioni professionist	Perdite di cui utilizzo in misura piena	
				.00	.00	.00	.00	
Sezione II Quadro RN Rideterminato	RS301	Reddito complessivo						.00
	RS303	Oneri deducibili						.00
	RS304	Reddito imponibile						.00
	RS305	Imposta lorda						.00
	RS308	Totale detrazioni per carichi famiglia e lavoro						.00
	RS322	Totale detrazioni d'imposta						.00
	RS326	Totale altre detrazioni e crediti d'imposta						.00
	RS326	Imposta netta						.00
	RS334	Differenza						.00
	RS336	Crediti d'imposta per imprese e lavoratori autonomi						.00
		Start up RPF 2017 RN19	.00	Start up RPF 2018 RN20	.00	Start up RPF 2019 RN21	.00	.00
		Spese sanitarie RN22	.00	Cassa RN23, col. 1	.00	Contrib. RN24, col. 2	.00	.00
	RS347	Fondi Pensioni RN24, col. 3	.00	Medicazioni RN24, col. 4	.00	Addebito RN24, col. 6	.00	.00
		Benef. Abruzzo RN25	.00	Culture RN25	.00	Scuole RN26	.00	.00
		Videosorveglianza RN26	.00	Debiti start up RPF 2017	.00	Debiti start up RPF 2018	.00	.00
		Debiti start up RPF 2019	.00	Restituzione somme RN33	.00	Debiti Erupz. L. 10/1/2018	.00	.00
		Codice fiscale				Reddito		
	RS371							.00
	RS372							.00
	RS373							.00
				Esercizio attività d'impresa		n. giornate retribuite		
	RS374	Totale dipendenti						
	RS375	Mezzi di trasporto (veicoli) utilizzati nell'attività				numero		
	RS376	Costi per l'acquisto di meterie prime, sussidiarie, semilavorati e merci						.00
	RS377	Costo per il godimento di beni di terzi (canoni di leasing, canoni relativi a beni immobili, royalties)						.00
	RS378	Spese per l'acquisto carburante per l'autotrazione						.00
				Esercizio attività di lavoro autonomo		n. giornate retribuite		
	RS379	Totale dipendenti						
	RS380	Compensi corrisposti a terzi per prestazioni direttamente afferenti l'attività professionale e artistica						.00
	RS381	Consumi						.00

Realizzato con tecnologia Smart Form® - www.alfitainformatica.com

CONFORME AL PROVVEDIMENTO AGENZIA DELLE ENTRATE DEL 30/01/2019  
REGOLAMENTO MINISTERIALE DEL 20/02/2019  
E SUCCESSIVE MODIFICHE

Codice fiscale Denominazione SIMONETTI LUCA

~~XXXXXXXXXXXXXXXXXXXX~~

XXXXXXXXXXXXXXXXXXXX

Codice fiscale

[REDACTED]

Mod. N.

01

Aiuti di Stato

BASE GIURIDICA

Codice aiuto	Tipo norma	Codice Regione	Data			Numero	Articolo	Colonna	
			giorno	mese	anno			Numero	Lettera
Forma giuridica	Direzione impresa	Codice attività ATECO	Settore			Tipo SIEG	Importo totale aiuto spettante		
							,00		

RS401

DATI DEL PROGETTO

Data inizio			Data fine			Codice Regione	Codice Comune	CAP
giorno	mese	anno	giorno	mese	anno			
Tipologia (via, piazza, ecc.)		Istituto		Intensità di aiuto		Importo aiuto spettante		Continuazione
				,00		,00		

IMPRESA UNICA

Codice fiscale	Codice fiscale
RS402	Codice fiscale
Codice fiscale	Codice fiscale
Codice fiscale	Codice fiscale

Realizzato con tecnologia Smart Forms - www.alfuoinformatica.com

CONFORME AL PROVVEDIMENTO AGENZIA DELLE ENTRATE DEL 30/01/2019 E SUCCESSIVE MODIFICHE

Codice fiscale Denominazione SIMONETTI, LUCA

~~CONFIDENTIAL~~

1

PERIODO D'IMPOSTA 2018



CODICE FISCALE

71031

REDDITI

QUADRO RX - Risultato della Dichiarazione

Mod. N.

01

QUADRO RX

RESULTATO DELLA DICHIARAZIONE Sezione I Debiti/Crediti ed eccedenze risultanti dalla presente dichiarazione

	Imposta a debito risultante dalla presente dichiarazione	Imposta a credito risultante dalla presente dichiarazione	Eccedenza di versamento a saldo	Credito di cui si chiede il rimborso	Credito da utilizzare in compensazione alle detrazioni
<b>RX1</b> IRPEF	00	692,00	00	00	692,00
<b>RX2</b> Addizionale regionale IRPEF	00	37,00	00	00	37,00
<b>RX3</b> Addizionale comunale IRPEF	00	00	00	00	00
<b>RX4</b> Contributo unico (I.C.)	27,00	00	00	00	00
<b>RX5</b> Imp. sost. pranzi risultato e welfare aziendale	00	00	00	00	00
<b>RX7</b> Imposta sostitutiva di capitali esteri (RM sez. V)	00	00	00	00	00
<b>RX8</b> Imposta sostitutiva redditi di capitale (RM sez. V)	00	00	00	00	00
<b>RX9</b> Imposta sostitutiva proventi da depositi e garanzie (RM sez. VII)	00	00	00	00	00
<b>RX10</b> Imposta sostitutiva rivalutazione su IFR (RM sez. XII)	00	00	00	00	00
<b>RX12</b> Accordo su redditi e tassazione separata (RM sez. VI e XII)	00	00	00	00	00
<b>RX13</b> Imposta sostitutiva riacquisto valori fiscali (RM sez. XIII)	00	00	00	00	00
<b>RX14</b> Addizionale bonus a stock option (RM sez. XIV)	00	00	00	00	00
<b>RX15</b> Imposta sostitutiva redditi partecipazioni imprese estere (RM sez. XIV)	00	00	00	00	00
<b>RX16</b> Imposta sostitutiva proventi licenze e brevetti acquistati (RM sez. XI e XVI)	00	00	00	00	00
<b>RX17</b> Imposta notteggio occasionale imbarcazioni (RM sez. XV)	00	00	00	00	00
<b>RX18</b> Imposte sostitutive (RT sez. I - II e VI)	00	00	00	00	00
<b>RX25</b> IRIE (IRV)	00	00	00	00	00
<b>RX26</b> IVAPE (IVA)	00	00	00	00	00
<b>RX31</b> Imposta sostitutiva nuovi mini/contribuenti forfettari (LM46 e LM47)	249,00	00	00	00	00
<b>RX33</b> Imposte sostitutive deduzioni extra contabili (RO sez. IV)	00	00	00	00	00
<b>RX34</b> Imposte sostitutive plusvalenze bonificazioni (RO sez. I)	00	00	00	00	00
<b>RX35</b> Imposte sostitutive conferimenti SBO (RO sez. III)	00	00	00	00	00
<b>RX36</b> Tassa unica (RO sez. XII)	00	00	00	00	00
<b>RX37</b> Imp. sost. (RO sez. XIII-A e B)	00	00	00	00	00
<b>RX38</b> Imposte sostitutive affrettamento (RO sez. XIII-C)	00	00	00	00	00

Sezione II Crediti ed eccedenze risultanti dalle precedenti dichiarazioni

	Godita titolare	Eccedenza o credito preesistente	Importo compensato nel Mod. F24	Importo di cui si chiede il rimborso	Importo residuo da compensare
<b>RX51</b> IVA		00	00	00	00
<b>RX52</b> Contributi previdenziali		00	00	00	00
<b>RX53</b> Imposta sostitutiva di cui al quadro RT		00	00	00	00
<b>RX54</b> Altre imposte		00	00	00	00
<b>RX55</b> Altre imposte		00	00	00	00
<b>RX56</b> Altre imposte		00	00	00	00
<b>RX57</b> Altre imposte		00	00	00	00
<b>RX58</b> Altre imposte		00	00	00	00

Realizzato con tecnologia Smart Forms - www.azionefiscale.com

CONFORME AL PROVVEDIMENTO AGENZIA DELLE ENTRATE DEL 30/01/2019 E SUCCESSIVE MODIFICHE

Codice fiscale Denominazione SIMONETTI LUCA

1954年10月1日

1

PERIODO D'IMPOSTA 2018



71031  
REDDITI  
QUADRO LM

CODICE FISCALE

XXXXXXXXXXXXXXXXXXXX

Reddito dei soggetti che aderiscono al regime di vantaggio per l'imprenditoria giovanile e lavoratori in mobilità (Art. 27, commi 1 e 2, D.L. 6 luglio 2011, n. 98)  
Reddito dei contribuenti che fruiscono del regime forfetario (art. 1, commi 54 - 59, della legge 23 dicembre 2014, n. 190)

Mod. N. 01

SEZIONE I Regime di vantaggio Determinazione del reddito		LM1						LM2						LM3						LM4										
LM1		Codice attività							Totale componenti positivi							Ritenenze finali							Differenza (LM2 - LM3)							
LM2																														
LM3																														
LM4																														
LM5		Totale compensazioni negative		Comuni 91 e 92 L. 208/2016		Art. 1, comma 8 L. 232/2016		Art. 1, comma 9 L. 232/2016		Art. 1, comma 10 L. 232/2016																				
LM6		Reddito lordo e perdita (LM4 - LM5 col. 6)																												
LM7		Contributi previdenziali e assistenziali																												
LM8		Reddito netto																												
LM9		Perdite pregresse		Misura limitata 80%		Misura piena																								
LM10		Reddito al netto delle perdite soggetto ad imposta sostitutiva																												
LM11		Imposta sostitutiva 5%																												
SEZIONE II Regime forfetario Determinazione del reddito		LM21	Sussistenza requisiti Adesivo regime (art. 1, comma 54)		Assenza cause positive applicative regime (art. 1, comma 57)		Nuova attività (art. 1, comma 65)							LM22	Codice attività		LM23	Coefficiente redditività		LM24	Componenti positivi		LM25	Reddito per attività						
LM21				X		X		X							702100		78 %				16550,00		12909,00							
LM22																														
LM23																														
LM24																														
LM25																														
LM26																														
LM27																														
LM34		Reddito lordo		Artigiani e commercianti		Gestione separata autonomi (art. 2 c. 26 L. 336/95)																								
LM35		Contributi previdenziali e assistenziali																												
LM36		Reddito netto																												
LM37		Perdite pregresse		Artigiani e commercianti		Gestione separata autonomi (art. 2 c. 26 L. 336/95)																								
LM38		Reddito al netto delle perdite soggetto ad imposta sostitutiva																												
LM39		Imposta sostitutiva																												
SEZIONE III Determinazione dell'imposta dovuta		LM40	Riscatto auto e casa		LM41	Redditi prodotti all'estero		LM42	Fondi comuni		LM43	Sisma Abruzzo altri immobili																		
LM40																														
LM41																														
LM42																														
LM43																														
LM44																														
LM45																														
LM46																														
LM47																														
LM48																														
LM49																														
SEZIONE IV Perdite non compensate		LM50	Eccedenza 2013		LM51	Eccedenza 2014		LM52	Eccedenza 2015		LM53	Eccedenza 2016		LM54	Eccedenza 2017		LM55	Eccedenza 2018												
LM50																														
LM51																														

Realizzato con tecnologia Smart Form - www.arterinformatica.com

CONFORME AL PROVVEDIMENTO AGENZIA DELLE ENTRATE DEL 30/01/2019 E SUCCESSIVE MODIFICHE

五、中華民國政府遷臺後之政治



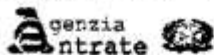

Periodo d'imposta 2018 71031

Personal data form including Cognome (SIMONETTI), Nome (LUCA), Sesso (M), Codice fiscale (71031), Data di nascita, Comune (TERNI), and Domicilio fiscale.

Table showing family status and dependents: 1 Rel. per. (1) Con, 2 Rel. per. (1) Fig, 3 Rel. per. (1) Fig, 4 Rel. per. (1) Fig. Total dependents: 12.

Percentuale ulteriore detrazione per famiglie con almeno 4 figli

RIEPILOGO IRPEF table with columns: TIPO REDDITO, QUADRO, REDDITI, PERDITE, RITENUTE. Totale redditi: 3481,00; Totale perdite: 692,00; Differenza: 3481,00; Reddito complessivo: 3481,00.

RIEPILOGO IRPEF - Numero figli in affidamento a carico del contribuente

Table of tax credits: Totale oneri detraibili e deducibili, TOTALE DETRAZIONI 19%, 26%, 30%, 35%, 36%, 60%, TOTALE ALTRE DETRAZIONI.

Table for additional deductions: Inquilini di alloggi adibiti ad abitazione principale, Lavoratori dipendenti che trasferiscono la residenza per motivi di lavoro, Detrazione affitti terreni agricoli ai giovani.

QUADRO LC CEDOLARE SECCA SULLE LOCAZIONI - DETERMINAZIONE DELLA CEDOLARE SECCA

Table for dry rental tax calculation: Totale imposta cedolare secca (210,00), Imposta su redditi diversi (0,00), Totale imposta complessiva (210,00), Differenza (210,00), Escedenza defrazione precedente (0,00).

Vertical text on the right side: Denominazione SIMONETTI, LUCA

XXXXXXXXXXXXXXXXXXXX

XXXXXX XX XX

XXXXXX XXXXXXXXXXXXXXXXXXXXXXX XXX

XXXXXX

XXXXXX

IRPEF	Reddito complessivo	Reddito di riferimento per agevolazioni fiscali	Credito per fondi comuni	Perdite compensabili con crediti di coesistenza	Residuo minimo da partecipazione in società non operative		
	5581,00		00	00		3481,00	
Deduzione per abilitazione principale					474,00		
Oneri deducibili					00		
<b>REDDITO IMPOSIBILE</b> (applicare zero se il risultato è negativo)						3007,00	
<b>IMPOSTA LORDA</b>						692,00	
Detrazioni per familiari a carico	00	Detrazione per coniuge e carico	00	Ulteriore detrazione per figli a carico	00	Detrazione per altri familiari a carico	00
Detrazioni lavoro	00	Detrazione per redditi di lavoro dipendente	00	Detrazione per redditi di pensione	00	Detrazione per redditi assimilati a quelli di lavoro dipendente e altri redditi	1097,00
<b>TOTALE DETRAZIONI PER CARICHI DI FAMIGLIA E LAVORO</b>						1097,00	
Detrazione canoni di locazione e affitti terreni (Sez. V del quadro RP)		Totale detrazione	00	Credito residuo da riportare al Risc. RP01 col. 2	00	Detrazione utilizzata	00
Detrazione oneri ed erogazioni liberali Sez. I quadro RP						00	
Detrazione spese Sez. III-A quadro RP						00	
Detrazione spese Sez. III-B quadro RP						00	
Detrazione oneri Sez. IV quadro RP						00	
Detrazione oneri Sez. VI quadro RP						00	
Residuo detrazione Start-up periodo d'imposta 2015			RM47, col. 1, Mod. Redditi 2015	Detrazione utilizzata	00	00	
Residuo detrazione Start-up Periodo d'imposta 2016			RM47, col. 2, Mod. Redditi 2016	Detrazione utilizzata	00	00	
Residuo detrazione Start-up Periodo d'imposta 2017			RM47, col. 3, Mod. Redditi 2017	Detrazione utilizzata	00	00	
Detrazioni investimenti start-up (Sez. VI del quadro RP)			RM50 col. 8	Detrazione utilizzata	00	00	
<b>TOTALE DETRAZIONI D'IMPOSTA</b>						1097,00	
Detrazione spese sanitarie per determinata patologia						00	
Crediti d'imposta che generano residui			Ritaccolto prima cassa	Incremento partecipazione		Ritaccolto restiposizioni fondi pensioni	00
			Mediazioni	Negoziazione e arbitrato			00
<b>TOTALE ALTRE DETRAZIONI E CREDITI D'IMPOSTA</b> (somma dei rigli RN23 e RN24)						00	
<b>IMPOSTA NETTA (RN5 - RN25 - RN25, indicata zero se il risultato è negativo)</b>						00	
Credito d'imposta per affitti immobili - Sistema Abilitato						00	
Credito d'imposta per abilitazione prediale - Sistema Abilitato						00	
Crediti d'imposta per redditi prodotti all'estero (di cui derivanti da imposte figurative)					00	00	
Credito imposta Cultura	00	Importo rata 2018	Totale credito	Credito utilizzato	00	00	
Credito imposta Scuola	00	Importo rata 2018	Totale credito	Credito utilizzato	00	00	
Credito imposta Videosorveglianza	00		Totale credito	Credito utilizzato	00	00	
Crediti residui per detrazioni incapienti					00	00	
Crediti d'imposta Fondi comuni	00		Altri crediti d'imposta		00	00	
<b>RITENUTE TOTALI</b>	00	di cui ritenute spese IRPEF e imposta sostitutiva P.T.A.	00	di cui altre ritenute subite	00	di cui ritenute art. 5 non utilizzate	692,00
<b>DIFFERENZA</b> (se tale importo è negativo indicare l'importo proceduto dal segno meno)						-692,00	
Crediti d'imposta per le imprese e i lavoratori autonomi						00	
<b>ECCEDENZA D'IMPOSTA RISULTANTE DALLA PRECEDENTE DICHIARAZIONE</b>						107,00	
<b>ECCEDENZA D'IMPOSTA RISULTANTE DALLA PRECEDENTE DICHIARAZIONE COMPENSATA NEL MOD. F24</b>						107,00	
<b>ACCENTI</b>	00	di cui accenti dovuti	00	di cui accenti dovuti	00	di cui credito rinviato di cui di recupero	00
Restituzione bonus Bonus incapienti			00	Bonus famiglia		00	
Importi rimborsati dal sostituto per detrazioni incapienti				Ulteriore detrazione per figli		Detrazione canoni locazione	00
Spese da restituire da rimborsare mediante il F24/2019		Trattenuto dal sostituto	00	Credito compensabile con Mod F24	00	Rimborsato	00
<b>BONUS IRPEF</b>	00	Bonus sportello	00	Bonus fiscale in dichiarazione	00	Bonus da restituire	00
<b>IMPOSTA A DEBITO</b>						00	
<b>IMPOSTA A CREDITO</b>						692,00	

Codice fiscale Denominazione SIMONETTI LUCA

Residui operazioni, crediti d'imposta e deduzioni	Start up RPF 2017 RN19	,00	Start up RPF 2018 RN20	,00	Start up RPF 2019 RN21	,00
	Spese sanitarie RN23	,00	Cassa RN24, col. 1	,00	Cassa RN24, col. 2	,00
	Fondi Pensione RN24, col. 3	,00	Induzione RN24, col. 4	,00	Arretrato RN24, col. 5	,00
	Stato Anziani RN26	,00	Cassa RN30	,00	Scelta RN30	,00
	Vigilanza RN30	,00	Deduc. start up RPF 2017	,00	Deduc. start up RPF 2018	,00
	Deduc. start up RPF 2019	,00	Risultato somme RED3	,00	Deduc. Ringer. Utenti RPF 2018	,00
Altri dati	Abitazione principale soggetta a IMU	,00	Fondi non esportati	7,00	di cui immobili all'estero	,00
Account 2019	Ricalcolo reddito		Costi particolari		Reddito complessivo	
	Account dovuto		Primo acconto	,00	Secondo o unico acconto	,00

**ADDITIONALE COMUNALE E REGIONALE ALL'IRPEF**

Addizionale regionale all'IRPEF	REDDITO IMPOSIBILE					,00	
	ADDITIONALE REGIONALE ALL'IRPEF DOVUTA		Costi particolari addizionale regionale			,00	
	ADDITIONALE REGIONALE ALL'IRPEF TRATTA TENUTA O VERSATA						
	(di cui altre trattate)	00	(di cui sospese)	00		37,00	
	ECCEDENZA DI ADDIZIONALE REGIONALE ALL'IRPEF RISULTANTE DALLA PRECEDENTE DICHIARAZIONE (R02 col. 5 Mod. RPF 2018)		Cod. Regione		di cui credito da Credito 1/30/2018		19
	ECCEDENZA DI ADDIZIONALE REGIONALE ALL'IRPEF RISULTANTE DALLA PRECEDENTE DICHIARAZIONE COMPENSATA NEL MOD. F24						00
							31,00
	730/2019						
	Trattenuto dal sostituto		Credito compensato con Mod F24		Rimborsato		
		00		00		00	
ADDITIONALE REGIONALE ALL'IRPEF A DEBITO						,00	
ADDITIONALE REGIONALE ALL'IRPEF A CREDITO						37,00	
Addizionale comunale all'IRPEF	ALiquOTA DELL'ADDITIONALE COMUNALE DELIBERATA DAL COMUNE			Aliquote per scaglieri		0,8	
	ADDITIONALE COMUNALE ALL'IRPEF DOVUTA		Appreziazioni			,00	
	ADDITIONALE COMUNALE ALL'IRPEF TRATTA TENUTA O VERSATA						
	RD e RL	00	730/2019	00	F24	00	
	(di cui altre trattate)	00	(di cui sospese)	00		00	
	ECCEDENZA DI ADDIZIONALE COMUNALE ALL'IRPEF RISULTANTE DALLA PRECEDENTE DICHIARAZIONE (R03 col. 5 Mod. REDDITI 2018)		Cod. comune		di cui credito da Credito 1/30/2018		
	ECCEDENZA DI ADDIZIONALE COMUNALE ALL'IRPEF RISULTANTE DALLA PRECEDENTE DICHIARAZIONE COMPENSATA NEL MOD. F24						00
							00
	730/2019						
	Trattenuto dal sostituto		Credito compensato con Mod F24		Rimborsato		
	00		00		00		
ADDITIONALE COMUNALE ALL'IRPEF A DEBITO						,00	
ADDITIONALE COMUNALE ALL'IRPEF A CREDITO						,00	
Account addizionale comunale all'IRPEF 2018	Appreziazioni	Imposte	Aliquote per scaglieri	Aliquote	Account dovuto	Account da versare	
					00	00	

**SOMME DA VERSARE A SALDO PER L'ANNO 2018**

**SOMME DA VERSARE IN ACCONTO PER L'ANNO 2019**

	LUGLIO	LUGLIO	NOVEMBRE
MINIMO	249,00	208,00	312,00
IRPEF	,00		
ADDITIONALE REGIONALE	,00		
ADDITIONALE COMUNALE	,00		
CEGOLARE SECCA	27,00		199,50
IRAP	,00		
INPS	2205,00	1328,08	1328,08
C.C.I.A.A.	,00		
ALTRE IMPOSTE	,00		

**COMPENSAZIONI RIMBORSI**

	Imposte e debiti risultante dalla presente dichiarazione	Imposte e crediti risultante dalla presente dichiarazione	Eccedenza di versamento a saldo	Credito di cui si chiede il rimborso	Credito da utilizzare in compensazione e/o in detrazione
IRPEF	,00	692,00	,00	,00	692,00
Addizionale regionale IRPEF	,00	37,00	,00	,00	37,00
Addizionale comunale IRPEF	,00	,00	,00	,00	,00
Cedolare secca (I.C.)	27,00	,00	,00	,00	,00
Imp. sost. premi malattia e welfare aziendale	,00	,00	,00	,00	,00
Imposta sostitutiva di capitali esteri (RM sec. V)	,00	,00	,00	,00	,00
Imposta sostitutiva redditi di capitale (RM sec. V)	,00	,00	,00	,00	,00
Imposta sostitutiva proventi da depositi e garanzia (RM sec. Vb)	,00	,00	,00	,00	,00
Imposta sostitutiva rivalutazione su TFR (RM sec. XII)	,00	,00	,00	,00	,00
Autonome su redditi e tassazione separata (RM sec. VI e Xb)	,00	,00	,00	,00	,00
Imposta sostitutiva redditi lavoro dipendente (RM sec. XII)	,00	,00	,00	,00	,00
Adizionale bonus e stock option (RM sec. XIV)	,00	,00	,00	,00	,00
Imposta sostitutiva redditi partecipazioni (RM sec. XIII)	,00	,00	,00	,00	,00
Imposta di ritenuta presso terzi e sostituzioni (RM sec. XI e XIV)	,00	,00	,00	,00	,00

Codice fiscale Denominazione SIMONETTI LUCA

COMPENSAZIONI RIMBORSI					
Imposte ritegolate o sostituite/rimborsate (RD sez. X)	.00		.00	.00	.00
Imposte sostituite (RT sez. I - II e VI)	.00	.00	.00	.00	.00
IVA (IVA)	.00	.00	.00	.00	.00
Imposte sostituite/rimborsate contribuenti minimi (RD sez. X)	249.00	.00	.00	.00	.00
Imposte sostituite/rimborsate deducibili oltre portata (RD sez. IV)	.00	.00	.00	.00	.00
Imposte sostituite/rimborsate beneficiarie (RD sez. V)	.00	.00	.00	.00	.00
Imposte sostituite/rimborsate EIG/SEIQ (RD sez. II)	.00	.00	.00	.00	.00
Tassa elisa (RD sez. XII)	.00	.00	.00	.00	.00
Imp. sost. (RD sez. XVII-A e B)	.00	.00	.00	.00	.00
Imposte sostituite affrancamento (RD sez. XXIII-C)	.00	.00	.00	.00	.00

IVA	Contro il rimborso	Importo a credito precedente	Importo compensato nel Mod. 734	Importo di cui si chiede il rimborso	Importo residuo da compensare
Contributi previdenziali	.00	.00	.00	.00	.00
Imposta sostitutiva di cui al quadro RT	.00	.00	.00	.00	.00
Altre imposte	.00	.00	.00	.00	.00
Altre imposte	.00	.00	.00	.00	.00
Altre imposte	.00	.00	.00	.00	.00
Altre imposte	.00	.00	.00	.00	.00
Altre imposte	.00	.00	.00	.00	.00

PROSPETTO DELLE PERDITE PREGRESSE NON COMPENSATE NELL'ANNO EX CONTRIBUENTI MINIMI						
	Eccedenza 2013	Eccedenza 2014	Eccedenza 2015	Eccedenza 2016	Eccedenza 2017	Perdita riportabile senza limiti di tempo
Lavoro autonomo	.00	.00	.00	.00	.00	.00
Imprese	.00	.00	.00	.00	.00	.00

PERDITE DI LAVORO AUTONOMO					
PERDITE RIPORTABILI SENZA LIMITI DI TEMPO					
PERDITE DI IMPRESA NON COMPENSATE NELL'ANNO					
Perdite di contabilità semplificata 2017	Perdite di contabilità semplificata 2018	di cui al presente periodo		Perdite in contabilità ordinaria	
.00	.00	.00	.00	.00	.00

PERDITE RIPORTABILI IN MISURA Piena					
di cui relative al presente anno					.00

IMPUTAZIONE REDDITO IMPRESA FAMILIARE									
Cod. tipo	Cognome e Nome		Codice Fiscale	% PART.	QUOTA REDDITO ORDINARIO	Quota reddito esente da ZFU			
1					.00				
2					.00				
1	QUOTA REDDITO ORDINARIO	QUOTA REDDITO ESSENTE NON DEDUCIBILE	QUOTA REDDITO ESSENTE ONERE DI FAMIGLIA	QUOTA ESSENTE	QUOTA CREDITO DEDUCIBILE	QUOTA DEDUZIONE CONTRIBUTI A TITOLO DI REDDITO ESSENTE	QUOTA DEDUZIONE AMMORTAMENTO (S)	QUOTA PER AMMORTAMENTO (C)	QUOTA AMMORTAMENTO RELATIVO AL REDDITO ESSENTE
2	.00	.00	.00	.00	.00	.00	.00	.00	.00

QUADRO RH - SOCIETA', ASSOCIAZIONE, AZIENDA CONIUGALE O GEIE							
Codice Fiscale	Tipologia	Partecipazione	Quota reddito a carico	Quota reddito non imputabile	Perdite	Redd. Tassati	Deduzioni
1			.00	.00	.00		
2			.00	.00	.00		
1	QUOTA REDDITO ESSENTE	QUOTA REDDITO ESSENTE NON DEDUCIBILE	QUOTA REDDITO ESSENTE ONERE DI FAMIGLIA	QUOTA ESSENTE	QUOTA CREDITO DEDUCIBILE	QUOTA DEDUZIONE CONTRIBUTI A TITOLO DI REDDITO ESSENTE	QUOTA DEDUZIONE AMMORTAMENTO (S)
2	.00	.00	.00	.00	.00	.00	.00

QUADRO RH - SOCIETA' PARTECIPATA IN REGIME DI TRASPARENZA							
Codice Fiscale	Tipologia	Partecipazione	Quota reddito a carico	Perdite	Quota reddito non imputabile	Quota delle ritenute d'acconto	
1			.00	.00	.00	.00	
2			.00	.00	.00	.00	
1	QUOTA REDDITO ESSENTE	QUOTA REDDITO ESSENTE NON DEDUCIBILE	QUOTA REDDITO ESSENTE ONERE DI FAMIGLIA	QUOTA ESSENTE	QUOTA CREDITO DEDUCIBILE	QUOTA DEDUZIONE CONTRIBUTI A TITOLO DI REDDITO ESSENTE	QUOTA DEDUZIONE AMMORTAMENTO (S)
2	.00	.00	.00	.00	.00	.00	.00

ANNOTAZIONI

[Empty box for annotations]

Codice fiscale Denominazione SIMONETTI LUCA

PERIODO D'IMPOSTA 2018



71031  
 Scheda per la scelta della destinazione  
 dell'8 per mille, del 5 per mille e del 2 per mille dell'IRPEF

Da utilizzare sia in caso di presentazione della dichiarazione che in caso di esonero

CONTRIBUENTE

CODICE FISCALE (obbligatorio)

COGNOME (per le donne indicare il cognome di nubile) **SIMONETTI** NOME **LUCA** SESSO (M o F) **M**

**DATI ANAGRAFICI**

DATA DI NASCITA **02/01/1980** COMUNE (o Stato estero) DI NASCITA **TERNI** PROVINCIA (sigla) **TR**

**LE SCELTE PER LA DESTINAZIONE DELL'OTTO PER MILLE, DEL CINQUE PER MILLE E DEL DUE PER MILLE DELL'IRPEF NON SONO IN ALCUN MODO ALTERNATIVE FRA LORO. PERTANTO POSSONO ESSERE ESPRESSE TUTTE E TRE LE SCELTE**

SCELTA PER LA DESTINAZIONE DELL'OTTO PER MILLE DELL'IRPEF (in caso di scelta FIRMARE in UNO degli spazi sottostanti)

Stato	Chiesa cattolica <b>Simonetti Luca</b>	Unione Chiese cristiane avventiste del 7° giorno	Assemblee di Dio in Italia
Chiesa Evangelica Valdese (Unione delle Chiese metodiste e Valdesi)	Chiesa Evangelica Luterana in Italia	Unione Comunità Ebraiche Italiane	Comunità ortodosse ortodosse d'Italia ed Estero per l'Europa Meridionale
Chiesa Apostolica in Italia	Unione Cristiana Evangelica Battista d'Italia	Unione Buddhista Italiana	Unione Induista Italiana
Istituto Buddhista Italiano Soka Gakkai (00100)			

**AVVERTENZE** Per esprimere la scelta a favore di una delle istituzioni beneficiarie della quota dell'otto per mille dell'IRPEF, il contribuente deve apporre la propria firma nel riquadro corrispondente. La scelta deve essere fatta esclusivamente per una delle istituzioni beneficiarie. La mancanza della firma in uno dei riquadri previsti costituisce scelta non espressa da parte del contribuente. In tal caso, la ripartizione della quota d'imposta non attribuita è assai in proporzione alle scelte espresse. La quota non attribuita spettante alle Assemblee di Dio in Italia e alla Chiesa Apostolica in Italia è devoluta alla gestione statale.

CONFORME AL PROVVEDIMENTO AGENZIA DELLE ENTRATE DEL 30/01/2019 E SUCCESSIVE MODIFICHE

Denominazione **SIMONETTI LUCA**  
 Codice fiscale

1

2

3 4 5 6

7

CODICE FISCALE

**SCELTA PER LA DESTINAZIONE DEL CINQUE PER MILLE DELL'IRPEF (In caso di scelta FIRMARE in UNO degli spazi sottostanti)**

**SOSTEGNO DEL VOLONTARIATO E DELLE ALTRE ORGANIZZAZIONI NON LUCRATIVE DI UTILITA' SOCIALE, DELLE ASSOCIAZIONI DI PROMOZIONE SOCIALE E DELLE ASSOCIAZIONI E FONDAZIONI RICONOSCIUTE CHE OPERANO NEL SETTORE DI CUI ALL'ART. 10, C. 1, LETT. A), DEL D.L. 26. N. 488 DEL 1997**

FIRMA \_\_\_\_\_

Codice fiscale del beneficiario (eventuale)

**FINANZIAMENTO DELLA RICERCA SCIENTIFICA E DELLA UNIVERSITA'**

FIRMA \_\_\_\_\_

Codice fiscale del beneficiario (eventuale)

**FINANZIAMENTO DELLA RICERCA SANITARIA**

FIRMA \_\_\_\_\_

Codice fiscale del beneficiario (eventuale)

**FINANZIAMENTO DELLE ATTIVITA' DI TUTELA, PROMOZIONE E VALORIZZAZIONE DEI BENI CULTURALI E PAESAGGISTICI (SOGGETTI DI CUI ALL'ART. 2, COMMA 2, DEL D.P.C.M. 26 LUGLIO 2014)**

FIRMA \_\_\_\_\_

Codice fiscale del beneficiario (eventuale)

**SOSTEGNO DELLE ATTIVITA' SOCIALI SVOLTE DAL COMUNE DI RESIDENZA**

FIRMA \_\_\_\_\_

**SOSTEGNO ALLE ASSOCIAZIONI SPORTIVE DILETTANTISTICHE RICONOSCIUTE AI FINI SPORTIVI DAL COM A NORMA DI LEGGE CHE SVOLGONO UNA RILEVANTE ATTIVITA' DI INTERESSE SOCIALE**

FIRMA \_\_\_\_\_

Codice fiscale del beneficiario (eventuale)

**SOSTEGNO DEGLI ENTI GESTORI DELLE AREE PROTETTE**

FIRMA \_\_\_\_\_

Codice fiscale del beneficiario (eventuale)

**AVVERTENZE**

Per esprimere la scelta a favore di una delle finalita' destinatarie della quota del cinque per mille dell'IRPEF, il contribuente deve apporre la propria firma nel riquadro corrispondente. Il contribuente ha inoltre la facolta' di indicare anche il codice fiscale di un soggetto beneficiario. La scelta deve essere fatta esclusivamente per una sola delle finalita' beneficiarie.

**SCELTA PER LA DESTINAZIONE DEL DUE PER MILLE DELL'IRPEF (In caso di scelta FIRMARE nello spazio sottostante)**

**PARTITO POLITICO**

CODICE

FIRMA \_\_\_\_\_

**AVVERTENZE**

Per esprimere la scelta a favore di uno dei partiti politici beneficiari del due per mille dell'IRPEF, il contribuente deve apporre la propria firma nel riquadro, indicando il codice del partito prescelto. La scelta deve essere fatta esclusivamente per uno solo dei partiti politici beneficiari.

*In aggiunta a quanto indicato nell'informativa sul trattamento dei dati, contenuta nelle istruzioni, si precisa che i dati personali del contribuente verranno utilizzati solo dall'Agenzia delle Entrate per attuare la scelta.*

**RISERVATO AI CONTRIBUENTI ESONERATI**

**IN CASO DI UNA O PIU' SCELTE E' NECESSARIO APPORRE LA FIRMA ANCHE NEL RIQUADRO SOTTOSTANTE.**

Per le modalita' di invio della scheda da parte dei soggetti esonerati, vedere il capitolo 3 della parte II delle istruzioni.

Il sottoscritto dichiara, sotto la propria responsabilita', che non e' tenuto ne' intende avvalersi della facolta' di presentare la dichiarazione dei redditi.

FIRMA \_\_\_\_\_



廣東省立第一師範學校

廣東省立第一師範學校

71031

**IMPEGNO ALLA PRESENTAZIONE TELEMATICA**

Realizzato con tecnologia SMART FORMS - www.uniforma.com - DATA PIGGY GRAPHIX

Cognome e Nome o Denominazione <b>ODDI ROBERTO</b>		N. Iscrizione all' albo C.A.F.  <b>381/14</b>
Codice Fiscale <b>[REDACTED]</b>		

La dichiarazione è stata predisposta dal <b>SOGGETTO CHE TRASMETTE</b>	
Ricezione avviso telematico <b>Non accetta di ricevere l'avviso telematico</b>	Ricezione comunicazione telematica altre comunicazioni <b>Non accetta di ricevere l'avviso telematico</b>

Cognome e Nome o Denominazione <b>SIMONETTI LUCA</b>	
Codice Fiscale <b>[REDACTED]</b>	

Cognome e Nome <b>[REDACTED]</b>	Codice fiscale <b>[REDACTED]</b>
In qualità di <b>[REDACTED]</b>	

Data <b>18 09 2019</b>
---------------------------

Firma leggibile di **[REDACTED]**  
**ODDI ROBERTO**

**Trattamento dei dati personali**

I dati personali acquisiti saranno trattati dall'intermediario al solo fine di evadere la richiesta dell'interessato, nel rispetto della normativa in materia di protezione dei dati personali (D.lgs. 196/2003 e successive modifiche e Regolamento Ue n. 679/2016). Per avere un'informativa completa di come vengono trattati i suoi dati personali può rivolgersi all'intermediario, titolare del trattamento.

Codice fiscale [REDACTED] Denominazione SIMONETTI LUCA