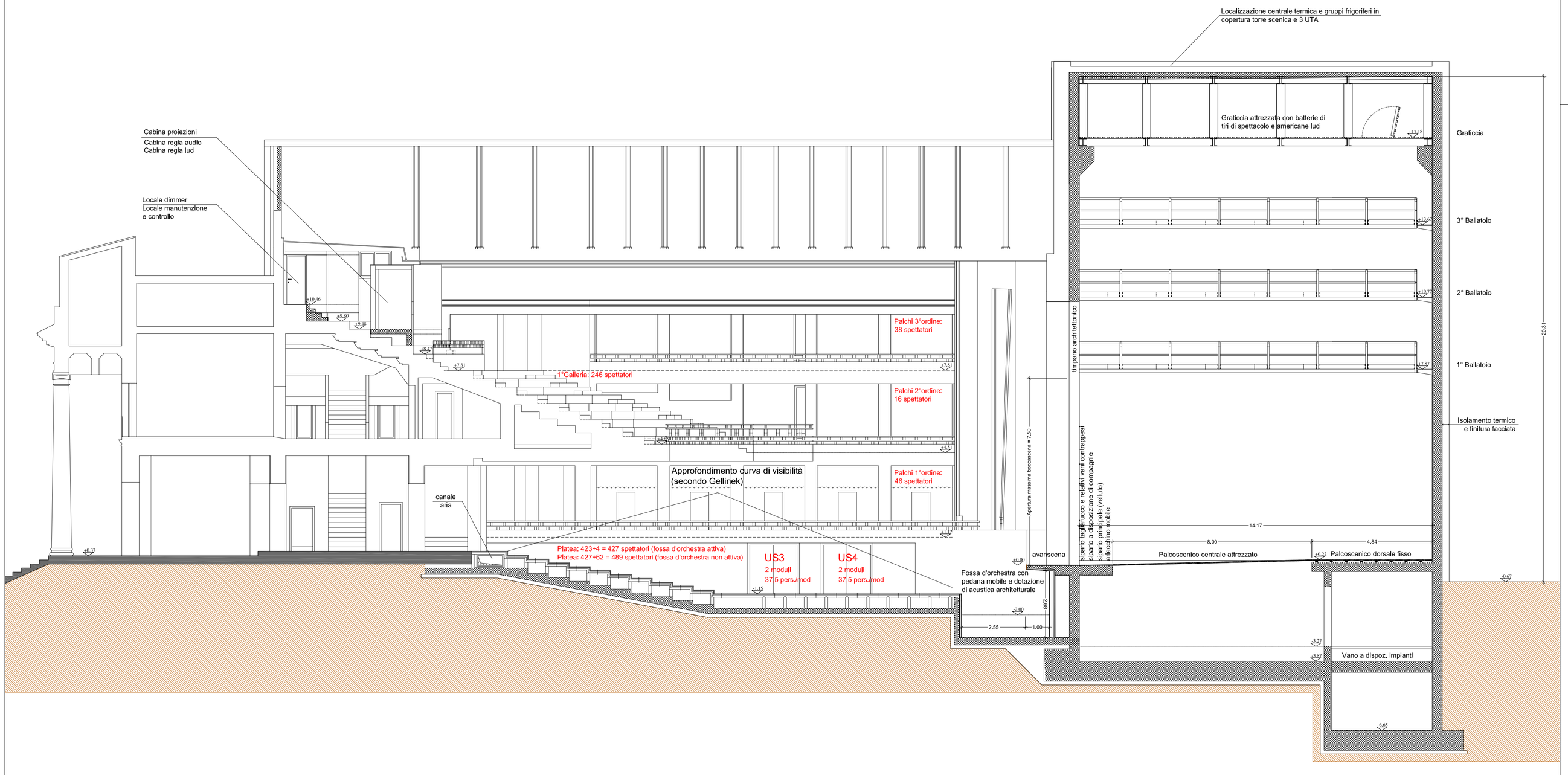

SEZIONE B-B - SCALA 1:100

Committente

COMUNE DI TERNI
Direzione Lavori Pubblici
III^ Unità Operativa

P.zza M. Ridolfi, 1
05100 Terni

Tel. +39 0744.549.579
Fax +39 0744. 549.658
monica.finotto@comune.terni.it

Raggrupamento Temporaneo di Professionisti

STRUTTURE
DOTT. ING. GABRIELE SALVATONI (CAPOGRUPPO)
Via Cosimo del Fante n.7 - Milano
tel. : +39.02.58310018
fax. : +39.02.58431226
e-mail: g.salvatoni@studiosalvatoni.it

ARCHITETTURA E MECCANICA DI SCENA
DOTT. ARCH. LUIGIA LUISELLA PENNATI
Via Dello Tessa n.1 - Milano
tel. : +39.02.47710021
fax. : +39.02.36519549
e-mail: info@studiopennati.eu

IMPIANTI
DOTT. ING. LUIGI BERTI (BETA PROGETTI S.R.L.)
Via Palazzo dei Diavoli n.2/R - Firenze
tel. : +39.055.719441
fax. : +39.055.7194443
e-mail: l.berti@betaprogetti.it

DOTT. ARCH. ROBERTA BONCIO
Via Roma n.80 - Avigliano Umbro (TR)
tel. : +39.0744.59918
fax. : +39.0744.449046
e-mail: robertaboncio@libero.it

CONSULENTE PER L'ACUSTICA
PROF. ING. ROBERTO POMPOLI
Via Comacchio n.199 - Ferrara
tel. : +39.329.7506481
fax. : +39.0532.974870
e-mail: rpompoli@ing.unife.it, roberto.pompoli@unife.it

DOTT. ING. ALICE RUBIU
Via F.Laurana n.2 - Milano
tel. : +39.349.8687660
fax. : +39.02.36519549
e-mail: alice.rubiu@yahoo.it

Rev.	Data	Descrizione	Redatto	Controllato	Approvato
05	_	_	_	_	_
04	_	_	_	_	_
03	_	_	_	_	_
02	_	_	_	_	_
01	13/05/2013	EMISSIONE PER CONFERENZA DI SERVIZI PRELIMINARE	_	_	_
00	_	EMISSIONE	_	_	_

Oggetto

TEATRO COMUNALE GIUSEPPE VERDI

RESTAURO, ADEGUAMENTO FUNZIONALE E IMPIANTISTICO
PRIMO STRALCIO COMPONENTE STRUTTURALE

Commessa

Nome file

PROGETTO DEFINITIVO

Scala: 1:100

Descrizione

SEZIONE B-B

Elaborato: AR_005

Questo elaborato grafico è di proprietà del RTP TEATRO VERDI (G. Salvatoni, L. Pennati, R. Boncio, Betaprogetti srl_L. Berti, A. Rubiu) pertanto è vietato l'utilizzo del progetto e non può essere riprodotto nè integralmente nè in parte senza autorizzazione scritta del RTP.