

Spazio detratto dal calcolo del nuovo volume

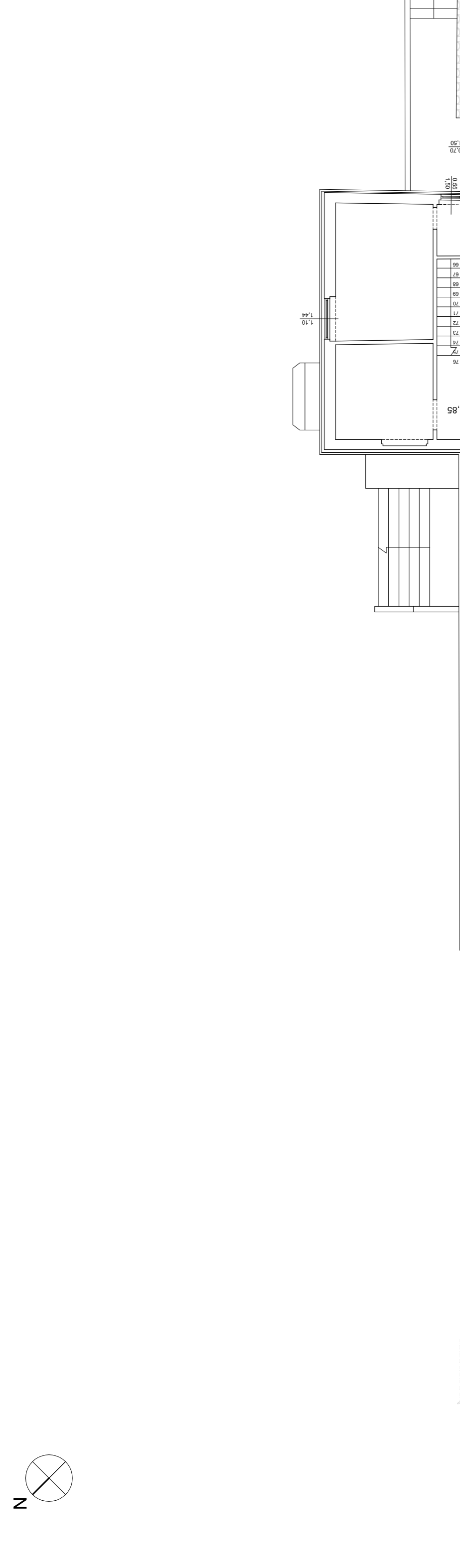
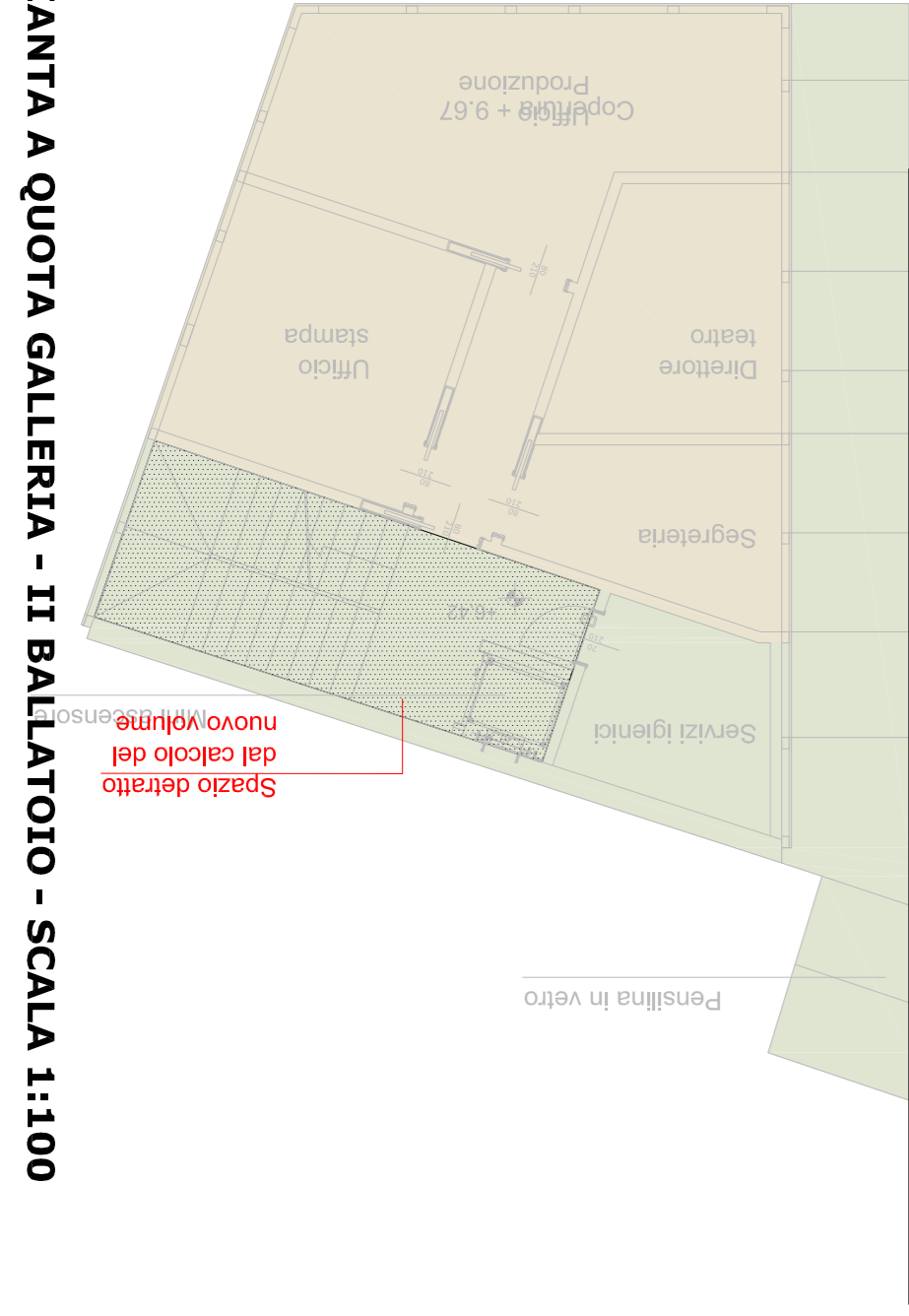
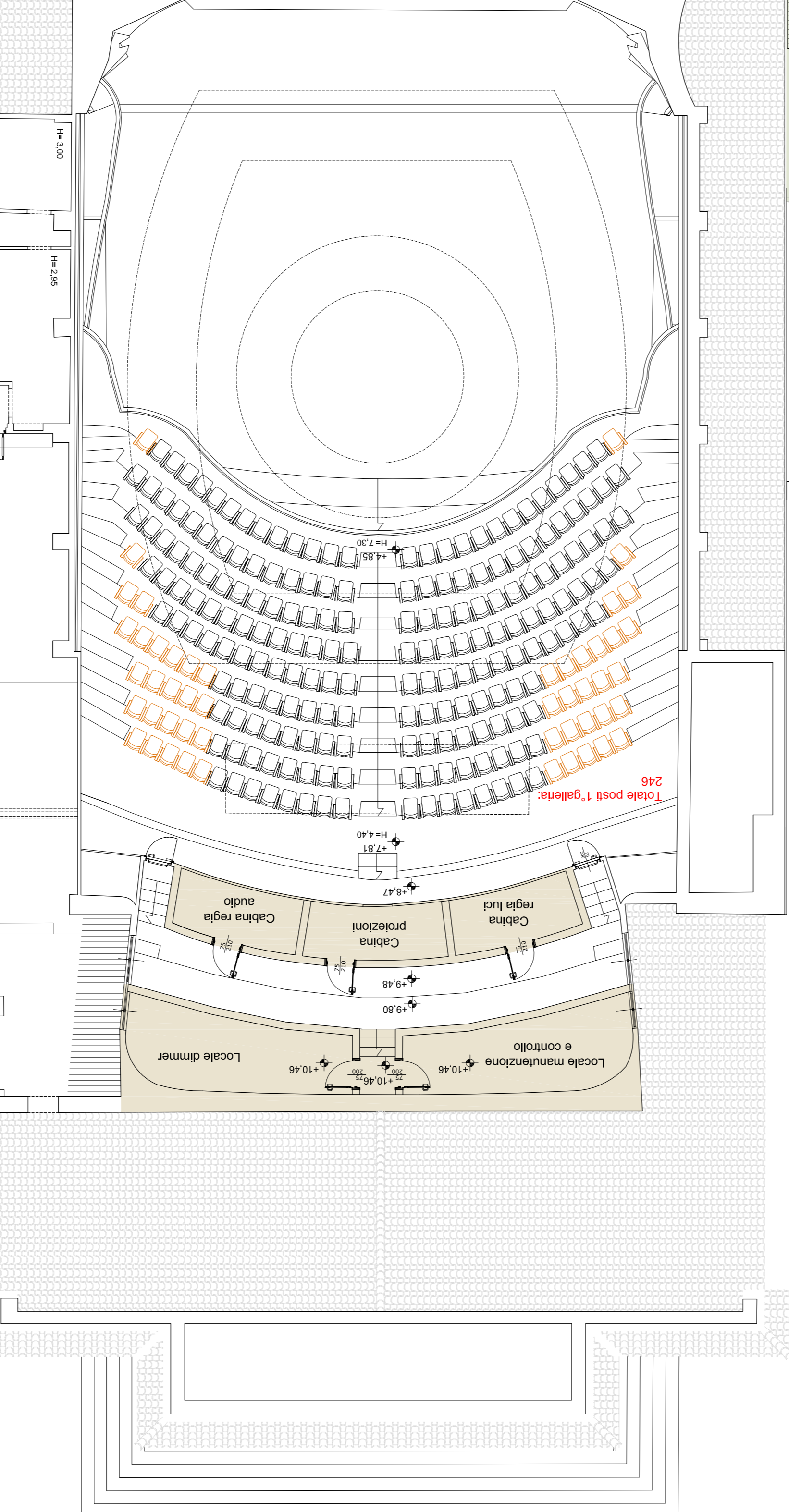
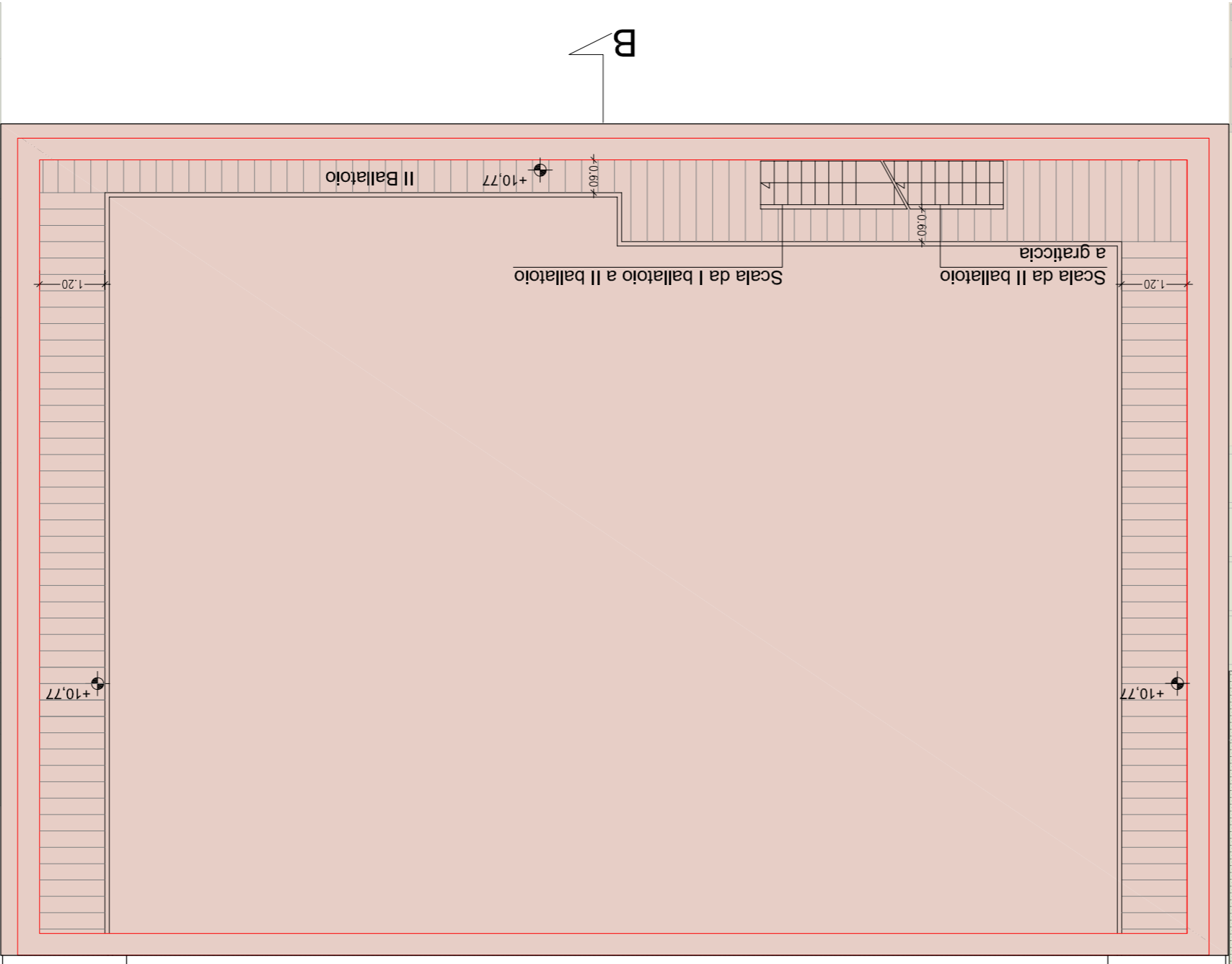

POSTI AGGIUNTI NELLA 1^ GALLERIA
(DA VERIFICARE DISTANZA LUOGO SICURO)

- TORRE SCENICA
- SPAZI DI SERVIZIO ALLO SPETTACOLO
- SPAZI DI DISTRIBUZIONE E SERVIZI IGIENICI

Comune
COMUNE DI TERNI
Direzione Lavori Pubblici
III^a Unità Operativa

P.zza M. Ridolfi, 1
05100 Terni
Tel. +39 0744.549579
Fax +39 0744.549658
monica.finotto@comune.terni.it

STRUTTURE
DOTT. ING. GABRIELE SALVATONI (CAPOGRUPPO)
Via Cosimo del Fante n.7 - Milano
tel. : +39.02.58310018
fax. : +39.02.58431226
e-mail: g.salvaton@studiosalvaton.it

ARCHITETTURA E MECCANICA DI SCENA
DOTT. ARCH. LUGLIA LUISELLA PENNATI
Via Delle Tessa n.1 - Milano
tel. : +39.02.47710021
fax. : +39.02.36519549
e-mail: info@studipennati.eu

IMPIANTI
DOTT. ING. LUIGI BERTI (BETA PROGETTI S.R.L.)
Via Palazzo dei Diavoli n.2/R - Firenze
tel. : +39.055.719441
fax. : +39.055.7194443
e-mail: lberti@betaprogetti.it

DOTT. ARCH. ROBERTA BONCIO
Via Roma n.80 - Aregliano Umbro (TR)
tel. : +39.0744.59918
fax. : +39.0744.449046
e-mail: robertaboncio@libero.it

CONSULENTE PER L'ACUSTICA
PROF. ING. ROBERTO POMPOLI
Via Corsicchio n.199 - Ferrara
tel. : +39.202.7506481
fax. : +39.0532.974870
e-mail: rpompoli@ing.unife.it, roberto.pompoli@unife.it

DOTT. ING. ALICE RUBIU
Via F. Lamagna n.2 - Milano
tel. : +39.349.8687660
fax. : +39.02.36519549
e-mail: alice.rubiu@yahoo.it

Rev.	Data	Descrizione	Realizzato	Controllato	Approvato
05	-	-	-	-	-
04	-	-	-	-	-
03	-	-	-	-	-
02	-	-	-	-	-
01	13/05/2013	EMISSIONE PER CONFERENZA DI SERVIZI PRELIMINARE	-	-	-
00	-	EMISSIONE	-	-	-

Oggetto: **TEATRO COMUNALE GIUSEPPE VERDI**
RESTAURO, ADEGUAMENTO FUNZIONALE E IMPIANTISTICO
PRIMO STRALCIO COMPONENTE STRUTTURALE

Scale
1:100
Nome file
AR_004

Descrizione
PIANTA A QUOTA GALLERIA - II BALLATOIO

Questo elaborato grafico è di proprietà del RTP TEATRO VERDI (G. Salvatoni, L. Pennati, R. Boncio, Betaprogetti srl, L. Berti, A. Rubiu) pertanto è vietato l'utilizzo del progetto e non può essere riprodotto né integralmente né in parte senza autorizzazione scritta del RTP.