

SEZIONE B-B

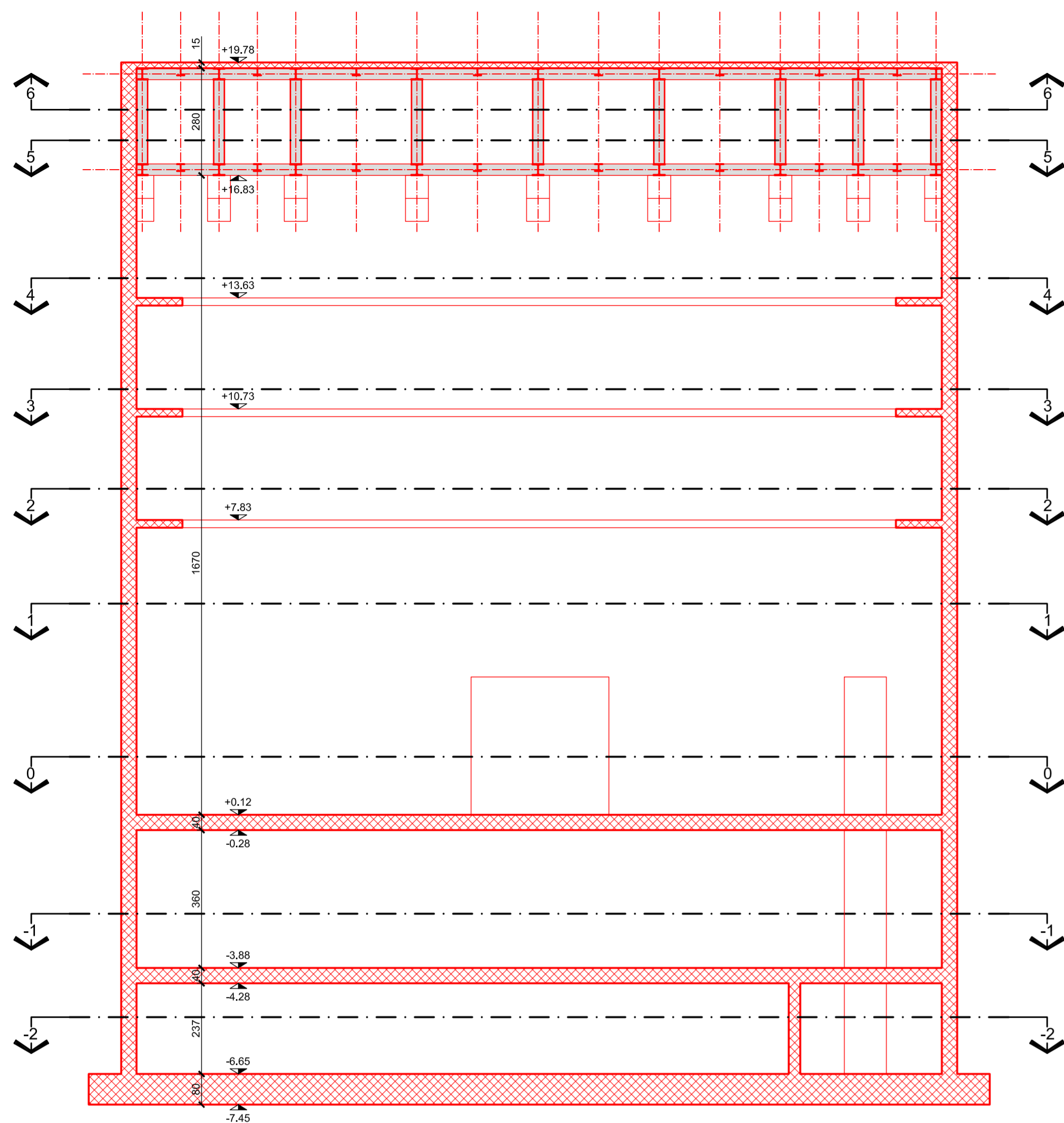

SEZIONE C-C

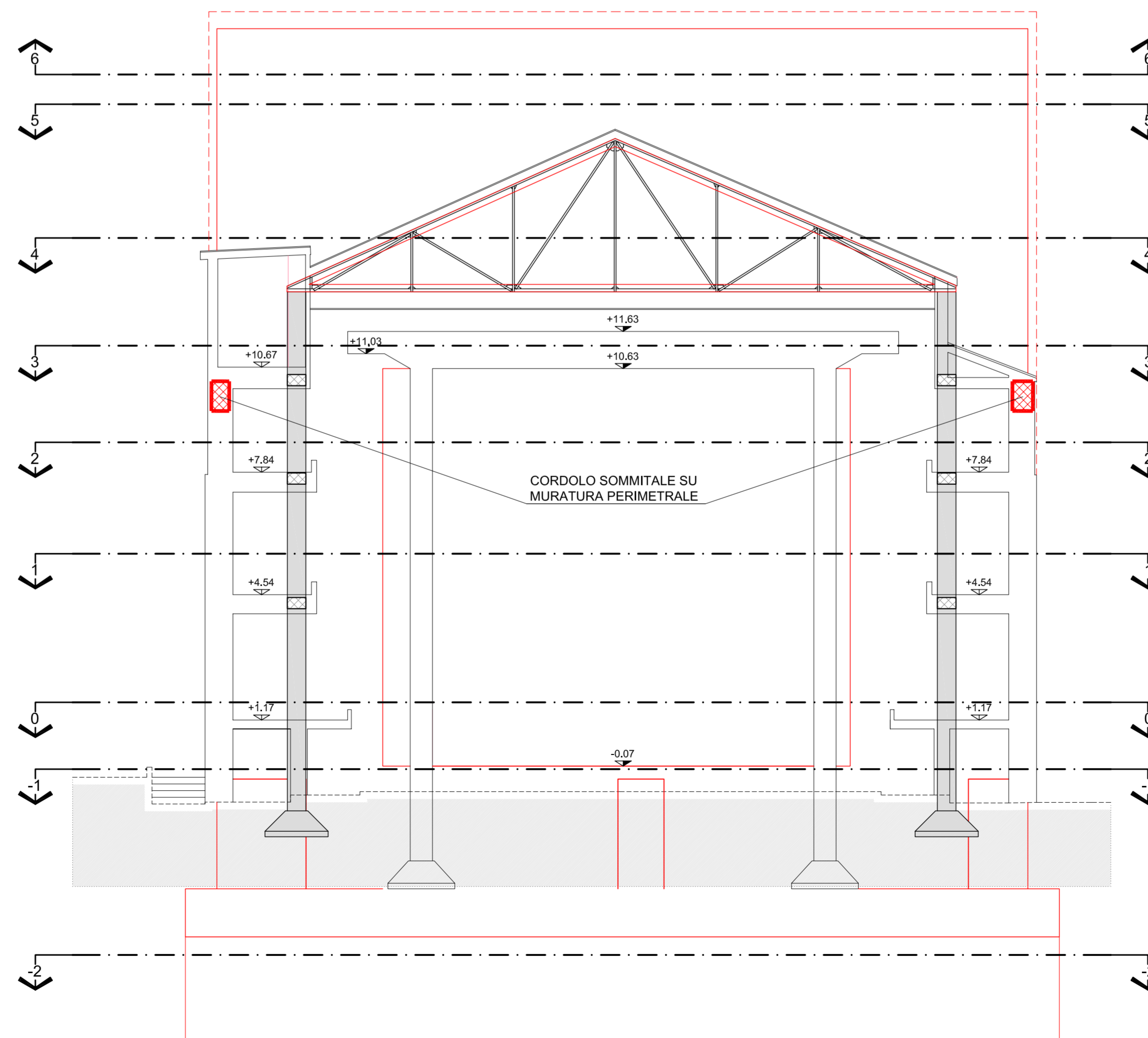

NOTE GENERALI

- TUTTE LE MISURE RELATIVE AI C.A. SONO ESPRESSE IN cm SALVO DIVERSA INDICAZIONE
- TUTTE LE MISURE RELATIVE ALLA CARPENTERIA METALLICA SONO ESPRESSE IN mm SALVO DIVERSA INDICAZIONE
- LE QUOTE ALTIMETRICHE SONO ESPRESSE IN m SALVO DIVERSA SPECIFICAZIONE
- LE QUOTE ALTIMETRICHE POSSONO SUBIRE VARIAZIONI IN SEGUITO ALLE INDAGINI STRUTTURALI INTEGRATIVE DA ESEGUIRE SUL FABBRICATO
- QUESTO DISEGNO DEVE ESSERE INTERPRETATO IN ASSOCIAZIONE A TUTTI I DISEGNI IMPIANTISTICI ED ARCHITETTONICI

LEGENDA QUOTE

- QUOTE AL FINITO $\begin{matrix} +11.30 \\ \oplus \end{matrix}$ $\begin{matrix} +11.30 \\ \nabla \end{matrix}$
- QUOTE AL RUSTICO $\begin{matrix} +11.30 \\ \oplus \end{matrix}$ $\begin{matrix} +11.30 \\ \nabla \end{matrix}$

Committente



COMUNE DI TERNI
Direzione Lavori Pubblici
III^a Unità Operativa

P.zza M. Ridolfi, 1
05100 Terni

Tel. +39 0744.549.579
Fax +39 0744.549.658
monica.finotto@comune.terni.it

Raggruppamento Temporaneo di Professionisti

STRUTTURE

DOTT. ING. GABRIELE SALVATONI (CAPOGRUPPO)

Via Cosimo del Fante n.7 - Milano
tel. : +39.02.58310018
fax. : +39.02.58431226
e-mail: g.salvatoni@studiosalvatoni.it

ARCHITETTURA E MECCANICA DI SCENA

DOTT. ARCH. LUIGIA LUISELLA PENNATI

Via Dello Tessa n.1 - Milano
tel. : +39.02.47710021
fax. : +39.02.36519549
e-mail: info@studiopennati.eu

IMPIANTI

DOTT. ING. LUIGI BERTI (BETA PROGETTI S.R.L.)

Via Palazzo del Diavoli n.2/R - Firenze
tel. : +39.055.719441
fax. : +39.055.7194443
e-mail: l.berti@betaprogetti.it

DOTT. ARCH. ROBERTA BONCIO

Via Roma n.80 - Avigliano Umbro (TR)
tel. : +39.0744.59918
fax. : +39.0744.449046
e-mail: robertaboncio@libero.it

CONSULENTE PER L'ACUSTICA

PROF. ING. ROBERTO POMPOLI

Via Comacchio n.199 - Ferrara
tel. : +39.329.7506481
fax. : +39.0532.974870
e-mail: rpompoli@ing.unife.it, roberto.pompoli@unife.it

DOTT. ING. ALICE RUBIU

Via F.Laurana n.2 - Milano
tel. : +39.349.8687660
fax. : +39.02.36519549
e-mail: alice.rubiu@yahoo.it

Rev.	Data	Descrizione	Redatto	Controllato	Approvato
05	-	-	-	-	-
04	-	-	-	-	-
03	-	-	-	-	-
02	-	-	-	-	-
01	13/05/2013	EMISSIONE PER CONFERENZA DI SERVIZI PRELIMINARE	-	-	-
00	-	EMISSIONE	-	-	-

Oggetto	Commissa
TEATRO COMUNALE GIUSEPPE VERDI	2693
RESTAURO, ADEGUAMENTO FUNZIONALE E IMPIANTISTICO	Nome file
PRIMO STRALCIO COMPONENTE STRUTTURALE	2693STD009SZ
PROGETTO DEFINITIVO	Scala
	1:100
Descrizione	Elaborato
SEZIONI TRASVERSALI B-B E C-C	ST_009

Questo elaborato grafico è di proprietà del RTP TEATRO VERDI (G. Salvatoni, L. Pennati, R. Buncio, Betaprogetti srl, L. Berti, A. Rubiu) pertanto non può essere riprodotto né integralmente né in parte senza autorizzazione scritta dello stesso. Da non utilizzare per scopi diversi da quelli per cui è stato fornito.