

NOTE GENERALI

- TUTTE LE MISURE RELATIVE AI C.A. SONO ESPRESSE IN cm SALVO DIVERSA INDICAZIONE
- TUTTE LE MISURE RELATIVE ALLA CARPENTERIA METALLICA SONO ESPRESSE IN mm SALVO DIVERSA INDICAZIONE
- LE QUOTE ALTIMETRICHE SONO ESPRESSE IN m SALVO DIVERSA SPECIFICAZIONE
- LE QUOTE ALTIMETRICHE POSSONO SUBIRE VARIAZIONI IN SEGUITO ALLE INDAGINI STRUTTURALI INTEGRATIVE DA ESEGUIRE SUL FABBRICATO
- QUESTO DISEGNO DEVE ESSERE INTERPRETATO IN ASSOCIAZIONE A TUTTI I DISEGNI IMPIANTISTICI ED ARCHITETTONICI

LEGENDA QUOTE

- QUOTE AL FINITO  $+11,30 \oplus$   $+11,30 \nabla$
- QUOTE AL RUSTICO  $+11,30 \oplus$   $+11,30 \nabla$

PIANTA LIVELLO 4

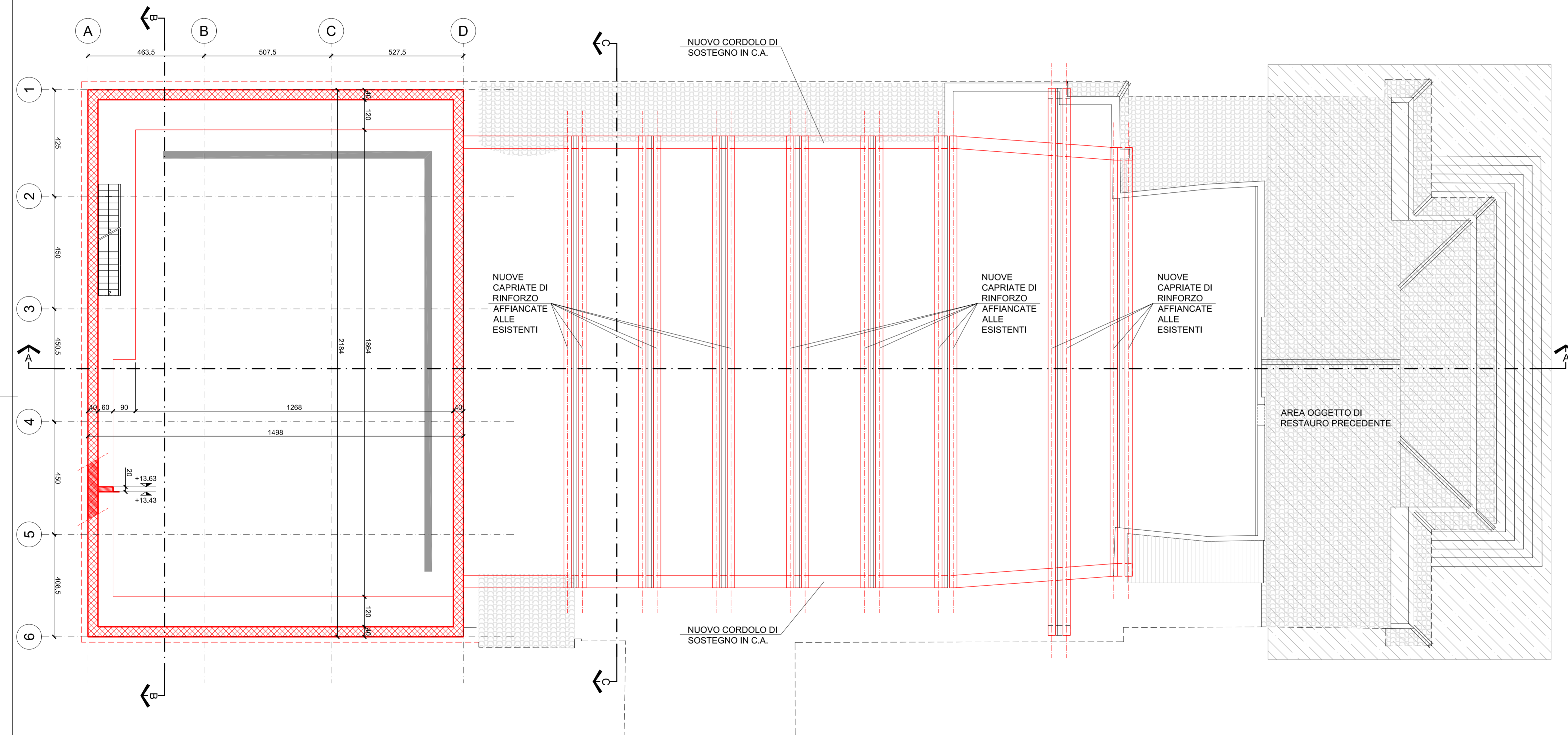



**COMUNE DI TERNI**  
Direzione Lavori Pubblici  
III<sup>a</sup> Unità Operativa

P.zza M. Ridolfi, 1  
05100 Terni

Tel. +39 0744.549.579  
Fax +39 0744.549.658  
monica.finotto@comune.terni.it

Raggruppamento Temporaneo di Professionisti

<p><b>STRUTTURE</b> DOTT. ING. GABRIELE SALVATONI (CAPOGRUPPO)</p> <p>Via Cosimo del Fante n.7 - Milano tel. : +39.02.58310018 fax. : +39.02.58431226 e-mail: g.salvatoni@studiosalvatoni.it</p>	<p><b>ARCHITETTURA E MECCANICA DI SCENA</b> DOTT. ARCH. LUIGIA LUISELLA PENNATI</p> <p>Via Dello Tessa n.1 - Milano tel. : +39.02.47710021 fax. : +39.02.36519549 e-mail: info@studiopennati.eu</p>
<p><b>IMPIANTI</b> DOTT. ING. LUIGI BERTI (BETA PROGETTI S.R.L.)</p> <p>Via Palazzo dei Diavoli n.2/R - Firenze tel. : +39.055.719441 fax. : +39.055.719443 e-mail: l.berti@betaprogetti.it</p>	<p>DOTT. ARCH. ROBERTA BONCIO</p> <p>Via Roma n.80 - Avigliano Umbro (TR) tel. : +39.0744.59918 fax. : +39.0744.449046 e-mail: robertaboncio@libero.it</p>
<p><b>CONSULENTE PER L'ACUSTICA</b> PROF. ING. ROBERTO POMPOLI</p> <p>Via Comacchio n.199 - Ferrara tel. : +39.329.7506481 fax. : +39.0532.974870 e-mail: rpompoli@ing.unife.it, roberto.pompoli@unife.it</p>	<p>DOTT. ING. ALICE RUBIU</p> <p>Via F.Laurana n.2 - Milano tel. : +39.349.8657660 fax. : +39.02.36519549 e-mail: alice.rubiu@yahoo.it</p>

Rev.	Data	Descrizione	Redatto	Controllato	Approvato
05	-	-	-	-	-
04	-	-	-	-	-
03	-	-	-	-	-
02	-	-	-	-	-
01	13/05/2013	EMISSIONE PER CONFERENZA DI SERVIZI PRELIMINARE	-	-	-
00	-	EMISSIONE	-	-	-

<p>Oggetto</p> <p><b>TEATRO COMUNALE GIUSEPPE VERDI</b> <b>RESTAURO, ADEGUAMENTO FUNZIONALE E IMPIANTISTICO</b> <b>PRIMO STRALCIO COMPONENTE STRUTTURALE</b></p>	<p>Commissa</p> <p>2693</p>
<p>Descrizione</p> <p><b>PROGETTO DEFINITIVO</b></p>	<p>Nome file</p> <p>2693STD006PN</p>
	<p>Scala</p> <p>1:100</p>
	<p>Elaborato</p> <p><b>ST_006</b></p>

Questo elaborato grafico è di proprietà del RTP TEATRO VERDI (G. Salvatoni, L. Pennati, R. Boncio, Betaprogetti srl, L. Berti, A. Rubiu) pertanto non può essere riprodotto né integralmente né in parte senza autorizzazione scritta dello stesso. Da non utilizzare per scopi diversi da quelli per cui è stato fornito.