

PIANTA LIVELLO -1

NOTE GENERALI

- TUTTE LE MISURE RELATIVE AI C.A. SONO ESPRESSE IN cm SALVO DIVERSA INDICAZIONE
- TUTTE LE MISURE RELATIVE ALLA CARPENTERIA METALLICA SONO ESPRESSE IN mm SALVO DIVERSA INDICAZIONE
- LE QUOTE ALTIMETRICHE SONO ESPRESSE IN m SALVO DIVERSA SPECIFICAZIONE
- LE QUOTE ALTIMETRICHE POSSONO SUBIRE VARIAZIONI IN SEGUITO ALLE INDAGINI STRUTTURALI INTEGRATIVE DA ESEGUIRE SUL FABBRICATO
- QUESTO DISEGNO DEVE ESSERE INTERPRETATO IN ASSOCIAZIONE A TUTTI I DISEGNI IMPIANTISTICI ED ARCHITETTONICI

LEGENDA QUOTE

- QUOTE AL FINITO $\oplus_{+11.30}$ $\ominus_{+11.30}$
- QUOTE AL RUSTICO $\oplus_{+11.30}$ $\ominus_{+11.30}$

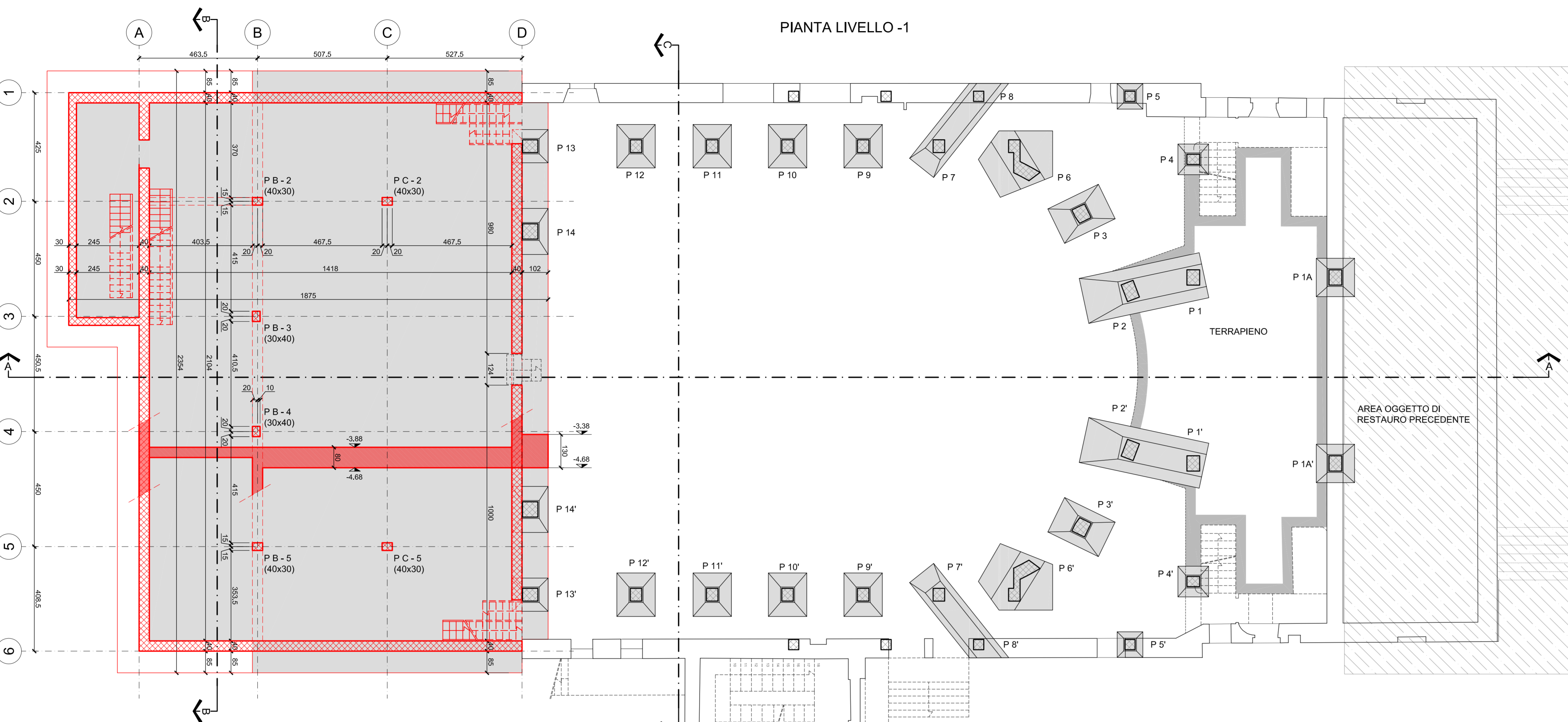

PIANTA LIVELLO -2

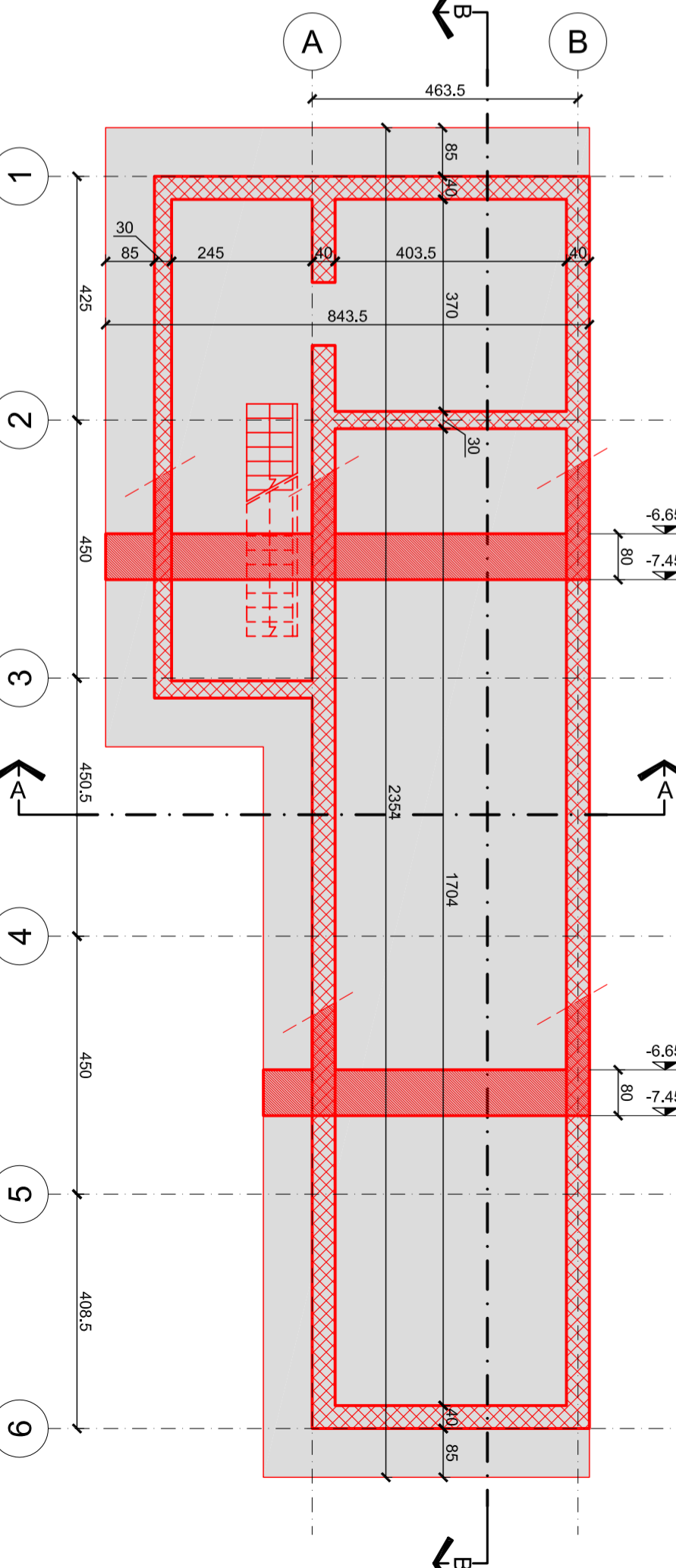



COMUNE DI TERNI
Direzione Lavori Pubblici
III^a Unità Operativa

P.zza M. Ridolfi, 1
05100 Terni

Tel. +39 0744.549.579
Fax +39 0744. 549.658
monica.finotto@comune.terni.it



Raggruppamento Temporaneo di Professionisti

STRUTTURE
DOTT. ING. GABRIELE SALVATONI (CAPOGRUPPO)

Via Cosimo del Fante n.7 - Milano
tel. : +39.02.58310018
fax. : +39.02.58431226
e-mail: g.salvatoni@studiosalvatoni.it

ARCHITETTURA E MECCANICA DI SCENA
DOTT. ARCH. LUIGIA LUISELLA PENNATI

Via Dello Tessa n.1 - Milano
tel. : +39.02.47710021
fax. : +39.02.36519549
e-mail: info@studiopennati.eu

IMPIANTI
DOTT. ING. LUIGI BERTI (BETA PROGETTI S.R.L.)

Via Palazzo dei Diavoli n.2/R - Firenze
tel. : +39.055.719441
fax. : +39.055.7194443
e-mail: l.berti@betaprogetti.it

DOTT. ARCH. ROBERTA BONCIO

Via Roma n.80 - Avigliano Umbro (TR)
tel. : +39.0744.59918
fax. : +39.0744.449046
e-mail: robertaboncio@libero.it

CONSULENTE PER L'ACUSTICA
PROF. ING. ROBERTO POMPOLI

Via Comacchio n.199 - Ferrara
tel. : +39.329.7506481
fax. : +39.0532.974870
e-mail: rpompoli@ing.unife.it, roberto.pompoli@unife.it

DOTT. ING. ALICE RUBIU

Via F.Laurana n.2 - Milano
tel. : +39.349.8687660
fax. : +39.02.36519549
e-mail: alice.rubiu@yahoo.it

Rev.	Data	Descrizione	Redatto	Controllato	Approvato
05	-	-	-	-	-
04	-	-	-	-	-
03	-	-	-	-	-
02	-	-	-	-	-
01	13/05/2013	EMISSIONE PER CONFERENZA DI SERVIZI PRELIMINARE	-	-	-
00	-	EMISSIONE	-	-	-

<p>Oggetto</p> <p>TEATRO COMUNALE GIUSEPPE VERDI RESTAURO, ADEGUAMENTO FUNZIONALE E IMPIANTISTICO PRIMO STRALCIO COMPONENTE STRUTTURALE</p>	<p>Commissa</p> <p>2693</p> <p>Nome file</p> <p>2693STE001PN</p> <p>Scala</p> <p>1:100</p>
<p>PROGETTO DEFINITIVO</p>	
<p>Descrizione</p> <p>PIANTA LIVELLO -1 E LIVELLO -2</p>	<p>Elaborato</p> <p>ST_001</p>

Questo elaborato grafico è di proprietà del RTP TEATRO VERDI (G. Salvatoni, L. Pennati, R. Boncio, Betaprogetti srl, L. Berti, A. Rubiu) pertanto è vietato l'utilizzo del progetto e non può essere riprodotto né integralmente né in parte senza autorizzazione scritta del RTP.